

Dictamen e informe pericial - Proceso Servidumbre - VERSALLES 2021-00082-00

DIEGO LEYES DIAZ

Jue 15/06/2023 9:03

Para: Juzgado 01 Penal Municipal - Valle Del Cauca - Versalles <j01pmversalles@cendoj.ramajudicial.gov.co>

 4 archivos adjuntos (8 MB)

Agrimensura de predios LAS ATENAS y MIRA FLORES - Proceso Servidumbre - VERSALLES.pdf; Ficha catastral y foto satelital del predio Las Atenas y Miraflorez - proceso Servidumbre - VERSALLES 2021-00082-00 .pdf; Complementacion de Dictamen.pdf; Dictamen e informe pericial - Proceso Servidumbre - VERSALLES 2021-00082-00.pdf;

Señores

JUZGADO PROMISCOU MUNICIPAL

VERSALLES, VALLE DEL CAUCA.

E-MAIL

Cordial saludo,

Adjunto a este E-Mail les envío cuatro (4) archivos en formato pdf. que contienen:

- Dictamen e informe pericial - Proceso Servidumbre - VERSALLES 2021-00082-00
- Agrimensura de predios LAS ATENAS y MIRA FLOREZ - Proceso - VERSALLES 2021-00082-00
- Ficha catastral y foto satelital de predio rural LAS ATENAS y MIRA FLOREZ - Proceso Pertenencia - VERSALLES 2021-00082-00
- Complementación de Dictamen.

Agradeciéndole la atención a este E-Mail y a la orden siempre!!!

Atentamente,

Auxiliar de Justicia DIEGO LEYES DIAZ

**AUXILIAR DE JUSTICIA
DISTRITO JUDICIAL DE GUADALAJARA DE BUGA
VALLE DEL CAUCA**

PROCESO: VERBAL – IMPOSICIÓN DE SERVIDUMBRE
RADICACIÓN: 2021-00082-00
DEMANDANTE: CASTA ISABEL FAJARDO FAJARDO
DEMANDADOS: JORGE HERNÁN CAMPUZANO MEJÍA
Y OTROS

Juez
YARI VIVIANA PEREZ SALAZAR
JUZGADO PROMISCOU MUNICIPAL
VERSALLES, VALLE DEL CAUCA.

Referencia: Informe Pericial.

Estimada Juez:

El suscrito Profesional Agrícola **DIEGO LEYES DIAZ**, identificado con la cedula de ciudadanía número 94'268.088 expedida en Restrepo, Valle del Cauca. Egresado del **Establecimiento Superior de Educación Rural E.S.E.R. de Pamplona, Norte de Santander** y del **Instituto Técnico Agrícola I.T.A de Buga Valle, Establecimiento Público de Educación Superior**; con Certificación Profesional **54569-021263 COPNIA** Consejo Profesional Nacional de Ingenieros y Afines. En mi condición de **Auxiliar de Justicia del Distrito Judicial de Guadalajara de Buga**, Perito Agrimensor, Perito Avaluador, e inscrito en el Registro Abierto De Avaluadores R.A.A. Bogotá, D.C. con la Certificación No. **AVAL - 94.268.088**, respetuosamente presento ante su despacho, este informe de la Inspección Judicial, realizada el día martes 19 de abril del 2023, y conforme al siguiente:

INFORME PERICIAL

Y visitado dos inmuebles rurales que se hallan en un paraje de la Vereda **La Grecia**, Jurisdicción del municipio de **Versalles, Valle Del Cauca**. Procedo entonces a identificar ambos predios catastralmente y a levantar el respectivo plano, para anexarlo a este informe pericial y se evidencia:

1. **IDENTIFICACIÓN DEL INMUEBLE DOMINANTE:** Que se trata de un predio rural de vocación agropecuaria, denominado como: **Las Atenas**, registrado en la Matricula Inmobiliaria 380-25919, de la Oficina de instrumentos Públicos de Roldanillo, con un área registrada según el certificado de tradición de: **13 hectáreas + 4.400 m²**. e identificado con el código catastral 76-863-0001-00000001-0041-000000000. Con un área registrada en catastro IGAC: **121.600 m²** equivalentes a: **12 hectáreas + 1.600 m²**.

AUXILIAR DE JUSTICIA
DISTRITO JUDICIAL DE GUADALAJARA DE BUGA
VALLE DEL CAUCA

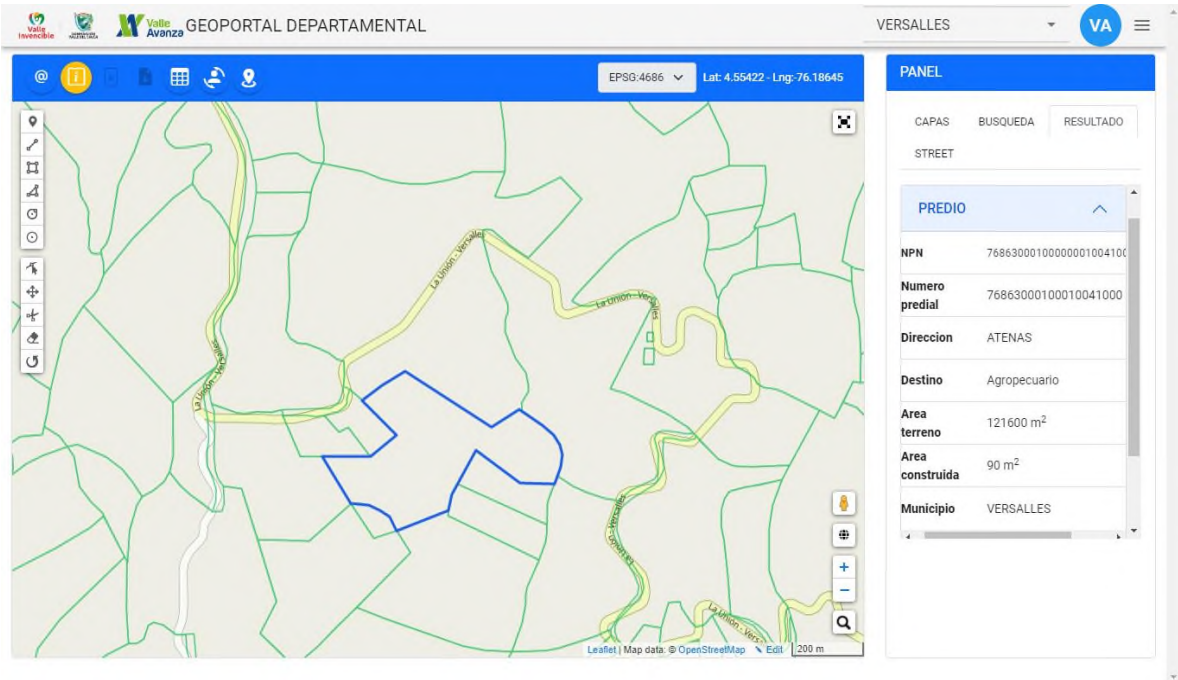

Ficha catastral del predio **Las Atenas**, código catastral 76-863-0001-00000001-0041-000000000. Tomada del Geo-Portal El Valle Avanza. Catastro Multipropósito Gobernación Valle del Cauca.

2. **DESCRIPCIÓN GEOGRÁFICA PREDIO DOMINANTE:** Empleando la tecnología satelital GPS (Sistema de Posicionamiento Global), este predio rural **Las Atenas**, se halla localizado Geo-espacialmente en la Latitud N 04° 33.444" Longitud W 76° 11.196"; sobre la estribación derecha de la cordillera Occidental, en una cota altimétrica de 1.740 m.s.n.m. en un piso térmico de clima frio medio y temperatura promedio 15 °C y Pluviosidad entre 1.000 – 1.400 mm/año, con periodo de lluvias anuales bien distribuidas para esta región del Noroccidente del Valle del Cauca.
3. **DESCRIPCIÓN DE MEJORAS Y CONSTRUCCIONES PREDIO DOMINANTE:** Al realizar la agrimensura de este predio denominado **Las Atenas**, mejorado ahora con una vivienda de habitación familiar, de estilo campesino colonial paisa, que está construida sobre una cimentación de ladrillo, soportada sobre vigas y columnetas de madera, levantada en paredes de bareque, los pisos de madera, las puertas y las ventanas todas en madera, con cielo razo de madera y una cubierta con techo de teja de Barro. Su distribución arquitectónica corresponde a: un corredor exterior de chambranas de madera que sirve de sala y comedor, una cocina, con un fogón de leña típico de las familias campesinas, luego le siguen cuatro alcobas y el baño exterior dotada taza sanitaria, una ducha sin enchape cerámico, en medio un tanque lavadero de ropas, Para un área construida de **160 m²**, con una vetustez superior a **80 años**, se encuentra en regular estado de conservación, recibe clasificación **3.5**, dado que requiere reparaciones estructurales y presenta regular lucimiento. Goza de servicios públicos de energía CELSIA y se auto abastece de agua potable del acueducto propio de la finca.

Esta finca se encuentra en un enclave de colinas con relieve moderadamente montañoso, se observa que el terreno presenta ondulaciones en algunas partes con pendientes amenas al 25% poco tracto-arables y poco mecanizables, con suelos Francos y fértiles de buena materia orgánica. Se evidencia que su actividad económica depende en gran parte de cultivo del tomate variedad Chonto Sp., Bajo invernadero, con densidad de siembra de 25.000 matas/hectárea, sembrados en distancias de 0.30 metros X 1.20 metros, para un total de 50.000 matas, de cultivo tecnificado, sin rastros y en estado vegetativo de producción.

**AUXILIAR DE JUSTICIA
DISTRITO JUDICIAL DE GUADALAJARA DE BUGA
VALLE DEL CAUCA**

Otro reglón económico importante para esta finca, es la ganadería doble propósito Ceba y Leche, potreros divididos con cercas de alambre de púas y cercas eléctricas, con tanques bebederos plásticos, potreros manejados en sistema Silbo-pastoril y sembrados con pasto Braquiaria Sp., Estrella Sp., con rastrojos bajos y medios, cuenta con un corral de madera y un establo para faenas ganaderas.

Después se pueden apreciar varios árboles de Yarumos, Aguacatillos, Caímos, Chagualos y un rodal de Guadua, que hacen parte del bosque protector del zanjón – quebrada LA GRECIA.

Por ultimo este predio denominado **Las Atenas**, En general el predio se encuentra en regular estado de conservación, cuenta con encerramiento perimetral con postes de madera nativa, alambre de púas en todos sus linderos.

- 4. DESCRIPCIÓN DE ÁREAS Y LINDEROS PREDIO DOMINANTE:** Y sus linderos generales del predio denominado **Las Atenas**, corresponden: Tomando como punto de partida, el punto 1; Por el **NORTE:** del punto 1, con coordenadas N 995704 m; E 1098623 m, lindando con el predio 76-863-0001-0001-0441-000 EL PORVENIR, de propiedad de: PEDRO ESCUDERO, siguiendo en línea recta, en longitud 157.70 metros, hasta llegar al punto 2; continua esta colindancia en el punto 2, con coordenadas N 995796 m; E 1098745 m, lindando con el predio 76-863-0001-0001-0054-000 MIRA FLÓREZ, (Predio SIRVIENTE) de propiedad de: JORGE HERNÁN CAMPUZANO MEJÍA, siguiendo en línea sinuosa, en longitud 445.50 metros, hasta llegar al punto 3, por el **ORIENTE:** del punto 3, con coordenadas N 995805 m; E 1099089 m, lindando con el predio 76-863-0001-0001-0521-000 LA GRECIA, siguiendo zanjón-quebrada LA GRECIA al medio, en línea sinuosa, en longitud 276.60 metros, hasta llegar al punto 4, por el **SUR:** del punto 4, con coordenadas N 995726 m; E 1099248 m, lindando con el predio 76-863-0001-0001-0039-000 ALEGRIAS, siguiendo en línea sinuosa, en longitud 219.40 metros, hasta llegar al punto 5, continua esta colindancia en el punto 5, con coordenadas N 995700 m; E 1099080 m, lindando con el predio 76-863-0001-0001-0038-000 EL HOYO, siguiendo en línea quebrada, en longitud 95.00 metros, hasta llegar al punto 6, continua esta colindancia en el punto 6, con coordenadas N 995657 m; E 1099006 m, lindando con el predio 76-863-0001-0001-0040-000 LAS ATENAS antes de propiedad de ESTHER, JOVITA y ENRIQUE GIRALDO, siguiendo en línea sinuosa, en longitud 226.85 metros, hasta llegar al punto 7, continua esta colindancia en el punto 7, con coordenadas N 995527 m; E 1098872 m, lindando con el predio 76-863-0001-0001-0696-000 LA GRECIA, siguiendo en línea sinuosa, en longitud 146.15 metros, hasta llegar al punto 8, por el **OCCIDENTE:** del punto 8, con coordenadas N 995496 m; E 109750 m, lindando con el predio lindando con el predio 76-863-0001-0001-0069-000 EL JARDIN, siguiendo en línea sinuosa, en longitud 160.80 metros, hasta llegar al punto 9, continua esta colindancia en el punto 9, con coordenadas N 995599 m; E 1098631 m, lindando con el predio 76-863-0001-0001-0052-000 EL SILENCIO de propiedad de PABLO ÁLVAREZ, siguiendo en línea sinuosa, en longitud 106.30 metros, hasta retornar al punto 1. Cerrando el polígono en forma irregular en el punto 1; Con una cabida superficial en **área real: 121.600 m²** equivalentes a: 12 **hectáreas + 1.600 m²**. área igual a la que aparece en la ficha de Catastro Multipropósito Gobernación Valle del Cauca.

Nota: La descripción técnica de los linderos, están identificados por puntos, coordenadas, utilizando el sistema de georeferencia oficial Magna-Sirgas, marco geométrico nacional de referencia para Colombia. Esta compuesto por un conjunto de estaciones con coordenadas geocéntricas (X, Y, Z), Longitudes y Azimuth verdaderas de alta precisión.

AUXILIAR DE JUSTICIA
DISTRITO JUDICIAL DE GUADALAJARA DE BUGA
VALLE DEL CAUCA

5. FOTOS DEL PREDIO DOMINANTE.



Foto 1. Panorámica del predio **Las Atenas**, (predio DOMINANTE).



Foto 2. Viviendas del predio **Las Atenas**, (predio DOMINANTE).



Foto 3. Viviendas del predio **Las Atenas**, (predio DOMINANTE).

AUXILIAR DE JUSTICIA
DISTRITO JUDICIAL DE GUADALAJARA DE BUGA
VALLE DEL CAUCA



Foto 4. Panorámica de tres (3) invernaderos del predio **Las Atenas**, (predio DOMINANTE).



Foto 5. Invernadero del predio **Las Atenas**, (predio DOMINANTE).



Foto 6. Invernadero del predio **Las Atenas**, (predio DOMINANTE).

AUXILIAR DE JUSTICIA
DISTRITO JUDICIAL DE GUADALAJARA DE BUGA
VALLE DEL CAUCA



Foto 7. Interior de invernadero (en periodo de Barbecho) del predio **Las Atenas**, (predio DOMINANTE).



Foto 8. Cosecha de Tomate del predio **Las Atenas**, (predio DOMINANTE).



Foto 9. Cosecha de Tomate del predio **Las Atenas**, (predio DOMINANTE).

**AUXILIAR DE JUSTICIA
DISTRITO JUDICIAL DE GUADALAJARA DE BUGA
VALLE DEL CAUCA**



Foto 10. Potreros en pasto Braquíaria Sp. **Las Atenas**, (predio DOMINANTE).



Foto 11. Potreros en pasto Braquíaria Sp. **Las Atenas**, (predio DOMINANTE).



Foto 12. Establo-Corral para faenas ganaderas del predio **Las Atenas**, (predio DOMINANTE).

AUXILIAR DE JUSTICIA
DISTRITO JUDICIAL DE GUADALAJARA DE BUGA
VALLE DEL CAUCA

6. **IDENTIFICACIÓN DEL INMUEBLE SIRVIENTE:** Que se trata de un predio rural de vocación agropecuaria, denominado como: **Mira Flórez y/o La Grecia**, registrado en la Matricula Inmobiliaria 380-1078, de la Oficina de instrumentos Públicos de Roldanillo, con un área registrada según el certificado de tradición de: **33 hectáreas + 6.000 m²**. e identificado con el código catastral 76-863-0001-00000001-0054-000000000. Con un área registrada en catastro IGAC: Área real: **336.000 m²** equivalentes a: **33 hectáreas + 6.000 m²**.

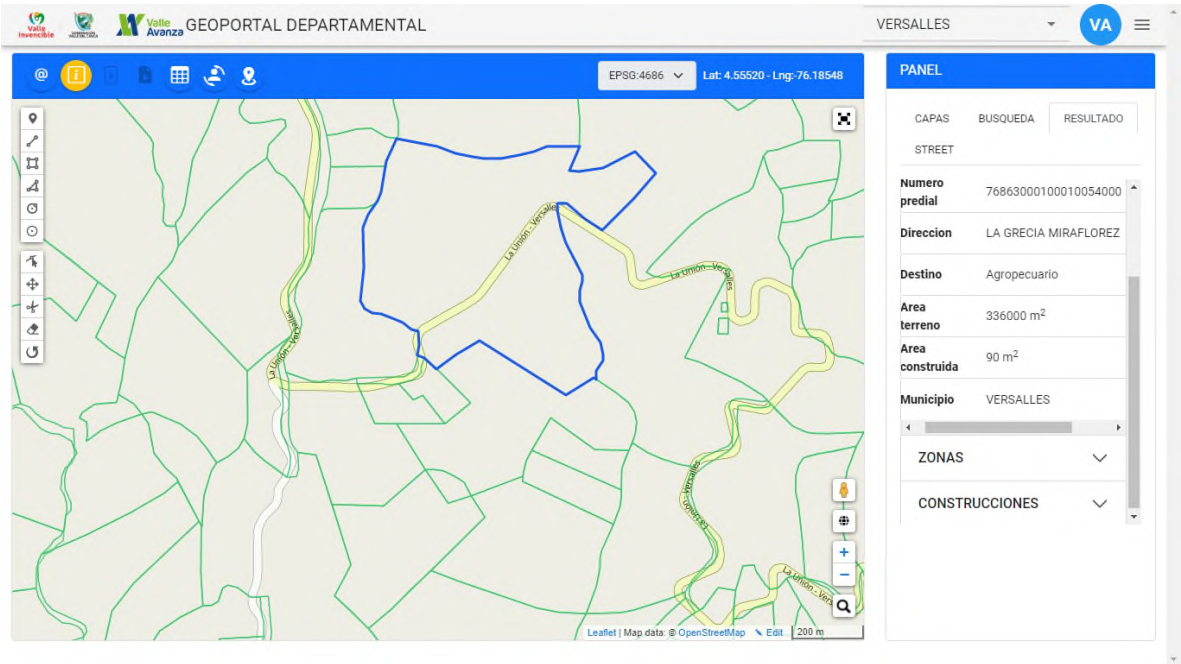

Ficha Catastral de predio rural **Mira Flórez**, Código catastral 76-863-0001-00000001-0054-000000000, Tomada del Geo-Portal El Valle Avanza. Catastro Multipropósito Gobernación Valle del Cauca.

7. **DESCRIPCIÓN GEOGRÁFICA PREDIO SIRVIENTE:** Empleando la tecnología satelital GPS (Sistema de Posicionamiento Global), este predio rural **Mira Flórez**, se halla localizado Geo-espacialmente en la Latitud N 04° 33.713" Longitud W 76° 11.184"; sobre la estribación derecha de la cordillera Occidental, en una cota altimétrica de 1.800 m.s.n.m. en un piso térmico de clima frio medio y temperatura promedio 15 °C y Pluviosidad entre 1.000 – 1.400 mm/año, con periodo de lluvias anuales bien distribuidas para esta región del Noroccidente del Valle del Cauca.
8. **DESCRIPCIÓN DE MEJORAS Y CONSTRUCCIONES PREDIO SIRVIENTE:** Al realizar la agrimensura de este predio **Mira Flórez**, mejorado ahora con una vivienda de habitación familiar, de estilo campesino colonial paisa, que está construida sobre una cimentación de pilotes, soportada sobre vigas y columnetas de madera, levantada en paredes de madera, los pisos de madera, las puertas y las ventanas todas en madera, con cielo raso de madera y una cubierta con techo de teja de Barro. Su distribución arquitectónica corresponde a: un corredor exterior de chambranas de madera que sirve de sala y comedor, una cocina, luego le siguen tres alcobas y el baño dotada taza sanitaria, lavamanos y una ducha, un jardín exterior que ambienta un lugar campestre. Para un área construida de **90 m²**, con una vetustez superior a **80 años**, se encuentra en regular estado de conservación, recibe clasificación **2.5**, dado que requiere reparaciones estructurales y presenta buen lucimiento. Goza de servicios públicos de energía CELSIA y se auto abastece de agua potable del acueducto propio de la finca.

**AUXILIAR DE JUSTICIA
DISTRITO JUDICIAL DE GUADALAJARA DE BUGA
VALLE DEL CAUCA**

Esta finca se encuentra en un enclave de colinas con relieve moderadamente montañoso, se observa que el terreno presenta ondulaciones en algunas partes con pendientes amenas al 25% poco tracto-arables y poco mecanizables, con suelos Francos y fértiles de buena materia orgánica. Se evidencia que su actividad económica depende en gran parte del cultivo de Aguacate, Variedad Hass Sp., sembrados en distancias de 5.00 metros X 5.00 metros, con densidad de siembra de 400 árboles/hectárea, para un total de 12.000 árboles. Este cultivo tecnificado, sin rastros y en estado vegetativo de cosecha. Después se pueden apreciar varios árboles de Yarumos, Aguacatillos, Caímos, Chagualos y un rodal de Guadua, que hacen parte del bosque protector del zanjón – quebrada LA GRECIA.

Por ultimo este predio denominado **Mira Flórez**, En general el predio se encuentra en buen estado de conservación, cuenta con encerramiento perimetral con postes de madera nativa, alambre de púas en todos sus linderos.

- 9. DESCRIPCIÓN DE ÁREAS Y LINDEROS PREDIO SIRVIENTE:** Y sus linderos generales del predio denominado **Mira Flórez**, corresponden: Tomando como punto de partida, el punto 1; Por el **NORTE:** del punto 1, con coordenadas N 996492 m; E 1098498 m, lindando con el predio 76-863-0001-0001-0066-000 LA DELIA, en longitud 466.70 metros, hasta llegar al punto 2; por el **ORIENTE:** del punto 2, con coordenadas N 996413 m; E 1098938 m, lindando con el predio 76-863-0001-0001-0521-000 LA GRECIA, siguiendo en línea sinuosa, en longitud 424.50 metros, hasta llegar al punto 3, continua esta colindancia en el punto 3, con coordenadas N 996293 m; E 1099059 m, lindando con la CARRETERA que del municipio de VERSALLES conduce al municipio de LA UNIÓN, siguiendo varias líneas curvas en longitud 163.30 metros, hasta llegar al punto 4, y sigue la misma colindancia en el punto 4, con coordenadas N 996321 m; E 1098924 m, lindando con el mismo predio 76-863-0001-0001-0521-000 LA GRECIA, siguiendo zanjón-quebrada LA GRECIA al medio, en línea sinuosa, en longitud 554.30 metros, hasta llegar al punto 5, por el **SUR:** del punto 5, con coordenadas N 995805 m; E 1099028 m, lindando con el predio 76-863-0001-0001-0041-000 LAS ATENAS, (Predio DOMINANTE) de propiedad de: CASTA ISABEL FAJARDO FAJARDO, siguiendo en línea sinuosa, en longitud 445.50 metros, hasta llegar al punto 6, por el **OCCIDENTE:** del punto 6, con coordenadas N 995796 m; E 1098745 m, lindando con el predio 76-863-0001-0001-0441-000 EL PORVENIR, de propiedad de: PEDRO ESCUDERO, siguiendo en línea recta, en longitud 185.40 metros, hasta toparse nuevamente con la CARRETERA VERSALLES - LA UNIÓN y retomar en el punto 7, con coordenadas N 995907 m; E 1098597 m, lindando con el predio 76-863-0001-0001-0667-000 LOS TONITOS LOTE 03, siguiendo en línea sinuosa, en longitud 520.00 metros, hasta llegar al punto 8, continua esta colindancia en el punto 8, con coordenadas N 996283 m; E 1098461 m, lindando con el predio 76-863-0001-0001-0666-000 VILLA ANDRES LOTE 02, siguiendo en línea recta, en longitud 103.80 metros, hasta llegar al punto 9, continua esta colindancia en el punto 9, con coordenadas N 996386 m; E 1098471 m, lindando con el predio 76-863-0001-0001-0700-000 VILLA ANDRES LOTE 02, hasta retornar al punto 1. Cerrando el polígono en forma irregular en el punto 1; Con una cabida superficial en **área real: 336.000 m²** equivalentes a: **33 hectáreas + 6.000 m²**. área igual a la que aparece en la ficha de Catastro Multipropósito Gobernación Valle del Cauca.

Nota: La descripción técnica de los linderos, están identificados por puntos, coordenadas, utilizando el sistema de georeferencia oficial Magna-Sirgas, marco geométrico nacional de referencia para Colombia. Esta compuesto por un conjunto de estaciones con coordenadas geocéntricas (X, Y, Z), Longitudes y Azimuth verdaderas de alta precisión.

**AUXILIAR DE JUSTICIA
DISTRITO JUDICIAL DE GUADALAJARA DE BUGA
VALLE DEL CAUCA**

10. FOTOS DEL PREDIO SIRVIENTE.



Foto 13. Cultivo de Aguacate, Variedad Hass Sp. del predio **Mira Flórez**, (predio SIRVIENTE).



Foto 14. Cultivo de Aguacate, Variedad Hass Sp. del predio **Mira Flórez**, (predio SIRVIENTE).



Foto 15. Cultivo de Aguacate, Variedad Hass Sp. del predio **Mira Flórez**, (predio SIRVIENTE).

**AUXILIAR DE JUSTICIA
DISTRITO JUDICIAL DE GUADALAJARA DE BUGA
VALLE DEL CAUCA**

11. DESCRIPCIÓN DE LA SERVIDUMBRE LITIS, Ahora bien, como quiera que se trate de describir un CALLEJÓN SERVIDUMBRE de tránsito vehicular en litigio, este carretable tendría una longitud 330.00 metros de largo x 3.00 metros de ancho para un área de 909.00 m², tomando como punto de inicio una puerta metálica que sirve de entrada al predio SIRVIENTE, ubicada a un lado de la carretera que del municipio de VERSALLES conduce al municipio de LA UNIÓN, hasta llegar al punto final al pie de la puerta metálica, entrada al predio **Las Atenas**, (predio DOMINANTE). Este callejón vehicular sería viable por factores topográficos, con pendientes suaves y moderadas, No afectaría bosque nativos (flora o Fauna) o actividad agrícola y probablemente el predio DOMINANTE, aumentaría su potencial de desarrollo agropecuario y habitacional.

Y cuyos linderos especiales serian; Por el **NORTE**: del Punto 1, lindando con la CARRETERA, VERSALLES – LA UNION, en línea recta una distancia de 3:00 metros, hasta llegar al punto 2, Por el **ORIENTE**: del Punto 2, lindando con el predio 76-863-0001-0001-0054-000 MIRA FLÓREZ, (Predio SIRVIENTE) de propiedad de: JORGE HERNÁN CAMPUZANO MEJÍA, siguiendo en líneas curvas y sinuosas, una distancia de 330.00 metros, hasta llegar al punto 3, Por el **SUR**: del Punto 3, lindando con el predio 76-863-0001-0001-0041-000 LAS ATENAS, (Predio DOMINANTE) de propiedad de: CASTA ISABEL FAJARDO FAJARDO, en línea recta una distancia de 3:00 metros, hasta llegar al punto 4, Y por el **OCCIDENTE**: del Punto 4, lindando con el mismo predio 76-863-0001-0001-0054-000 MIRA FLÓREZ, (Predio SIRVIENTE) de propiedad de: JORGE HERNÁN CAMPUZANO MEJÍA, siguiendo en líneas curvas y sinuosas, una distancia de 330.00 metros, hasta retornar al punto 1, cerrando el polígono en forma de irregular, en el mismo punto 1, con una cabida de área real de 909 m²

12. FOTOS DEL CALLEJÓN, SERVIDUMBRE LITIS.



Foto 16. CALLEJÓN SERVIDUMBRE de tránsito en litigio, punto de inicio, puerta metálica ubicada a un lado de la carretera que del municipio de VERSALLES conduce al municipio de LA UNIÓN.

**AUXILIAR DE JUSTICIA
DISTRITO JUDICIAL DE GUADALAJARA DE BUGA
VALLE DEL CAUCA**



Foto 17. CALLEJÓN SERVIDUMBRE de tránsito en litigio solicitada por la parte demandante.



Foto 18. CALLEJÓN SERVIDUMBRE de tránsito en litigio solicitada por la parte demandante.



Foto 19. CALLEJÓN SERVIDUMBRE de tránsito en litigio, punto de FINAL, puerta metálica ubicada a la entrada del predio **Las Atenas**, (predio DOMINANTE).

**AUXILIAR DE JUSTICIA
DISTRITO JUDICIAL DE GUADALAJARA DE BUGA
VALLE DEL CAUCA**

13. **DESCRIPCIÓN DE LA SERVIDUMBRE OPCIONAL**, también de la misma manera, como quiera que se trate de describir un CAMINO REAL de tránsito peatonal o “herradura”, este camino debe ser ampliado para su funcionalidad a callejón vehicular, tendría una longitud 251.80 metros de largo x 3.50 metros de ancho para un área de 881.30 m², tomando como punto de inicio la berma derecha de la carretera que del municipio de VERSALLES conduce al municipio de LA UNIÓN, hasta llegar al punto final al pie de la puerta de madera, entrada al predio **Las Atenas**, (predio DOMINANTE). Este callejón vehicular sería viable por factores topográficos, con pendientes suaves y moderadas, No afectaría bosque nativos (flora o Fauna) o actividad agrícola y probablemente el predio DOMINANTE, aumentaría su potencial de desarrollo agropecuario y habitacional.

Y cuyos linderos especiales serian; Por el **NORTE**: del Punto 1, lindando con la CARRETERA, VERSALLES – LA UNION, en línea recta una distancia de 3:50 metros, hasta llegar al punto 2, Por el **ORIENTE**: del Punto 2, lindando con el predio 76-863-0001-0001-0441-000 EL PORVENIR, (Predio SIRVIENTE) de propiedad de: PEDRO ESCUDERO, siguiendo en líneas curvas y sinuosas, una distancia de 185.40 metros, hasta llegar al punto 3, Por el **SUR**: del Punto 3, lindando con el predio 76-863-0001-0001-0041-000 LAS ATENAS, (Predio DOMINANTE) de propiedad de: CASTA ISABEL FAJARDO FAJARDO, en línea recta una distancia de 3:50 metros, hasta llegar al punto 4, Y por el **OCCIDENTE**: del Punto 4, lindando con el predio 76-863-0001-0001-0053-000 EL SILENCIO de propiedad de: PABLO ALVAREZ, siguiendo en líneas curvas y sinuosas, una distancia de 185.40 metros, hasta retornar al punto 1, cerrando el polígono en forma de irregular, en el mismo punto 1, con una cabida de área real de 881.3 m²

14. FOTOS DEL CAMINO REAL, SERVIDUMBRE OPCIONAL.



Foto 20. CAMINO SERVIDUMBRE OPCIONAL de tránsito peatonal o “herradura”.

**AUXILIAR DE JUSTICIA
DISTRITO JUDICIAL DE GUADALAJARA DE BUGA
VALLE DEL CAUCA**



Foto 21. CAMINO SERVIDUMBRE OPCIONAL de tránsito peatonal o “herradura”.



Foto 22. CAMINO SERVIDUMBRE OPCIONAL de tránsito peatonal o “herradura”.



Foto 23. CAMINO SERVIDUMBRE OPCIONAL de tránsito peatonal o “herradura”. Punto FINAL al pie de la puerta de madera, entrada al predio **Las Atenas**, (predio DOMINANTE).

AUXILIAR DE JUSTICIA
DISTRITO JUDICIAL DE GUADALAJARA DE BUGA
VALLE DEL CAUCA

15. FOTOS SERVIDUMBRES.



Foto 24. CALLEJÓN SERVIDUMBRE de tránsito en litigio.
Tomada de Google Street View, Noviembre 2014.



Foto 25. CAMINO SERVIDUMBRE OPCIONAL de tránsito peatonal o “herradura”.
Tomada de Google Street View, Noviembre 2014.

**AUXILIAR DE JUSTICIA
DISTRITO JUDICIAL DE GUADALAJARA DE BUGA
VALLE DEL CAUCA**

16. ANEXOS.

Adjunto a este informe pericial entrego:

- Un plano de los predios **Las Atenas** y **Mira Flórez**, involucrados en esta Litis.
- Una foto satelital del predio **Las Atenas**, (predio DOMINANTE)
- Una Ficha catastral del predio **Las Atenas**, (predio DOMINANTE) Tomada del Geo-portal El Valle Avanza. Catastro Multipropósito Gobernación Valle del Cauca.
- Una foto satelital del predio **Mira Flórez**, (predio SIRVIENTE)
- Una Ficha catastral del predio **Mira Flórez**, (predio SIRVIENTE) Tomada del Geo-portal El Valle Avanza. Catastro Multipropósito Gobernación Valle del Cauca.

El suscrito **Auxiliar de Justicia del Distrito Judicial de Guadalajara de Buga**, Perito agrimensor dentro de este proceso, manifiesto bajo gravedad de juramento, que la información contenida en este informe pericial es veraz, no tengo, ni he tenido relación directa o indirecta, interés comercial o de otra índole con los propietarios del predio, tampoco tengo vínculos de parentesco o familiares con los mismos, entiendo con la firma de este dictamen que es una opinión independiente y corresponde a una convicción profesional, firmo a los 15 días del mes de junio del 2023.

Atentamente,



Profesional Agrícola **DIEGO LEYES DIAZ**,

1. **Establecimiento Superior de Educación Rural de Pamplona E.S.E.R.**
2. **Instituto Técnico Agrícola I.T.A de Buga Valle,
Establecimiento Público de Educación Superior**

**Certificación Profesional 54569-021263 COPNIA
Consejo Profesional Nacional de Ingenieros y Afines**

Perito Avaluador
REGISTRO ABIERTO DE AVALUADORES R.A.A. Bogotá, D.C.
Certificación No. AVAL - 94.268.088

NOTIFICACIONES:

Celular: 312 786 56 74

e-mail: dileyes@hotmail.com

Dirección: carrera 12 # 16-38 Barrio El Alto
Restrepo, Valle del cauca

**AUXILIAR DE JUSTICIA
DISTRITO JUDICIAL DE GUADALAJARA DE BUGA
VALLE DEL CAUCA**

**REPUBLICA DE COLOMBIA
CONSEJO SUPERIOR DE LA
JUDICATURA
SALA ADMINISTRATIVA**

**DIRECCIÓN EJECUTIVA SECCIONAL
DE ADMINISTRACIÓN JUDICIAL
VALLE DEL CAUCA
OFICINA DE APOYO JUDICIAL DE BUGA**

CARNET DE AUXILIAR DE LA JUSTICIA

NOMBRES: DIEGO LEYES DIAZ
CC o NIT: 94.268.088 Restrepo, Valle

VIGENCIA: 1º DE ABRIL DE 2011 - 31 DE MARZO DE 2016
FECHA DE EXPEDICIÓN: GUADALAJARA DE BUGA, Abril 28 / 2011
DOCUMENTO VALIDO UNICAMENTE PARA LA POSESION

CARGOS INSCRITOS:
AGRIMENSOR, EXPERTO AGRICOLA
EXPERTO GANADERO, TECNICO TOPÓ-
GRAFO

CARLOS E. RESTREPO ALVARADO
Jefe de Oficina Apoyo Judicial

Auxiliar de la Justicia

**“EN CASO DE PERDIDA, FAVOR DEVOLVER AL
DESPACHO U OFICINA JUDICIAL MAS CERCANA”**
Calle 6 # 13 - 59 Buga

**AUXILIAR DE JUSTICIA
DISTRITO JUDICIAL DE GUADALAJARA DE BUGA
VALLE DEL CAUCA**

PROCESO: VERBAL – IMPOSICIÓN DE SERVIDUMBRE
RADICACIÓN: 2021-00082-00
DEMANDANTE: CASTA ISABEL FAJARDO FAJARDO
DEMANDADOS: JORGE HERNÁN CAMPUZANO MEJÍA
Y OTROS

Juez
YARI VIVIANA PEREZ SALAZAR
JUZGADO PROMISCOU MUNICIPAL
VERSALLES, VALLE DEL CAUCA.

Referencia: Complementación de Dictamen.

Estimada Juez:

El suscrito Profesional Agrícola **DIEGO LEYES DIAZ**, identificado con la cedula de ciudadanía número 94'268.088 expedida en Restrepo, Valle del Cauca. En mi condición de **Auxiliar de Justicia del Distrito Judicial de Guadalajara de Buga**, Perito Agrimensor y perito Avaluador, respetuosamente presento ante su despacho, Complementación de Dictamen de conformidad a lo establecido en el artículo número 226 del Código General del Proceso. Previstos en los Numerales 1º al 10º.

COMPLEMENTACIÓN

1. Identidad del perito:
"DIEGO LEYES DIAZ identificado con la cedula de ciudadanía número 94'268.088 expedida en Restrepo, Valle del Cauca".
2. Dirección y demás datos que permitan su localización:
"Carrera 12 # 16-38 Barrio El Alto; municipio Restrepo Valle del cauca, Teléfono Celular: 312 786 56 74, correo electrónico: dileyes@hotmail.com "
3. Profesión, oficio, arte o actividad ejercida por el perito; adjuntar copias de documento idóneos que lo habilitan para su ejercicio, los títulos académicos que certifican la respectiva experiencia profesional, técnica o artística:
"Anexo en folios adjuntos copias de Profesional Agrícola y Tecnólogo Agropecuario, egresado del **Establecimiento Superior de Educación Rural E.S.E.R. de Pamplona, Norte de Santander**. Técnico Agrícola egresado del **Instituto Técnico Agrícola I.T.A de Buga Valle, Establecimiento Público de Educación Superior**; Certificación Profesional **54569-021263 COPNIA** Consejo Profesional Nacional de Ingenieros y Afines; egresado del **Centro de Estudios de Propiedad y Derecho**, Institución Para El Trabajo Y El Desarrollo Humano, Bogotá, D.C. Perito Avaluador en el REGISTRO NACIONAL DE AVALUADORES RNA. Bogotá, D.C. Certificación No. **RUR-0917 / R.N.A. 4180** e inscrito en el REGISTRO ABIERTO DE AVALUADORES R.A.A. Bogotá, D.C. Certificación No. **AVAL-94268088**.
4. Lista de publicaciones, relacionadas con la materia de peritaje, que el perito haya realizado en los últimos diez (10) años, si las tuviere:
"Ninguna, no tengo publicaciones".

**AUXILIAR DE JUSTICIA
DISTRITO JUDICIAL DE GUADALAJARA DE BUGA
VALLE DEL CAUCA**

5. Lista de casos en los que haya sido designado como perito o en los que haya participado en la elaboración de un dictamen pericial en los últimos cuatro (4) años. Dicha lista deberá incluir el juzgado o despacho en donde se presentó, el nombre de las partes, de los apoderados, de las partes y materia sobre la cual verso el dictamen.
“Anexo en folios adjuntos lista de trecientos (300) peritajes, en los que he participado como perito agrimensor, perito Avaluador, y experto ganadero”.
6. Si ha sido designado en procesos anteriores o en curso por la misma parte o por el mismo apoderado de la parte, indicando el objeto del dictamen:
“No, tengo, ni he tenido, negocios o tratos comerciales, con los abogados de las partes, tampoco tengo vínculos de parentesco o familiares con los mismos, simplemente he sido nombrado Perito Agrimensor dentro de estos procesos”.
7. Si se encuentra incurso en las causales contenidas en el artículo 50, en lo pertinente.
“No tengo causales de inhabilidad contenida en el artículo 50, Anexo en folios adjuntos antecedentes disciplinarios, Procuraduría, Contraloría, Antecedentes Judiciales”.
8. Declarar si los exámenes, métodos, experimentos e investigaciones efectuadas son diferentes respecto de los que ha utilizado en peritajes rendidos en anteriores procesos que versen sobre las mismas materias. En caso de que sea diferente, deberá explicar la justificación de la variación.

“La metodología consiste; en utilizar la nueva herramienta tecnológica, Sistema de Información Geográfica SIG, que se aplica a muchos campos de la ciencia, Geografía, Geología, Oceanografía, Cartografía, Militar, Agricultura etc, consiste en hacer un reconocimiento de terreno, luego se hace la medición o agrimensura empleando la tecnología satelital GPS (Sistema de Posicionamiento Global), se compara con la base de datos del Instituto Geográfico Agustín Codazzi. IGAC. empleando el software ArcGIS (Ficha catastral, planchas catastrales, cartografía) después se hace cálculo matemático mediante software y AutoCAD, por último, se compara con fotos satelitales del portal de Google Earth”.
9. Declarar si los exámenes, métodos, experimentos e investigaciones efectuadas son diferentes respecto de aquellos que utiliza en el ejercicio de su Profesión, oficio. En caso de que sea diferente, deberá explicar la justificación de la variación:
“No es diferente, la metodología es la misma; se hace un reconocimiento de terreno, luego se hace la medición o agrimensura empleando la tecnología satelital GPS (Sistema de Posicionamiento Global), mediante software ArcGIS se introduce las coordenadas Magna-Sirgas se compara con la base de datos del Instituto Geográfico Agustín Codazzi. IGAC. (Ficha catastral, planchas catastrales, cartografía) después se hace cálculo matemático con AutoCAD, por último se compara con fotos satelitales del portal de Google Earth”.
10. Relacionar adjuntar los documentos e información utilizados para la elaboración del dictamen.
“Se adjuntan Planos con coordenadas satelitales, Magna – Sirgas, linderos con nombres de los colindantes, Longitudes, Azimut verdaderas y Áreas reales. Se adjuntan también, Planchas y/o fichas catastrales, y fotos satelitales”.

**AUXILIAR DE JUSTICIA
DISTRITO JUDICIAL DE GUADALAJARA DE BUGA
VALLE DEL CAUCA**

El suscrito **Auxiliar de Justicia del Distrito Judicial de Guadalajara de Buga**, Perito agrimensor dentro de este proceso, manifiesto bajo gravedad de juramento, que la información contenida en este informe pericial es veraz, no tengo, ni he tenido relación directa o indirecta, interés comercial o de otra índole con los propietarios del predio, tampoco tengo vínculos de parentesco o familiares con los mismos, entiendo con la firma de este dictamen que es una opinión independiente y corresponde a una convicción profesional, firmo a los 15 días del mes de junio del 2023.

Atentamente,



Profesional Agrícola **DIEGO LEYES DIAZ,**

1. **Establecimiento Superior de Educación Rural de Pamplona E.S.E.R.**
2. **Instituto Técnico Agrícola I.T.A de Buga Valle,
Establecimiento Público de Educación Superior**

**Certificación Profesional 54569-021263 COPNIA
Consejo Profesional Nacional de Ingenieros y Afines**

REGISTRO NACIONAL DE AVALUADORES RNA. Bogotá, D.C
Certificación No. **RUR-0917 / R.N.A. 4180**

REGISTRO ABIERTO DE AVALUADORES – RAA. Bogotá, D.C
Certificación No. **AVAL-94268088**

**AUXILIAR DE JUSTICIA
DISTRITO JUDICIAL DE GUADALAJARA DE BUGA
VALLE DEL CAUCA**

ANEXO No. 1

Artículo 226 del Código General del Proceso. Numeral 5

<p>PROCESO: DESLINDE Y AMOJONAMIENTO DEMANDANTE: REYNEL ANDRES GOMEZ GOMEZ DEMANDADOS: LUIS FERNANDO GIRALDO GARCIA DANIEL MOTOA BETANCOURT Juez: NOEL LARA CAMPOS JUZGADO PROMISCOU MUNICIPAL DE ZARZAL</p>
<p>PROCESO: EXPROPIACIÓN RAD 2011-00024-00 DEMANDANTE: INSTITUTO NACIONAL DE CONCESIONES-INCO DEMANDADO: CARLOS EDUARDO LOZANO BECERRA Juez: BEATRIZ TOFIÑO DE PIEDRAHITA JUZGADO PRIMERO CIVIL DEL CIRCUITO GUADALAJARA DE BUGA, VALLE DEL CAUCA.</p>
<p>PROCESO: ACCIÓN POPULAR RAD 2010-00010 ACCIONANTES: DIVA PIEDAD LASPRILLA BARRIOS DEMANDADOS: MUNICIPIO DE YOTOCO, GOBERNACION DEL VALLE DEL CAUCA Juez: JUZGADO PROMISCOU MUNICIPAL, YOTOCO, VALLE DEL CAUCA.</p>
<p>PROCESO: ORDINARIO POSESORIO DEMANDANTE: MARIA OLIVA MATEUS ESGUERRA DEMANDADO: CENTRO DIAGNOSTICO AUTOMOTOR, CENTROVALLE S.A. Juez: JOSE ROMULO OLIVARES ESCOBAR JUZGADO PROMISCOU MUNICIPAL; GUACARÍ, VALLE DEL CAUCA.</p>
<p>PROCESO: DIVISORIO RAD 2012-00035-00 DEMANDANTE: GLORIA JULIETH TRIANA CUERVO DEMANDADOS: HEREDEROS DETERMINADOS E INDETERMINADOS DE HORACIO MURCIA BRAND Juez: BEATRIZ TOFIÑO DE PIEDRAHITA JUZGADO PRIMERO CIVIL DEL CIRCUITO; BUGA, VALLE DEL CAUCA.</p>
<p>PROCESO: ORDINARIO DE DECLARACION DE PERTENENCIA POR PRESCRIPCION EXTRAORDINARIA DE DOMINIO. RAD 2011-00134-00 DEMANDANTE: NOEL ANTONIO DUQUE SALAZAR DEMANDADOS: ZOILA ROSA RAYO DE PEREZ Juez: NORELLA ACOSTA TENORIO JUZGADO SEGUNDO CIVIL DEL CIRCUITO; BUGA, VALLE DEL CAUCA.</p>
<p>PROCESO: ORDINARIO DE DESLINDE Y AMOJONAMIENTO. RAD 2009-00028-00 DEMANDANTE: ASOCIACION NACIONAL DE PISCICULTURA DEMANDADOS: CARLOS GERMAN GOMEZ ALZATE Y OTRO Juez: NORELLA ACOSTA TENORIO JUZGADO SEGUNDO CIVIL DEL CIRCUITO; BUGA, VALLE DEL CAUCA.</p>
<p>PROCESO: ORDINARIO DE PERTENENCIA POR PRESCRIPCION EXTRAORDINARIA DE DOMINIO. RAD 2010-00044-00 DEMANDANTE: EDILIA DIAZ ORDOÑEZ y SILVIO DE JESUS DE LOS RIOS. DEMANDADOS: HERNANDO MORI MITSU y otros. Juez: CARLOS ARTURO GALEANO JUZGADO TERCERO CIVIL DEL CIRCUITO; BUGA, VALLE DEL CAUCA.</p>

**AUXILIAR DE JUSTICIA
DISTRITO JUDICIAL DE GUADALAJARA DE BUGA
VALLE DEL CAUCA**

PROCESO: PERTURBACION A LA POSESION RAD 0017
DEMANDANTE: CLAUDIA SABINA VALENCIA
DEMANDADOS: WILSON VALENCIA VASQUEZ Y OTROS
INSPECTOR DE POLICIA:: **HECTOR FABIO JIMENEZ**
INSPECCIÓN DE POLICIA; RESTREPO, VALLE DEL CAUCA.

PROCESO: ORDINARIO DE DECLARACION DE PERTENENCIA. RAD 2012-00009-00
DEMANDANTE: UBANER DE JESÚS VILLADA
DEMANDADOS: ORLANDO ANTONIO JIMENEZ Y OTROS
Juez: **NORELLA ACOSTA TENORIO**
JUZGADO SEGUNDO CIVIL DEL CIRCUITO; BUGA, VALLE DEL CAUCA.

PROCESO: DIVISION MATERIAL. RAD 2011-00119-00
DEMANDANTES: ESTHER LILIA MAZO ZABALA y otros
DEMANDADO: MAURICIO CASTAÑEDA C.
Juez: **MELBA LEDY ZULUAGA ARBOLEDA**
JUZGADO PROMISCOU MUNICIPAL; CALIMA DARIEN, VALLE DEL CAUCA.

PROCESO: ORDINARIO DE DECLARACION DE PERTENENCIA POR PRESCRIPCION
EXTRAORDINARIA DE DOMINIO. RAD 2012-00032-00
DEMANDANTES: MARLENY ROJAS UPEGUI y Otros.
DEMANDADOS: HEREDEROS INDETERMINADOS ROSA UPEGUI.
Juez: **NORELLA ACOSTA TENORIO**
JUZGADO SEGUNDO CIVIL DEL CIRCUITO; BUGA, VALLE DEL CAUCA.

PROCESO: PERTURBACION A LA POSESION RAD 0016
DEMANDANTE: BLANCA NUBIA HERNANDEZ.
DEMANDADO: JESUS ARANGO.
INSPECTOR DE POLICIA: **HECTOR FABIO JIMENEZ**
INSPECCIÓN DE POLICÍA RESTREPO VALLE

PROCESO: DIVISORIO. RAD 2009-00088-00
DEMANDANTES: MARIA CENEIBE JARAMILLO Y OTROS.
DEMANDADOS: SOL BEATRIZ GOMEZ Y OTROS
Juez: **NORELLA ACOSTA TENORIO**
JUZGADO SEGUNDO CIVIL DEL CIRCUITO; BUGA, VALLE DEL CAUCA

PROCESO: PRESCRIPCION EXTRAORDINARIO DE DOMINIO. RAD 2012-00090-00
DEMANDANTE: LUZ DARY RAMIREZ LONDOÑO
DEMANDADOS: JOSE GUILLERMO BEDOYA GORDILLO Y OTRO
Juez: **NORELLA ACOSTA TENORIO**
JUZGADO SEGUNDO CIVIL DEL CIRCUITO; BUGA, VALLE DEL CAUCA

PROCESO: PRESCRIPCION EXTRAORDINARIO DE DOMINIO. RAD 2012-000119-00
DEMANDANTE: MARTHA LUCIA CHAVARRO DE CAICEDO Y OTROS
DEMANDADOS: HEREDEROS INDETERMINADOS DE AURA VASQUEZ DE
CHAVARRO Y OTROS.
Juez: **NORELLA ACOSTA TENORIO**
JUZGADO SEGUNDO CIVIL DEL CIRCUITO; BUGA, VALLE DEL CAUCA

**AUXILIAR DE JUSTICIA
DISTRITO JUDICIAL DE GUADALAJARA DE BUGA
VALLE DEL CAUCA**

PROCESO: DIVISORIO. RAD 2013-0082-00
DEMANDANTES: MERCENARIO LOPEZ ORTEGA Y HOMERO MARCILLA
DEMANDADA: LIGIA CECILIA MORA DE MARIN
Juez: **MELBA LEDY ZULUAGA ARBOLEDA**
JUZGADO PROMISCOU MUNICIPAL; CALIMA DARIEN, VALLE DEL CAUCA.

PROCESO: ORDINARIO DE PERTENENCIA POR PRESCRIPCION EXTRAORDINARIA DE DOMINIO. RAD 2013-00023-00
DEMANDANTE: NELSON RUIZ VELASQUEZ
DEMANDADOS: MARIA EDILIA VILLADA Y OTROS.
Juez: **NORELLA ACOSTA TENORIO**
JUZGADO SEGUNDO CIVIL DEL CIRCUITO; BUGA, VALLE DEL CAUCA

PROCESO: ORDINARIO DE PERTENENCIA. RAD 2013-00002-00
DEMANDANTE: ESNEIDER CORREA DE DIAZ.
DEMANDADOS: JAIME CUELLAR PARRA Y OTROS.
Juez: **NORELLA ACOSTA TENORIO**
JUZGADO SEGUNDO CIVIL DEL CIRCUITO; BUGA, VALLE DEL CAUCA

PROCESO: ORDINARIO DE PERTENENCIA. RAD 2013-00002-00
DEMANDANTE: ALVARO COLL LOPEZ y NORMA LOPEZ.
DEMANDADOS: JENNY ABADIA GARCIA y otros.
Juez: **NORELLA ACOSTA TENORIO**
JUZGADO SEGUNDO CIVIL DEL CIRCUITO; BUGA, VALLE DEL CAUCA

PROCESO: DESLINDE Y AMOJONAMIENTO. RAD 2013-00229-00
DEMANDANTE: MARIA FANNY CIFUENTES DE RIOS
DEMANDADOS: ORFA DILIA MORENO MUÑOZ y otros
Juez: **MELBA LEDY ZULUAGA ARBOLEDA**
JUZGADO PROMISCOU MUNICIPAL; CALIMA DARIEN, VALLE DEL CAUCA.

PROCESO: DIVISORIO.
DEMANDANTE: FRANCY MILEDY FLOREZ BETANCOURTH.
DEMANDADOS: ANA ROMELIA HINCAPIE HINCAPIE.
Juez: **DIEGO VICTORIA**
JUZGADO CIVIL MUNICIPAL DE DESCONGESTION; BUGA, VALLE DEL CAUCA.

PROCESO: VERBAL SUMARIO - REIVINCATORIO. RAD 2013-0060-00
DEMANDANTES: LUIS EDUARDO ROLDAN MORENO
DEMANDADOS: REINA MARIA RESTREPO VELEZ y otro.
Juez: **MELBA LEDY ZULUAGA ARBOLEDA**
JUZGADO PROMISCOU MUNICIPAL; CALIMA DARIEN, VALLE DEL CAUCA.

PROCESO: ORDINARIO DE PERTENENCIA. RAD 2013-00090-00
DEMANDANTE: FRANKLIN RICARDO NEIRA ARENAS y otro.
DEMANDADOS: FEDERICO SANCHEZ y otros.
Juez: **NORELLA ACOSTA TENORIO**
JUZGADO SEGUNDO CIVIL DEL CIRCUITO; BUGA, VALLE DEL CAUCA

**AUXILIAR DE JUSTICIA
DISTRITO JUDICIAL DE GUADALAJARA DE BUGA
VALLE DEL CAUCA**

<p>PROCESO: VERBAL ESPECIAL – SANEAMIENTO DE TITULOS CON FALSA TRADICION. RAD 2014-0082-00 DEMANDANTE: MATILDE LOPERA DE GALLEGO DEMANDADOS: LEONILA ROJAS y otros. Juez: MELBA LEDY ZULUAGA ARBOLEDA JUZGADO PROMISCOU MUNICIPAL; CALIMA DARIEN, VALLE DEL CAUCA.</p>
<p>PROCESO: VERBAL ESPECIAL – TITULACION DE LA POCESION. RAD 2014-0044-00 DEMANDANTE: LUIS IGNACIO GALLEGO ELEJALDE DEMANDADOS: JOSE SAIR NARANJO y otros. Juez: MELBA LEDY ZULUAGA ARBOLEDA JUZGADO PROMISCOU MUNICIPAL; CALIMA DARIEN, VALLE DEL CAUCA.</p>
<p>PROCESO: VERBAL ESPECIAL – SANEAMIENTO DE TÍTULOS CON FALSA TRADICIÓN. RAD 2014-0140-00 DEMANDANTES: ARISTIDES ORDOÑEZ MARTINEZ y otros. DEMANDADOS: RAMON SANCHEZ LOPEZ y otros. Juez: MELBA LEDY ZULUAGA ARBOLEDA JUZGADO PROMISCOU MUNICIPAL; CALIMA DARIEN, VALLE DEL CAUCA.</p>
<p>PROCESO: PRUEBA ANTICIPADA EXTRA PROCESO. RAD. DEMANDANTE: MARÍA MELANDIA YUNDA DE PIAMBA DEMANDADO: MESÍAS SALAZAR CASTILLO. Juez: MELBA LEDY ZULUAGA ARBOLEDA JUZGADO PROMISCOU MUNICIPAL; CALIMA DARIEN, VALLE DEL CAUCA.</p>
<p>PROCESO: DIVISIÓN MATERIAL. RADICACION: 2015-00039-00 DEMANDANTE: JUAN CARLOS ARIAS ARIAS DEMANDADO: MARIA OFELIA GIRALDO y otros. Juez: MELBA LEDY ZULUAGA ARBOLEDA JUZGADO PROMISCOU MUNICIPAL; CALIMA DARIEN, VALLE DEL CAUCA.</p>
<p>PROCESO: ORDINARIO DE PERTENENCIA. RAD 2014-00069-00 DEMANDANTE: JESUS ARCANGEL OSORIO HERNANDEZ DEMANDADOS: PEDRO ANTONIO PEREZ PEREZ y personas indeterminadas Juez: NORELLA ACOSTA TENORIO JUZGADO SEGUNDO CIVIL DEL CIRCUITO; BUGA, VALLE DEL CAUCA</p>
<p>PROCESO: VERBAL ESPECIAL – TITULACION DE LA POSESION. RAD 2015-0069-00 DEMANDANTE: CARLOS ARTURO GUTIERREZ RIVERA DEMANDADOS: IGESIA MISIONERA EVANGELICA COLOMBIANA y otros. Juez: MELBA LEDY ZULUAGA ARBOLEDA JUZGADO PROMISCOU MUNICIPAL; CALIMA DARIEN, VALLE DEL CAUCA.</p>
<p>PROCESO: REVINDICATORIO AGRARIO. RAD 2014-00117-00 DEMANDANTE: SANDRA LILIANA MARTINEZ DEMANDADOS: ANTONIO GUACA y otros. Juez: NORELLA ACOSTA TENORIO JUZGADO SEGUNDO CIVIL DEL CIRCUITO; BUGA, VALLE DEL CAUCA</p>

**AUXILIAR DE JUSTICIA
DISTRITO JUDICIAL DE GUADALAJARA DE BUGA
VALLE DEL CAUCA**

PROCESO: EXPROPIACIÓN. RAD 2011-00145-00
DEMANDANTE: AGENCIA NACIONAL DE INFRAESTRUTURA
DEMANDADOS: SOCIEDAD SOMBERILLO & CIA. S.A.
Juez: **OLGA CRISTINA GARCIA AGUDELO**
JUZGADO PRIMERO CIVIL DEL CIRCUITO; BUGA, VALLE DEL CAUCA

PROCESO: DIVISION MATERIAL O VENTA DE BIEN COMUN. RAD 2015-00177-00
DEMANDANTE: ANA TULIA GARCIA TABARES
DEMANDADOS: ALBERTO GARCIA TABARES.
Juez: **MELBA LEDY ZULUAGA ARBOLEDA**
JUZGADO PROMISCOU MUNICIPAL; CALIMA DARIEN, VALLE DEL CAUCA.

PROCESO: VERBAL- ESPECIAL- TITULACIÓN DE LA POSESIÓN. RAD 2015-00049-00
DEMANDANTE: EDUARDO VIVEROS
DEMANDADO: FELIX JIMENEZ.
Juez: **MELBA LEDY ZULUAGA ARBOLEDA**
JUZGADO PROMISCOU MUNICIPAL; CALIMA DARIEN, VALLE DEL CAUCA.

PROCESO: VERBAL-SIMULACION. RAD.2015-00125-00
DEMANDANTE: MARÍA IRENE URBINA OSORIO
DEMANDADOS: HOMERO JURADO VELEZ y otra.
Juez: **MELBA LEDY ZULUAGA ARBOLEDA**
JUZGADO PROMISCOU MUNICIPAL; CALIMA DARIEN, VALLE DEL CAUCA.

PROCESO: ORDINARIO DE PERTENENCIA. RAD 2014-00055-00
DEMANDANTE: JORGE ELIECER GONZALEZ BEDOYA
DEMANDADOS: Herederos de ROSALBINA GOMEZ DE MUÑOZ y otros.
Juez: **NORELLA ACOSTA TENORIO**
JUZGADO SEGUNDO CIVIL DEL CIRCUITO; BUGA, VALLE DEL CAUCA.

PROCESO: VERBAL- ESPECIAL- TITULACIÓN DE LA PROPIEDAD AL POSEEDOR MATERIAL. RAD 2015-00126-00
DEMANDANTE: MARIA CENELIA RINCON DE ALVAREZ y otros
DEMANDADO: PERSONAS INDETERMINADAS.
Juez: **MELBA LEDY ZULUAGA ARBOLEDA**
JUZGADO PROMISCOU MUNICIPAL; CALIMA DARIEN, VALLE DEL CAUCA.

PROCESO: VERBAL- ESPECIAL
RADICACION: 2015-00216-00
DEMANDANTE: JESUSITA ROSERO
DEMANDADO: JOAQUÍN SIERRA.
Juez: **MELBA LEDY ZULUAGA ARBOLEDA**
JUZGADO PROMISCOU MUNICIPAL; CALIMA DARIEN, VALLE DEL CAUCA.

PROCESO: ESPECIAL DE SANEAMIENTO DE FALSA TRADICIÓN.
RADICACION: 2015-00034-00
DEMANDANTES: ANA ELVIA GIRON DE RODRIGUEZ y otros.
Juez: **MARIA DEL CARMEN RODRIGUEZ JARAMILLO**
JUZGADO PROMISCOU MUNICIPAL; GINEBRA, VALLE DEL CAUCA.

**AUXILIAR DE JUSTICIA
DISTRITO JUDICIAL DE GUADALAJARA DE BUGA
VALLE DEL CAUCA**

PROCESO: VERBAL ESPECIAL. RADICACIÓN:
DEMANDANTE: QUERUBÍN DE JESÚS GALLEGU MONTES
DEMANDADO: PAOLA SERNA SERNA y OTROS.
Juez: **RAQUEL PALACIOS LORZA**
JUZGADO PROMISCOU MUNICIPAL; LA VICTORIA, VALLE DEL CAUCA.

PROCESO: DIVISORIO Y/O VENTA DE BIEN COMÚN. RADICACIÓN: 2015-00110-00
DEMANDANTE: MARCO ANTONIO GIRON LOZANO.
DEMANDADOS: SOCIEDAD DE INVERSIONES DOBLE A & CIA. S.C.A.
Juez: **NORELLA ACOSTA TENORIO**
JUZGADO SEGUNDO CIVIL DEL CIRCUITO; BUGA, VALLE DEL CAUCA.

PROCESO: REIVINDICATORIO DE DOMINIO. RADICACION: 2015-00031-00
DEMANDANTE: DARLEY ANCIZAR GUZMAN
DEMANDADOS: LUIS FRANCISCO CAMAYO LAME y REINA MARIA RESTREPO VELE
Juez: **MELBA LEDY ZULUAGA ARBOLEDA**
JUZGADO PROMISCOU MUNICIPAL; CALIMA DARIEN, VALLE DEL CAUCA.

PROCESO: DECLARACIÓN DE PERTENENCIA. RAD.2015-00185-00
DEMANDANTE: JESÚS DISNY VELÁSQUEZ LÓPEZ
DEMANDADOS: LUIS FERNANDO GIRALDO ARROYABE y otros.
Juez: **MELBA LEDY ZULUAGA ARBOLEDA**
JUZGADO PROMISCOU MUNICIPAL; CALIMA DARIEN, VALLE DEL CAUCA.

PROCESO: PERTENENCIA ORDINARIO. RAD 2015-00112-00
DEMANDANTE: RUBIEL ANTONIO VILLA
DEMANDADOS: EDISON ANGOLA MONTAÑO y otros.
Juez: **MELBA LEDY ZULUAGA ARBOLEDA**
JUZGADO PROMISCOU MUNICIPAL; CALIMA DARIEN, VALLE DEL CAUCA.

PROCESO: ACCIÓN CIVIL POLICIVA- SOLICITUD DE AMPARO POLICIVO
DEMANDANTE: LUIS ARTURO VALENCIA SANCHEZ.
DEMANDADOS: HECTOR JAIRO TAPIAS CASTAÑEDA
INSPECTORA DE POLICÍA: **GLORIA ALZATE**
INSPECCIÓN DE POLICÍA RESTREPO VALLE

PROCESO: VERBAL ESPECIAL. RAD 2016-00020-00
DEMANDANTE: SIGIFREDO BAHENA MONTOYA
DEMANDADOS: EDUARDO SAAVEDRA TASCON y otros.
Juez: **MELBA LEDY ZULUAGA ARBOLEDA**
JUZGADO PROMISCOU MUNICIPAL; CALIMA DARIEN, VALLE DEL CAUCA.

PROCESO: PRUEBA ANTICIPADA RADICACION: 2016-0114-00
DEMANDANTE: UNIVERSIDAD DEL VALLE
Juez: **NEIRA JULIA LEYTON MENESES**
JUZGADO SEGUNDO CIVIL DEL CIRCUITO BUGA, VALLE DEL CAUCA.

**AUXILIAR DE JUSTICIA
DISTRITO JUDICIAL DE GUADALAJARA DE BUGA
VALLE DEL CAUCA**

PROCESO: VERBAL ESPECIAL. RAD 2016-00004-00
DEMANDANTE: ROSA ELENA MORA GAMBOA
DEMANDADOS: VIRGELINA AGUDELO viuda de VILLEGAS y personas indeterminadas.
Juez: **MELBA LEDY ZULUAGA ARBOLEDA**
JUZGADO PROMISCOU MUNICIPAL; CALIMA DARIEN, VALLE DEL CAUCA.

PROCESO: ORDINARIO DE PERTENENCIA POR PRESCRIPCIÓN ADQUISITIVA
RAD 2015-0066-00
DEMANDANTE: JUDITH GARCIA
DEMANDADOS: HEREDEROS DETERMINADOS E INDETERMINADOS DE CARLINA LEONOR GARCIA.
Juez: **TIMO LEON VELAZCO RUIZ**
JUZGADO PROMISCOU MUNICIPAL; YOTOCO, VALLE DEL CAUCA.

PROCESO: PERTENENCIA. RADICACIÓN: 2015-00161-00
DEMANDANTE: MONICA MARIA TORRES VELAZQUES.
DEMANDADOS: JORGE ENRIQUE PARDO GIL y otros.
Juez: **JUAN GABRIEL PRADO**
JUZGADO TERCERO CIVIL MUNICIPAL; BUGA, VALLE DEL CAUCA.

PROCESO: PERTENENCIA. RADICACIÓN: 2015-00162-00
DEMANDANTE: MONICA MARIA TORRES VELAZQUES.
DEMANDADOS: JESUS MARIA ROLDAN CARDENAS y otros.
Juez: **JUAN GABRIEL PRADO**
JUZGADO TERCERO CIVIL MUNICIPAL; BUGA, VALLE DEL CAUCA.

PROCESO: ORDINARIO DECLARATIVO DE PERTENENCIA RAD: 2015-00086-00
DEMANDANTE: ÓSCAR LONDOÑO MAYA
DEMANDADO: FABIO DE JESÚS ZAPATA OSPINA.
Juez: **CLAUDIA PATRICIA BARBOSA SARRIA.**
JUZGADO PROMISCOU MUNICIPAL; BOLÍVAR, VALLE DEL CAUCA.

PROCESO: PERTENENCIA POR PRESCRIPCIÓN ADQUISITIVA EXTRAORDINARIA AGRARIA RAD 2015-00177-00
DEMANDANTE: MAURICIO VALENCIA CORREA.
DEMANDADOS: MARÍA DEL ROSARIO LÓPEZ y otros.
Juez: **TIMO LEON VELAZCO RUIZ**
JUZGADO PROMISCOU MUNICIPAL; YOTOCO, VALLE DEL CAUCA.

PROCESO: ORDINARIO DECLARATIVO DE PERTENENCIA. RAD 2015-00063-00
DEMANDANTE: MARÍA BELSI FEIJOO
DEMANDADOS: MARCOS FEIJOO y Personas indeterminadas
Juez: **CLAUDIA PATRICIA BARBOSA SARRIA.**
JUZGADO PROMISCOU MUNICIPAL; BOLIVAR, VALLE DEL CAUCA.

**AUXILIAR DE JUSTICIA
DISTRITO JUDICIAL DE GUADALAJARA DE BUGA
VALLE DEL CAUCA**

<p>PROCESO: REIVINDICATORIO DE DOMINIO RAD: 2014-00188-00 DEMANDANTE: SEBASTIÁN VALENCIA SALAZAR DEMANDADO: EDILBERTO CARDONA. Juez: CLAUDIA PATRICIA BARBOSA SARRIA. JUZGADO PROMISCOU MUNICIPAL; BOLÍVAR, VALLE DEL CAUCA.</p>
<p>PROCESO: SANEAMIENTO DE FALSA TRADICION. RADICADO: 2015-00211-00 DEMANDANTES: XIOMARA GONZÁLEZ VALENCIA y otros. DEMANDADOS: MARÍA YOLANDA BEJARANO GONZÁLEZ. Juez: JUAN GABRIEL PRADO JUZGADO TERCERO CIVIL MUNICIPAL; BUGA, VALLE DEL CAUCA.</p>
<p>PROCESO: PRUEBA ANTICIPADA RADICACION: 2015-0003-00 SOLICITANTE: JOSE EIMAR COBO Juez: NOHORA ELENA PALOMINO PEÑARANDA JUZGADO PROMISCOU MUNICIPAL; GUACARÍ, VALLE DEL CAUCA.</p>
<p>PROCESO: VERBAL ESPECIAL- TITULACIÓN DE LA PROPIEDAD AL POSEEDOR MATERIAL. RAD 2016-00064-00 DEMANDANTE: MERCEDES ORTIZ RAMIREZ DEMANDADOS: Herederos indeterminados de JOSEFINA BOLAÑOS MURILLO y otros. Juez: MELBA LEDY ZULUAGA ARBOLEDA JUZGADO PROMISCOU MUNICIPAL; CALIMA DARIEN, VALLE DEL CAUCA.</p>
<p>PROCESO: PRUEBA ANTICIPADA. RADICACION: 2017-00016-00 SOLICITANTE: MARTHA CECILIA TAMAYO OSORIO ADSOLVENTE: LUIS EDUARDO RAMIREZ ZULUAGA Juez: CLAUDIA PATRICIA BARBOSA SARRIA. JUZGADO PROMISCOU MUNICIPAL BOLIVAR, VALLE DEL CAUCA.</p>
<p>PROCESO: VERBAL ESPECIAL – TÍTULO DE PROPIEDAD AL POSEEDOR. RADICACION: 2016-00123-00 DEMANDANTE: GERARDO ALFREDO TOVAR PAZ DEMANDADO: RAQUEL VARGAS DE GUTIÉRREZ y otros. Juez: MELBA LEDY ZULUAGA ARBOLEDA JUZGADO PROMISCOU MUNICIPAL CALIMA DARIEN, VALLE DEL CAUCA.</p>
<p>PROCESO: PRUEBA EXTRAPROCESAL. RADICACIÓN: 2017-00003-00 SOLICITANTE: OMAR DE JESUS HERNANDEZ VIVAS ABSOLVENTE: DIEGO DE JESÚS HURTADO GUTIÉRREZ Juez: GLORIA ESPERANZA GUERRERO GUILLEN JUZGADO PROMISCOU MUNICIPAL. RESTREPO, VALLE DEL CAUCA.</p>
<p>PROCESO: ORDINARIO PRESCRIPCIÓN ADQUISITIVA DE DOMINIO RADICACION: 2015-00253-00 DEMANDANTE: CARLOS ALBERTO RENGIFO SANDOVAL DEMANDADO: RODRIGO NAVIA TASCÓN. Juez: JUZGADO PRIMERO CIVIL MUNICIPAL GUADALAJARA DE BUGA, VALLE DEL CAUCA</p>

**AUXILIAR DE JUSTICIA
DISTRITO JUDICIAL DE GUADALAJARA DE BUGA
VALLE DEL CAUCA**

PROCESO: PRUEBA ANTICIPADA.
SOLICITANTE: MOISÉS ENRIQUE CHILITO y otros
ABSOLVENTE: FISCALÍA GENERAL DE LA NACIÓN y otros.
Juez: **MELBA LEDY ZULUAGA ARBOLEDA**
JUZGADO PROMISCOU MUNICIPAL. CALIMA DARIEN, VALLE DEL CAUCA.

PROCESO: VERBAL ESPECIAL DE DECLARACIÓN DE PERTENENCIA
PRESCRIPCIÓN EXTRAORDINARIA DE DOMINIO
RADICACION: 2016-00087-00
DEMANDANTE: NORA ELISA VALLEJO CARDONA,
DIANA MARCELA GALLEGU VALLEJO.
DEMANDADOS: MARÍA RENE PÉREZ DÍAZ y otros.
Juez: **MELBA LEDY ZULUAGA ARBOLEDA**
JUZGADO PROMISCOU MUNICIPAL. CALIMA DARIEN, VALLE DEL CAUCA.

PROCESO: VERBAL ESPECIAL DE DECLARACIÓN DE PERTENENCIA
PRESCRIPCIÓN EXTRAORDINARIA DE DOMINIO.
RADICACIÓN 2016-00141-00
DEMANDANTE: ORLANDO ZAPATA
DEMANDADOS: BLANCA NELLY GARCÍA BERMÚDEZ y otros.
Juez: **MELBA LEDY ZULUAGA ARBOLEDA**
JUZGADO PROMISCOU MUNICIPAL. CALIMA DARIEN, VALLE DEL CAUCA

PROCESO: VERBAL ESPECIAL DE DECLARACIÓN DE PERTENENCIA.
RADICACIÓN 2016-00008-00
DEMANDANTE: MARIA NANCY VALENCIA DE SANCHEZ
DEMANDADOS: GEORGE ALBERTO SÁNCHEZ VALENCIA y otros.
Juez: **MELBA LEDY ZULUAGA ARBOLEDA**
JUZGADO PROMISCOU MUNICIPAL.CALIMA DARIEN, VALLE DEL CAUCA.

PROCESO: VERBAL DE DECLARACIÓN DE PERTENENCIA.
RADICACIÓN 2016-00047-00
DEMANDANTE: ESPERANZA ARCE GUILOMBO
DEMANDADOS: JOSE HUMBERTO VALENCIA Y otros.
Juez: **MELBA LEDY ZULUAGA ARBOLEDA**
JUZGADO PROMISCOU MUNICIPAL. CALIMA DARIEN, VALLE DEL CAUCA

PROCESO: EJECUTIVO
RADICACION: 2017-00012-00
DEMANDANTE: FIDEICOMISO PAGOS PROCAMPO y otros
DEMANDADO: PROCAMPO S. A.
Juez: **FERNANDO GOMEZ GIRALDO**
JUZGADO PRIMERO CIVIL CIRCUITO GUADALAJARA DE BUGA, VALLE DEL CAUCA

**AUXILIAR DE JUSTICIA
DISTRITO JUDICIAL DE GUADALAJARA DE BUGA
VALLE DEL CAUCA**

PROCESO: VERBAL DE DECLARACIÓN DE PERTENENCIA.
RADICACIÓN 2016-00178-00
DEMANDANTE: FLOR ALBA MUÑOZ SANCHEZ
DEMANDADOS: ANGEL MARIA SANTA y personas indeterminada.
Juez: **MELBA LEDY ZULUAGA ARBOLEDA**
JUZGADO PROMISCOU MUNICIPAL. CALIMA DARIEN, VALLE DEL CAUCA

PROCESO: VERBAL ESPECIAL DE DECLARACIÓN DE PERTENENCIA
PRESCRIPCIÓN EXTRAORDINARIA ADQUISITIVA DE DOMINIO
RADICACION: 2016-00068-00
DEMANDANTE: EMILIANO DE JESUS ESPAÑA TORO.
DEMANDADOS: ABRAHAM MADROÑERO BOLAÑOS, PAULINA BOLAÑOS.
Juez: **MELBA LEDY ZULUAGA ARBOLEDA**
JUZGADO PROMISCOU MUNICIPAL. CALIMA DARIEN, VALLE DEL CAUCA

PROCESO: ACCIÓN REIVINDICATORIA.
RADICACIÓN: 2016-00132-00
DEMANDANTE: MARÍA MELIDA OTERO
DEMANDADO: HÉCTOR FABIO OTERO GARCÍA
Juez: **CLAUDIA PATRICIA BARBOSA SARRIA.**
JUZGADO PROMISCOU MUNICIPAL. BOLIVAR, VALLE DEL CAUCA

PROCESO: PRESCRIPCIÓN ORDINARIA DE DOMINIO.
RADICACIÓN: 2015-00145-00
DEMANDANTE: JOHN JAIRO GÓMEZ CLAVIJO
DEMANDADOS: ANTONIO GÓMEZ CLAVIJO; GABRIEL GÓMEZ CLAVIJO
Juez: **CLAUDIA PATRICIA BARBOSA SARRIA.**
JUZGADO PROMISCOU MUNICIPAL. BOLIVAR, VALLE DEL CAUCA.

PROCESO: PERTENENCIA AGRARIA
RADICACION: 2016-00110-00
DEMANDANTE: LUZ MARINA LOZADA VIERA
DEMANDADO: ANGELINA TORO PEÑA y otros.
Juez: **NEIRA JULIA LEYTON MENESES**
JUZGADO SEGUNDO CIVIL DEL CIRCUITO
GUADALAJARA DE BUGA, VALLE DEL CAUCA.

PROCESO: VERBAL DE DECLARACIÓN DE PERTENENCIA.
RADICACIÓN 2017-00000-00
DEMANDANTE: CARLOS ARTURO VILLA VILLADA
DEMANDADOS: BLANCA ROSA ARANGO HOYOS
JOSE JESUS ARANGO HOYOS y otros.
Juez: **MELBA LEDY ZULUAGA ARBOLEDA**
JUZGADO PROMISCOU MUNICIPAL. CALIMA DARIEN, VALLE DEL CAUCA.

**AUXILIAR DE JUSTICIA
DISTRITO JUDICIAL DE GUADALAJARA DE BUGA
VALLE DEL CAUCA**

PROCESO: DIVISORIO. RADICACIÓN: 2017-00049-00
DEMANDANTES: MANUEL CRISTOBAL MUÑOZ NAVARRO
MARTIN MUÑOZ NAVARRO; MARCOS FIDEL MUÑOZ NAVARRO
DEMANDADAS: MARIA ELVIA NAVARRO de MUÑOZ, EVANGELINA MUÑOZ de ANACONA
Juez: **FERNANDO GOMEZ GIRALDO**
JUZGADO PRIMERO CIVIL DEL CIRCUITO
GUADALAJARA DE BUGA, VALLE DEL CAUCA

PROCESO: PRESCRIPCIÓN EXTRAORDINARIA DE DOMINIO.
RADICACIÓN: 2016-00322-00
DEMANDANTE: RUBÉN LÓPEZ SÁENZ
DEMANDADO: GERMAN ANTONIO ZAPATA OSPINA
Juez: **CLAUDIA PATRICIA BARBOSA SARRIA.**
JUZGADO PROMISCUO MUNICIPAL. BOLIVAR, VALLE DEL CAUCA.

PROCESO: VERBAL DE DECLARACIÓN DE PERTENENCIA.
PRESCRIPCIÓN EXTRAORDINARIA DE DOMINIO
RADICACIÓN 2017-00023-00
DEMANDANTE: ASOVICALIMA
DEMANDADOS: MARTHA LUCIA CALDERON GALLEGO y otros.
Juez: **MELBA LEDY ZULUAGA ARBOLEDA**
JUZGADO PROMISCUO MUNICIPAL.CALIMA DARIEN, VALLE DEL CAUCA

PROCESO: VERBAL - REIVINDICATORIO
RADICACIÓN 2017-00016-00
DEMANDANTE: BEATRIZ DEL SOCORRO JURADO OSORIO
DEMANDADOS: MARIA IRENE URBANO OSORIO
Juez: **MELBA LEDY ZULUAGA ARBOLEDA**
JUZGADO PROMISCUO MUNICIPAL CALIMA DARIEN, VALLE DEL CAUCA

PROCESO: VERBAL REIVINDICATORIO
RADICACIÓN 2017-00037-00
DEMANDANTE: ERNESTO HENAO RUBIO
DEMANDADO: GUSTAVO GÓMEZ TRIANA
Juez: **MELBA LEDY ZULUAGA ARBOLEDA**
JUZGADO PROMISCUO MUNICIPAL CALIMA DARIEN, VALLE DEL CAUCA

PROCESO: ORDINARIO DECLARACIÓN DE PERTENENCIA
RADICADO: 2015-00212-00
DEMANDANTE: AMPARO CERÓN JARAMILLO.
DEMANDADO: JOSÉ ARNOLDO NIETO
Juez: **JUAN GABRIEL PRADO PEDROZA**
JUZGADO TERCERO CIVIL MUNICIPAL,
GUADALAJARA DE BUGA, VALLE DEL CAUCA.

**AUXILIAR DE JUSTICIA
DISTRITO JUDICIAL DE GUADALAJARA DE BUGA
VALLE DEL CAUCA**

PROCESO: VERBAL ESPECIAL DECLARACION DE PERTENENCIA
RADICACIÓN: 2017-00000-00
DEMANDANTES: LUIS MARIO VILLA ARBELAEZ,
MARIELA LOZANO VALLEJO, MARÍA EUNICE VALLEJO DE LOZANO
DEMANDADOS: MANUEL JOSÉ VALLEJO, LISANDRO ACOSTA, E indeterminados.
Juez: **GLORIA ESPERANZA GUERRERO GUILLEN**
JUZGADO PROMISCOU MUNICIPAL, RESTREPO, VALLE DEL CAUCA.

PROCESO: INTERDICTO POSESORIO.
RADICACION: 2016-00145-00
DEMANDANTE: HERNANDO ARCILA MONTOYA
DEMANDADO: OSWALDO MONTILLA PRADO
Juez: **TIMO LEON VELAZCO RUIZ**
JUZGADO PROMISCOU MUNICIPAL, YOTOCO, VALLE DEL CAUCA.

PROCESO: VERBAL DECLARACIÓN DE PERTENENCIA
RADICACIÓN 2017-00270-00
DEMANDANTE: HERNÁN HENAO GARCÍA
DEMANDADOS: BENEDICTA MONTENEGRO
Y sus herederos determinados e indeterminados
Jueza: **AMELVI DARAVIÑA AGUIRRE.**
JUZGADO PROMISCOU MUNICIPAL, RESTREPO, VALLE DEL CAUCA.

PROCESO: DESLIDE Y AMOJONAMIENTO
RADICACIÓN: 2016-00000-00
DEMANDANTES: ALADINO PARRA ALARCON & FAIZULY DIAZ CARDOSO
DEMANDADOS: JOSE NORIEL TAPASCO BAUTISTA y otros.
Jueza: **CLAUDIA PATRICIA BARBOSA SARRIA.**
JUZGADO PROMISCOU MUNICIPAL, BOLIVAR, VALLE DEL CAUCA.

PROCESO: LIQUIDACIÓN DE LA SOCIEDAD CONYUGAL.
RADICACIÓN: 2017-00183-00
DEMANDANTES: JHON JAIRO LOZANO CASTAÑO
DEMANDADAS: MARIA NIEVES QUIÑONEZ AMÓRTEGUI
Juez: **HUGO NARANJO TOBON**
JUZGADO SEGUNDO PROMISCOU DE FAMILIA
GUADALAJARA DE BUGA, VALLE DEL CAUCA.

PROCESO: VERBAL ESPECIAL – PRESCRIPCIÓN ADQUISITIVA
RADICACIÓN 2017-00039-00
DEMANDANTE: JHON JAIRO CALVO CADAVID
DEMANDADO: CARLOS EVELIO GRANADA MARÍN Y otros
Jueza: **MELBA LEDY ZULUAGA ARBOLEDA**
JUZGADO PROMISCOU MUNICIPAL, CALIMA DARIEN, VALLE DEL CAUCA.

PROCESO: DESLIDE Y AMOJONAMIENTO
RADICACIÓN: 2017-00578-00
DEMANDANTE: JULIO MARIO VÁSQUEZ VALENCIA
DEMANDADO: HENRY SOLIS GIRALDO
Jueza: **MARÍA LILIANA RESTREPO BETANCOURT.**
JUZGADO SEGUNDO CIVIL MUNICIPAL
GUADALAJARA DE BUGA, VALLE DEL CAUCA

**AUXILIAR DE JUSTICIA
DISTRITO JUDICIAL DE GUADALAJARA DE BUGA
VALLE DEL CAUCA**

PROCESO: VERBAL ESPECIAL SANEAMIENTO DE PROPIEDAD
RADICACIÓN 2017-00027-00
DEMANDANTE: CARLOS HUMBERTO HERNANDEZ VALENCIA
DEMANDADO: ANTONIO MARIA AGUILAR GUTIERREZ Y otros.
Jueza: **YARI VIVIANA PEREZ SALAZAR**
JUZGADO PROMISCOU MUNICIPAL; VERSALLES, VALLE DEL CAUCA.

PROCESO: DECLARACIÓN DE PERTENENCIA
RADICADO: 2016-00056-00
DEMANDANTE: FLOR MARINA HERRERA MEJÍA.
DEMANDADO: EDUARDO GARCÍA (fallecido) Y personas indeterminada
Juez: **JUAN GABRIEL PRADO PEDROZA**
JUZGADO TERCERO CIVIL MUNICIPAL,
GUADALAJARA DE BUGA, VALLE DEL CAUCA

PROCESO: DECLARACIÓN DE PERTENENCIA
RADICADO: 2016-00419-00
DEMANDANTE: MIRYAN CUADROS CHAVEZ.
DEMANDADO: PLAN DE RESIDENCIAS LTDA Y personas indeterminada
Juez: **JUAN GABRIEL PRADO PEDROZA**
JUZGADO TERCERO CIVIL MUNICIPAL
GUADALAJARA DE BUGA, VALLE DEL CAUCA.

PROCESO: DECLARACIÓN DE PERTENENCIA
RADICADO: 2016-00456-00
DEMANDANTE: AURA ALICIA VALENCIA DE TORRES.
DEMANDADO: DIEGO FERNANDO HERNANDEZ RIVERA
ALVARO ALVENIS HERNANDEZ RIVERA
MARIA VERONICA HERNANDEZ RIVERA
Y personas indeterminada
Juez: **JUAN GABRIEL PRADO PEDROZA**
JUZGADO TERCERO CIVIL MUNICIPAL
GUADALAJARA DE BUGA, VALLE DEL CAUCA.

PROCESO: TITULACIÓN DE PREDIOS FALSA TRADICIÓN.
RADICACIÓN: 2017-00018-00
DEMANDANTE: ADRIANA LUCIA SEPULVEDA VANEGAS
DEMANDADOS: LUIS VALENCIA
Juez: **CLAUDIA PATRICIA BARBOSA SARRIA.**
JUZGADO PROMISCOU MUNICIPAL
BOLIVAR, VALLE DEL CAUCA.

PROCESO: VERBAL DE DECLARACIÓN DE PERTENENCIA
RADICACIÓN 2017-00124-00
DEMANDANTE: ALEXANDER LARGO RENDÓN y otros
DEMANDADO: FLOVER ANTONIO LOAIZA SALAZAR y otros
Jueza: **MELBA LEDY ZULUAGA ARBOLEDA**
JUZGADO PROMISCOU MUNICIPAL, CALIMA DARIEN, VALLE DEL CAUCA.

**AUXILIAR DE JUSTICIA
DISTRITO JUDICIAL DE GUADALAJARA DE BUGA
VALLE DEL CAUCA**

PROCESO: VERBAL ESPECIAL – TITULACIÓN DE LA POSESIÓN MATERIAL
RADICACIÓN: 2017-00055-00
DEMANDANTE: TERESA MARÍA ESPAÑA DE CAÑARTE
DEMANDADO: VÍCTOR GERMAN DE LA TORRE y otros
Jueza: **CLAUDIA PATRICIA BARBOSA SARRIA.**
JUZGADO PROMISCOU MUNICIPAL, BOLIVAR, VALLE DEL CAUCA.

PROCESO: VERBAL ESPECIAL - TITULACIÓN DE LA POSESIÓN MATERIAL
RADICACIÓN 2017-00024-00
DEMANDANTE: MARÍA ISABEL GALLEGU GIL
DEMANDADO: herederos MARCO A FLORES y personas indeterminadas.
Jueza: **YARI VIVIANA PEREZ SALAZAR**
JUZGADO PROMISCOU MUNICIPAL; VERSALLES, VALLE DEL CAUCA.

INSPECCIÓN DE POLICÍA RESTREPO VALLE
PROCESO: ACCIÓN CIVIL POLICIVA - DESLINDE Y AMOJONAMIENTO
QUERELLANTE: FERNANDO PIEDRA.
QUERELLADADO: ROBERT PEÑA ROMERO
Inspectora: **GLORIA ALZATE**
INSPECCIÓN DE POLICÍA RESTREPO VALLE

INSPECCIÓN DE POLICÍA RESTREPO VALLE
PROCESO: POLICIVO STATUS QUO – PERTURBACIÓN A LA POSESIÓN
QUERELLANTE: JAIME ANTONIO LÓPEZ RÍOS
QUERELLADADO: OSCAR N
Inspectora: **GLORIA ALZATE**
INSPECCIÓN DE POLICÍA RESTREPO VALLE

PROCESO: ORDINARIO DE PRESCRIPCIÓN ADQUISITIVA EXTRAORDINARIA DE DOMINIO
RADICACIÓN: 2015-00213-00
DEMANDANTE: JOSÉ MARÍA POSADA RUÍZ
DEMANDADO: GINA PAOLA CORREA QUINTERO y otros
Jueza: **SANDRA LETICIA SUA VILLEGAS**
JUZGADO SEGUNDO CIVIL DEL CIRCUITO TULUÁ, VALLE DEL CAUCA.

PROCESO: TITULACIÓN DE LA POSESIÓN MATERIAL
RADICACIÓN: 2015-00162-00
DEMANDANTES: PABLO JULIO ORTIZ
MARÍA TERESA TORO MEJIA
DEMANDADOS: MARIA EUGENIA VELEZ AGUILERA y otros
Jueza: **CLAUDIA PATRICIA BARBOSA SARRIA.**
JUZGADO PROMISCOU MUNICIPAL BOLIVAR, VALLE DEL CAUCA.

PROCESO: ORDINARIO DECLARACIÓN DE PERTENENCIA.
RADICACIÓN 2015-00120-00
DEMANDANTE: JAIR MUÑOZ AGUDELO
DEMANDADOS: OLIVIA URREA Y otros
Juez: **MELBA LEDY ZULUAGA ARBOLEDA**
JUZGADO PROMISCOU MUNICIPAL CALIMA DARIEN, VALLE DEL CAUCA.

**AUXILIAR DE JUSTICIA
DISTRITO JUDICIAL DE GUADALAJARA DE BUGA
VALLE DEL CAUCA**

PROCESO: VERBAL DECLARACIÓN DE PERTENENCIA
PRESCRIPCIÓN EXTRAORDINARIA ADQUISITIVA DE DOMINIO.
RADICACIÓN 2017-00138-00
DEMANDANTE: LEONEL SUAREZ CRUZ
DEMANDADOS: PARROQUIA NUESTRA SEÑORA PERPETUO SOCORRO
Y DEMÁS PERSONAS INDETERMINADAS
Juez: **MELBA LEDY ZULUAGA ARBOLEDA**
JUZGADO PROMISCOU MUNICIPAL CALIMA DARIEN, VALLE DEL CAUCA

PROCESO: VERBAL DE DECLARACIÓN DE PERTENENCIA
RADICACIÓN 2017-00044-00
DEMANDANTE: BERNANDINO RODRÍGUEZ RODRÍGUEZ
DEMANDADO: GLORIA DEL CARMEN NOGUERA DELGADO y otros
Jueza: **MELBA LEDY ZULUAGA ARBOLEDA**
JUZGADO PROMISCOU MUNICIPAL CALIMA DARIEN, VALLE DEL CAUCA

PROCESO: VERBAL DECLARACIÓN DE PERTENENCIA
PRESCRIPCIÓN EXTRAORDINARIA ADQUISITIVA DE DOMINIO.
RADICACIÓN 2016-00112-00
DEMANDANTES: EDINSON ROJAS MUÑOZ
CLARA INÉS MESA ARIAS
DEMANDADOS: PABLO EMILIO MARULANDA VELEZ y otros
Juez: **MELBA LEDY ZULUAGA ARBOLEDA**
JUZGADO PROMISCOU MUNICIPAL CALIMA DARIEN, VALLE DEL CAUCA

PROCESO: VERBAL DE DECLARACIÓN DE PERTENENCIA
PRESCRIPCIÓN EXTRAORDINARIA DE DOMINIO
RADICADO: 2018-00042-00
DEMANDANTE: ARMANDO SEDANO QUINTERO
DEMANDADO: KARIN MARIE MAZZAN y personas indeterminada
Jueza: **NORELLA ACOSTA TENORIO**
JUZGADO SEGUNDO CIVIL DEL CIRCUITO DE BUGA
GUADALAJARA DE BUGA, VALLE DEL CAUCA.

PROCESO: VERBAL ESPECIAL DE DECLARACIÓN DE PERTENENCIA
PRESCRIPCIÓN EXTRAORDINARIA ADQUISITIVA DE DOMINIO
RADICACIÓN 2018-00066-00
DEMANDANTE: AURA LIBIA OBANDO
DEMANDADO: JULIO CESAR ESCOBAR CASTAÑO e indeterminados
Jueza: **MELBA LEDY ZULUAGA ARBOLEDA**
JUZGADO PROMISCOU MUNICIPAL
CALIMA DARIEN, VALLE DEL CAUCA.

PROCESO: REIVINDICATORIO DE DOMINIO
RADICACIÓN: 2017-00101-00
DEMANDANTE: MIGUEL ANTONIO CASTAÑO SUAREZ
DEMANDADOS: SUSANA ALCALDE CEBALLOS y personas indeterminadas
Juez: **HANSEL JESUS GONZALES RANGEL**
JUZGADO PROMISCOU MUNICIPAL BOLIVAR, VALLE DEL CAUCA.

**AUXILIAR DE JUSTICIA
DISTRITO JUDICIAL DE GUADALAJARA DE BUGA
VALLE DEL CAUCA**

PROCESO: PERTENENCIA POR PRESCRIPCIÓN ADQUISITIVA DE DOMINIO
RADICACION: 2017-00074-00
DEMANDANTE: ÁLVARO GONZÁLEZ SARRIA
DEMANDADOS: ARVEY ALEGRÍAS ESCOBAR Y otros
Juez: **TIMO LEON VELAZCO RUIZ**
JUZGADO PROMISCOU MUNICIPAL YOTOCO, VALLE DEL CAUCA

PROCESO: PERTENENCIA POR PRESCRIPCIÓN ADQUISITIVA DE DOMINIO
RADICACION: 2017-00073-00
DEMANDANTE: LUCIA AMPARO RODRIGUEZ
DEMANDADOS: ARVEY ALEGRÍAS ESCOBAR Y otros
Juez: **TIMO LEON VELAZCO RUIZ**
JUZGADO PROMISCOU MUNICIPAL YOTOCO, VALLE DEL CAUCA.

PROCESO: DECLARACIÓN VERBAL DE PERTENENCIA
PRESCRIPCIÓN ADQUISITIVA EXTRAORDINARIA DE DOMINIO
RADICACIÓN: 2016-00148-00
DEMANDANTE: CARLOS HUMBERTO LOZANO VELASQUEZ
DEMANDADO: OSCAR y JAIRO LOZANO VELASQUEZ y otros
Jueza: **SANDRA LETICIA SUA VILLEGAS**
JUZGADO SEGUNDO CIVIL DEL CIRCUITO TULUÁ, VALLE DEL CAUCA.

PROCESO: VERBAL DECLARACIÓN DE PERTENENCIA
RADICACIÓN 2017-00191-00
DEMANDANTE: ÁLVARO ZAPATA PATIÑO
DEMANDADOS: DIEGO FERNANDO ESCOBAR VARELA (q.e.p.d)
Y demás personas inciertas e indeterminados
Jueza: **JENNY MARCELA BRAND CHAVARRO.**
JUZGADO PROMISCOU MUNICIPAL RESTREPO, VALLE DEL CAUCA.

PROCESO: DIVISORIO
RADICACIÓN 2016-00045-00
DEMANDANTE: NIDIA DEL CONSUELO GOMEZ GAMBOA
DEMANDADO: SEGUNDO AQUILINO BENAVIDEZ BASTIDAS y otros.
Jueza: **MELBA LEDY ZULUAGA ARBOLEDA**
JUZGADO PROMISCOU MUNICIPAL
CALIMA DARIEN, VALLE DEL CAUCA.

PROCESO: VERBAL DECLARACIÓN DE PERTENENCIA
RADICACIÓN 2018-00065-00
DEMANDANTE: CESAR DARAVIÑA ARCILA
DEMANDADO: ANA MILENA CORREA MONTOYA y otros.
Jueza: **MELBA LEDY ZULUAGA ARBOLEDA**
JUZGADO PROMISCOU MUNICIPAL CALIMA DARIEN, VALLE DEL CAUCA.

PROCESO: VERBAL DE IMPOSICIÓN DE SERVIDUMBRE
RADICACIÓN: 2017-00090-00
DEMANDANTES: YESID MURGUITIO LASSO y otros
DEMANDADOS: FRANCISCO ARTURO LÓPEZ RAMÍREZ y otros
Jueza: **SANDRA LETICIA SUA VILLEGAS**
JUZGADO SEGUNDO CIVIL DEL CIRCUITO TULUÁ, VALLE DEL CAUCA.

**AUXILIAR DE JUSTICIA
DISTRITO JUDICIAL DE GUADALAJARA DE BUGA
VALLE DEL CAUCA**

<p>PROCESO: VERBAL DE PERTENENCIA RADICACIÓN: 2018-00022-00 DEMANDANTE: LUIS HERNAN AGUDELO RESTREPO DEMANDADOS: JESUS MARIA AGUDELO LONDOÑO y otros Juez: DAVID EUGENIO ZAPATA ARIAS JUZGADO CIVIL DEL CIRCUITO ROLDANILLO, VALLE DEL CAUCA.</p>
<p>PROCESO: VERBAL ESPECIAL PARA SANEAMIENTO DE TITULACIÓN RADICACIÓN 2017-00146-00 DEMANDANTE: DANIEL OSORNO ALZATE DEMANDADOS: MARÍA JESÚS FERNÁNDEZ ROMANA y otros. Juez: TIMO LEÓN VELAZCO RUÍZ JUZGADO PROMISCOU MUNICIPAL YOTOCO, VALLE DEL CAUCA</p>
<p>PROCESO: VERBAL DE DECLARACIÓN DE PERTENENCIA RADICACIÓN 2018-00044-00 DEMANDANTES: AURA SANCHEZ DE BECERRA y otra. DEMANDADOS: FEDERICO SANCHEZ VEGA y otros. Jueza: MELBA LEDY ZULUAGA ARBOLEDA JUZGADO PROMISCOU MUNICIPAL CALIMA DARIEN, VALLE DEL CAUCA.</p>
<p>PROCESO: VERBAL - POSESORIO RADICACIÓN 2018-00053-00 DEMANDANTE: BLANCA FLOR FRANCO DEMANDADO: ALEXANDER MANZANO PIEDRAHITA Jueza: RAQUEL PALACIOS LORZA JUZGADO PROMISCOU MUNICIPAL VICTORIA, VALLE DEL CAUCA.</p>
<p>PROCESO: PRECRIPCION ADQUISITIVA DE DOMINIO. DEMANDANTE: CARMEN RUBIELA MOTATO DEMANDADOS: LUBIAN GIRALDO GONZALEZ, JUAN ORDOÑEZ MOTATO, LIBIA ORDOÑEZ MOTATO, JOSE GRABIEL ASTAIZA MOTATO, LAURA ORDOÑEZ MOTATO y MIRYAM ORDOÑEZ MOTATO, Y LUIS ENRIQUE HOYOS MORALES. Jueza: DIANA LORENA ARENAS RUSSI. JUZGADO PROMISCOU MUNICIPAL RESTREPO, VALLE DEL CAUCA.</p>
<p>PROCESO: VERBAL DE DECLARACIÓN DE PERTENENCIA RADICACIÓN 2018-00067-00 DEMANDANTES: OSCAR JULIO PARRA PEDRAZA ANA MILENA PRADO REBOLLEDO DEMANDADO: HOLMER HERNAN AGUIRRE MONTAÑO Jueza: MELBA LEDY ZULUAGA ARBOLEDA JUZGADO PROMISCOU MUNICIPAL CALIMA DARIEN, VALLE DEL CAUCA</p>
<p>PROCESO: VERBAL DE DECLARACIÓN DE PERTENENCIA RADICACIÓN 2018-00068-00 DEMANDANTES: JOSE FERNANDO PRADO REBOLLEDO DEMANDADO: HOLMER HERNAN AGUIRRE MONTAÑO Jueza: MELBA LEDY ZULUAGA ARBOLEDA JUZGADO PROMISCOU MUNICIPAL CALIMA DARIEN, VALLE DEL CAUCA</p>

**AUXILIAR DE JUSTICIA
DISTRITO JUDICIAL DE GUADALAJARA DE BUGA
VALLE DEL CAUCA**

<p>PROCESO: VERBAL SUMARIO (Entrega de la cosa por El Demandando Al Atrayente) RADICACIÓN 2016-00011-00 DEMANDANTE: OLGA LILIANA GUTIERREZ VILLABON DEMANDADO: LUIS MILLER PEDROZA ZUÑIGA Jueza: DIANA LORENA ARENAS RUSSI. JUZGADO PROMISCOU MUNICIPAL RESTREPO, VALLE DEL CAUCA.</p>
<p>PROCESO: VERBAL ESPECIAL TITULACIÓN DE LA POSESIÓN RADICACIÓN 2017-00160-00 DEMANDANTES: LEYDI CATERINE VALENCIA MARTHA CECILIA HOYOS VALENCIA DEMANDADOS: FLOR DE MARÍA CASTRO DE GARCÍA Y otros. Juez: MELBA LEDY ZULUAGA ARBOLEDA JUZGADO PROMISCOU MUNICIPAL CALIMA DARIEN, VALLE DEL CAUCA.</p>
<p>PROCESO: VERBAL DE DECLARACIÓN DE PERTENENCIA RADICACIÓN 2018-00161-00 DEMANDANTE: ALEXANDER LARGO RENDÓN DEMANDADO: FLOVER ANTONIO LOAIZA SALAZAR y otros Jueza: MELBA LEDY ZULUAGA ARBOLEDA JUZGADO PROMISCOU MUNICIPAL CALIMA DARIEN, VALLE DEL CAUCA.</p>
<p>PROCESO: VERBAL – REIVINDICATORIO DE DOMINIO RADICACIÓN 2017-00046-00 DEMANDANTE: HOLMER HERNAN AGUIRRE MONTAÑO DEMANDADOS: MARINO DE JESÚS CEBALLOS BLANDÓN Jueza: MELBA LEDY ZULUAGA ARBOLEDA JUZGADO PROMISCOU MUNICIPAL CALIMA DARIEN, VALLE DEL CAUCA.</p>
<p>PROCESO: VERBAL DE DECLARACIÓN DE PERTENENCIA RADICACIÓN 2018-00130-00 DEMANDANTE: HERNÁN VALENCIA VÁSQUEZ DEMANDADOS: CLAUDIA SABINA VALENCIA y otros Jueza: MELBA LEDY ZULUAGA ARBOLEDA JUZGADO PROMISCOU MUNICIPAL CALIMA DARIEN, VALLE DEL CAUCA</p>
<p>PROCESO: VERBAL DE DECLARACIÓN DE PERTENENCIA PRESCRIPCIÓN ADQUISITIVA ORDINARIA DE DOMINIO RADICADO: 2016-00347-00 DEMANDANTE: LUIS ALIRIO SOLARTE DEMANDADOS: PERSONAS INDETERMINADAS Jueza: JANETH DOMINGUEZ OLIVEROS JUZGADO TERCERO CIVIL MUNICIPAL GUADALAJARA DE BUGA, VALLE DEL CAUCA.</p>
<p>PROCESO: VERBAL DE DECLARACIÓN DE PERTENENCIA RADICACIÓN: 2018-00350-00 DEMANDANTE: FREDY BEJARANO MARÍA MERCEDES CORRALES OSORIO DEMANDADOS: herederos indeterminados de la causante FLOR DE MARÍA MARMOLEJO SERNA y otros Jueza: JANETH DOMINGUEZ OLIVEROS JUZGADO TERCERO CIVIL MUNICIPAL DE BUGA, VALLE DEL CAUCA.</p>

**AUXILIAR DE JUSTICIA
DISTRITO JUDICIAL DE GUADALAJARA DE BUGA
VALLE DEL CAUCA**

PROCESO: REIVINDICATORIO
RADICACIÓN: 2018-00264-00
DEMANDANTE: SOCIEDAD SAN VICENTE DE PAUL
DEMANDADO: JESÚS ANTONIO MERCADO VALENCIA

PROCESO: DECLARACIÓN DE PERTENENCIA
RADICACIÓN: 2018-00322-00
DEMANDANTE: JESÚS ANTONIO MERCADO VALENCIA
DEMANDADOS: SOCIEDAD SAN VICENTE DE PAUL
Jueza: **JANETH DOMINGUEZ OLIVEROS**
JUZGADO TERCERO CIVIL MUNICIPAL DE BUGA, VALLE DEL CAUCA.

PROCESO: PERTENENCIA POR PRESCRIPCIÓN EXTRAORDINARIA ADQUISITIVA DE DOMINIO
RADICACION: 2017-00137-00
DEMANDANTES: JORGE SAUL FIGUEROA PANTOJA y otros
DEMANDADOS: PERSONAS DESCONOCIDAS E INDETERMINADAS
Juez: **TIMO LEON VELAZCO RUIZ**
JUZGADO PROMISCOU MUNICIPAL YOTOCO, VALLE DEL CAUCA.

PROCESO: PERTENENCIA POR PRESCRIPCIÓN ADQUISITIVA DE DOMINIO
RADICACIÓN 2017-00087-00
DEMANDANTE: JAMES OLMEDO ORTEGA MELO
DEMANDADOS: CLARA EUGENIA CABAL DELGADO y personas indeterminados.
Juez: **TIMO LEÓN VELAZCO RUÍZ**
JUZGADO PROMISCOU MUNICIPAL YOTOCO, VALLE DEL CAUCA.

PROCESO: RESOLUCIÓN DE CONTRATO
RADICACIÓN 2018-00154-00
DEMANDANTE: TELMO ALEJANDRO NARVÁEZ MORENO
DEMANDADOS: ADELINA CALDERÓN MEDINA
JAIME RODRIGO JIMÉNEZ
Jueza: **MELBA LEDY ZULUAGA ARBOLEDA**
JUZGADO PROMISCOU MUNICIPAL CALIMA DARIEN, VALLE DEL CAUCA.

PROCESO: VERBAL - PERTENENCIA POR PRESCRIPCIÓN EXTRAORDINARIA ADQUISITIVA DE DOMINIO
RADICACIÓN: 2017-00101-00
DEMANDANTES: BERTHA LUCELY POSSO RUIZ y otros
DEMANDADOS: GERALDINA DOMÍNGUEZ DE LLANOS y otros.
Jueza **RAQUEL PALACIOS LORZA**
JUZGADO PROMISCOU MUNICIPAL, LA VICTORIA, VALLE DEL CAUCA.

PROCESO: VERBAL DE DECLARACIÓN DE PERTENENCIA POR PRESCRIPCIÓN EXTRAORDINARIA ADQUISITIVA DE DOMINIO
RADICACIÓN 2017-00037-00
DEMANDANTES: ADRIANA MERCEDES LEDESMA GALLEG0
GILBERTO VALENCIA OCAMPO
DEMANDADOS: GABRIELA GALLO DE BARRERA Y otros.
Juez: **MELBA LEDY ZULUAGA ARBOLEDA**
JUZGADO PROMISCOU MUNICIPAL CALIMA DARIEN, VALLE DEL CAUCA.

**AUXILIAR DE JUSTICIA
DISTRITO JUDICIAL DE GUADALAJARA DE BUGA
VALLE DEL CAUCA**

PROCESO: VERBAL DE DECLARACIÓN DE PERTENENCIA POR PRESCRIPCIÓN EXTRAORDINARIA ADQUISITIVA DE DOMINIO
RADICACIÓN: 2019-00017-00
DEMANDANTE: ADRIANA VARGAS PÉREZ
DEMANDADOS: RICARDO JAVIER BECERRA RESTREPO Y OTROS.
Juez: **MELBA LEDY ZULUAGA ARBOLEDA**
JUZGADO PROMISCOU MUNICIPAL, CALIMA DARIEN, VALLE DEL CAUCA.

PROCESO: DIVISORIO.
RADICACIÓN: 2019-00000-00
DEMANDANTE: SANDRA CENEIDA ENRIQUEZ LOPEZ
DEMANDADO: MARIA ARGELIA ENRIQUEZ MERA
Juez **TIMO LEÓN VELASCO RUIZ**
JUZGADO PROMISCOU MUNICIPAL, YOCOCO, VALLE DEL CAUCA.

PROCESO: DECLARACIÓN DE PERTENENCIA.
RADICACIÓN: 2017-00114-00
DEMANDANTE: ALEJANDRA ROMÁN RAMÍREZ
En representación de JOSÉ MARÍA CORTADA JULIA
DEMANDADOS: MATILDE ARIAS ACEVEDO y otros. Y personas indeterminadas
Jueza: **JENNY MARCELA BRAND CHALARCA.**
JUZGADO PROMISCOU MUNICIPAL, RESTREPO, VALLE DEL CAUCA.

PROCESO: VERBAL DE DECLARACIÓN DE PERTENENCIA
RADICACIÓN: 2019-00000-00
DEMANDANTE: RAMIRO POTES ROMERO
DEMANDADOS: Personas Indeterminados
Juez:
JUZGADO CIVIL MUNICIPAL (REPARTO)
GUADALAJARA DE BUGA, VALLE DEL CAUCA.

PROCESO: VERBAL DE DECLARACIÓN DE PERTENENCIA
RADICACIÓN: 2019-00000-00
DEMANDANTE: MARINA PIEDRAHITA CASTAÑEDA
DEMANDADO: JENNY JULIETH ALVAREZ PIEDRAHITA
Juez **JENNY MARCELA BRAND CHAVARRO**
JUZGADO PROMISCOU MUNICIPAL, RESTREPO, VALLE DEL CAUCA.

PROCESO: VERBAL DE PERTENENCIA
RADICACIÓN: 2016-00114-00
DEMANDANTE: SANDRA XIMENA PRIETO CANDAMIL
DEMANDADOS: BAVARÍA S.A y otros
Jueza: **NATALIA MARÍA VENENCIA GALEANO**
JUZGADO PRIMERO CIVIL DEL CIRCUITO
GUADALAJARA DE BUGA, VALLE DEL CAUCA.

PROCESO: VERBAL DE DECLARACIÓN DE PERTENENCIA
RADICACIÓN: 2018-00299-00
DEMANDANTE: MARIA LUISA MARMOLEJO
DEMANDADOS: MARÍA DEL ROSARIO BARBOSA DE CAICEDO
Jueza: **JANETH DOMINGUEZ OLIVEROS**
JUZGADO TERCERO CIVIL MUNICIPAL
GUADALAJARA DE BUGA, VALLE DEL CAUCA.

**AUXILIAR DE JUSTICIA
DISTRITO JUDICIAL DE GUADALAJARA DE BUGA
VALLE DEL CAUCA**

PROCESO: VERBAL DE DECLARACIÓN DE PERTENENCIA
RADICACIÓN 2019-00000-00
DEMANDANTE: JHON JAIRO ALBERTO RUIZ ZANABRIA
DEMANDADOS: LUISA FERNANDA AVILA CARRILLO
y JAVIER ANDRES VILLA RAMIREZ
Juez: **JUAN GABRIEL PRADO PEDROZA**
JUZGADO SEGUNDO CIVIL DEL CIRCUITO
GUADALAJARA DE BUGA, VALLE DEL CAUCA.

PROCESO: PERTENENCIA POR PRESCRIPCIÓN ADQUISITIVA DE DOMINIO
RADICACIÓN 2018-00019-00
DEMANDANTE: DIEGO LOZADA ARBOLEDA
ANABELL LOZADA ARBOLEDA
DEMANDADOS: PERSONAS INDETERMINADOS.
Juez: **TIMO LEÓN VELAZCO RUÍZ**
JUZGADO PROMISCOU MUNICIPAL, YOTOCO, VALLE DEL CAUCA.

PROCESO: DECLARACIÓN DE PERTENENCIA.
RADICACIÓN: 2017-00263-00
DEMANDANTE: JOSÉ ORLEY SERRANO ECHEVERRY
DEMANDADOS: JAVIER BERMEO ORDOÑEZ
JOSE BERMEO PAZ y otros.
Jueza: **JENNY MARCELA BRAND CHALARCA.**
JUZGADO PROMISCOU MUNICIPAL, RESTREPO, VALLE DEL CAUCA.

PROCESO: VERBAL - PERTENENCIA
RADICACIÓN: 2018-00067-00
DEMANDANTE: HUMBERTO CASTAÑO GARCIA
DEMANDADOS: DANIEL GOMEZ GOMEZ y JOSE LUIS GOMEZ MARTINEZ.
Jueza **YARI VIVIANA PEREZ SALAZAR**
JUZGADO PROMISCOU MUNICIPAL, VERSALLES, VALLE DEL CAUCA.

PROCESO: VERBAL - PERTENENCIA POR PRESCRIPCIÓN EXTRAORDINARIA
ADQUISITIVA DE DOMINIO
RADICACIÓN: 2019-00011-00
DEMANDANTES: SANDRA MILENA MEJÍA VELÁSQUEZ
DEMANDADOS: Sociedad Promotora De Construcción Social “PROCONSO LTDA”.
Jueza **RAQUEL PALACIOS LORZA**
JUZGADO PROMISCOU MUNICIPAL, LA VICTORIA, VALLE DEL CAUCA.

PROCESO: VERBAL DE DECLARACIÓN PERTENENCIA
RADICACIÓN: 2019-00057-00
DEMANDANTES: JUAN CARLOS CALLE MERCADO
LUZ KARIME CALLE MERCADO
CLAUDIA INES CALLE MERCADO
DEMANDADOS: SOCIEDAD MERCADO CRUZ & CIA. S.C.S y personas indeterminadas
Jueza: **SANDRA LETICIA SUA VILLEGAS**
JUZGADO SEGUNDO CIVIL DEL CIRCUITO
TULUÁ, VALLE DEL CAUCA.

**AUXILIAR DE JUSTICIA
DISTRITO JUDICIAL DE GUADALAJARA DE BUGA
VALLE DEL CAUCA**

PROCESO: EJECUTIVO
RADICACIÓN: 2016-00221-00
DEMANDANTE: EDILBERTO GUZMAN VILLAQUIRAN
DEMANDADO: CARLOS HUMBERTO VILLAREAL
Juez
JUZGADO QUINTO MUNICIPAL DE EJECUCION
SANTIAGO DE CALI, VALLE DEL CAUCA.

PROCESO: VERBAL ESPECIAL PARA EL SANEAMIENTO DE TITULACIÓN
RADICACIÓN 2017-00103-00
DEMANDANTE: CUERPO DE BOMBEROS VOLUNTARIOS DE YOTOCO
DEMANDADOS: ALFONSO RODRÍGUEZ ROJAS y PERSONAS INDETERMINADOS.
Juez: **TIMO LEÓN VELAZCO RUÍZ**
JUZGADO PROMISCOU MUNICIPAL, YOTOCO, VALLE DEL CAUCA.

PROCESO: VERBAL DE PERTENENCIA POR PRESCRIPCIÓN
EXTRAORDINARIA DE DOMINIO
RADICACIÓN 2018-00098-00
DEMANDANTE: FANNY BEDOYA MONDRAGÓN
DEMANDADOS: JORGE MARMOLEJO OLIVEROS y PERSONAS INDETERMINADOS.
Juez: **HANSEL JESUS GONZALES RANGEL**
JUZGADO PROMISCOU MUNICIPAL, BOLÍVAR, VALLE DEL CAUCA.

PROCESO: SANEAMIENTO DE LA PEQUEÑA PROPIEDAD RURAL
RADICACIÓN 2013-00236-00
DEMANDANTES: JORGE HERNÁN VARGAS DARAVIÑA
y MARÍA CECILIA BEDOYA DE VALDEZ
DEMANDADOS: Herederos determinados de ROSALBINA DELGADO VALDEZ y otros.
Jueza: **JANETH DOMÍNGUEZ OLIVEROS**
JUZGADO TERCERO CIVIL MUNICIPAL, BUGA, VALLE DEL CAUCA.

PROCESO: VERBAL DE DECLARACIÓN DE PERTENENCIA POR PRESCRIPCIÓN
EXTRAORDINARIA ADQUISITIVA DE DOMINIO
RADICACIÓN: 2019-00082-00
DEMANDANTES: CARLOS ARTURO GUTIERREZ RIVERA
MARIA CRISTINA JARAMILLO LOPEZ
DEMANDADOS: ELENA ANGEL VDA. DE VASQUEZ
Herederos y personas indeterminadas.
Jueza: **MELBA LEDY ZULUAGA ARBOLEDA**
JUZGADO PROMISCOU MUNICIPAL, CALIMA DARIEN, VALLE DEL CAUCA.

PROCESO: DECLARACIÓN DE PERTENENCIA
RADICACION: 2018-00153-00
DEMANDANTES: JOSÉ LEIBER GONZÁLEZ
DEMANDADOS: DIEGO FERNANDO PÉREZ CARVAJAL y personas indeterminadas
Jueza: **JANETH DOMÍNGUEZ OLIVEROS**
JUZGADO TERCERO CIVIL MUNICIPAL
BUGA, VALLE DEL CAUCA

**AUXILIAR DE JUSTICIA
DISTRITO JUDICIAL DE GUADALAJARA DE BUGA
VALLE DEL CAUCA**

PROCESO: REIVINDICATORIO
RADICACIÓN: 2018-00056-00
DEMANDANTE: FABRICIA STHEFANIE ESCOBAR TORO
DEMANDADO: JOAQUÍN MARÍA ESCOBAR TORO

PROCESO: DECLARACIÓN DE PERTENENCIA
RADICACIÓN: 2018-00056-00
DEMANDANTE: JOAQUÍN MARÍA ESCOBAR TORO
DEMANDADO: FABRICIA STHEFANIE ESCOBAR TORO
Jueza: **NATALIA MARÍA VENENCIA GALEANO**
JUZGADO PRIMERO CIVIL DEL CIRCUITO
GUADALAJARA DE BUGA, VALLE DEL CAUCA.

PROCESO: VERBAL DECLARACIÓN DE PERTENENCIA
POR PRESCRIPCIÓN EXTRAORDINARIA DE DOMINIO.
RADICACIÓN 2019-00040-00
DEMANDANTES: OSCAR LOPEZ ORDOÑEZ
DEMANDADOS: LEONILA RIVERA BORRERO
Otros y Personas indeterminadas
Jueza: **MELBA LEDY ZULUAGA ARBOLEDA**
JUZGADO PROMISCOU MUNICIPAL, CALIMA DARIEN, VALLE DEL CAUCA.

PROCESO: DECLARACIÓN DE PERTENENCIA.
RADICACIÓN: 2017-00268-00
DEMANDANTE: MANUEL ANTONIO GALLÓN LEÓN
DEMANDADOS: JAVIER BERMEO ORDOÑEZ; JOSE BERMEO PAZ y otros.
Jueza: **JENNY MARCELA BRAND CHALARCA.**
JUZGADO PROMISCOU MUNICIPAL, RESTREPO, VALLE DEL CAUCA.

PROCESO: VERBAL DE DECLARACIÓN DE PERTENENCIA
RADICACIÓN: 2017-00310-00
DEMANDANTE: DANIEL HUMBERTO ROLDAN DURAN
DEMANDADOS: DIANA JARAMILLO Y PERSONAS INDETERMINADAS
Jueza: **JANETH DOMINGUEZ OLIVEROS**
JUZGADO TERCERO CIVIL MUNICIPAL
GUADALAJARA DE BUGA, VALLE DEL CAUCA.

PROCESO: VERBAL DE DECLARACIÓN DE PERTENENCIA
RADICACIÓN: 2016-00102-00
DEMANDANTE: BLANCA INÉS MONTENEGRO DE ERAZO
DEMANDADOS: LUIS HEBERT ERAZO MONTENEGRO
Y PERSONAS INDETERMINADAS
Jueza: **JANETH DOMINGUEZ OLIVEROS**
JUZGADO TERCERO CIVIL MUNICIPAL
GUADALAJARA DE BUGA, VALLE DEL CAUCA.

PROCESO: EJECUTIVO ESPECIAL PARA LA EFECTIVIDAD
DE LA GARANTÍA REAL
RADICACIÓN: 2018-00099-00
DEMANDANTE: OTONIEL CUCUYAME VALENCIA
DEMANDADO: GELMER ANTONIO DÍAZ
Jueza: **JANETH DOMINGUEZ OLIVEROS**
JUZGADO TERCERO CIVIL MUNICIPAL
GUADALAJARA DE BUGA, VALLE DEL CAUCA.

**AUXILIAR DE JUSTICIA
DISTRITO JUDICIAL DE GUADALAJARA DE BUGA
VALLE DEL CAUCA**

PROCESO: VERBAL ESPECIAL
RADICACIÓN: 2017-00243-00
DEMANDANTE: YULEDY ANDREA OBANDO TORO
DEMANDADOS: JOSÉ GERARDO GAVIRIA PRADO Y otro.
Jueza: **JENNY MARCELA BRAND CHALARCA.**
JUZGADO PROMISCOU MUNICIPAL, RESTREPO, VALLE DEL CAUCA.

PROCESO: VERBAL ESPECIAL.
RADICACIÓN: 2015-00182-00
DEMANDANTES: JOHN JAIRO ECHEVERRY; LAURA CRISTINA LUNA JURADO
DEMANDADOS: ALBERTO CRUZ; CARLOS ARTURO TELLO; NIDIA CONTRERAS CHACÓN; LUZ MARÍA CHACÓN; ALEJANDRO LEOPOLDO TRAVI AGUIRRE
Jueza: **JENNY MARCELA BRAND CHALARCA.**
JUZGADO PROMISCOU MUNICIPAL, RESTREPO, VALLE DEL CAUCA.

PROCESO: EJECUTIVO
RADICACIÓN: 2014-00101-00
DEMANDANTE: BANCO CAJA SOCIAL
DEMANDADA: ANGÉLICA PATRICIA REYES SÁNCHEZ
Juez: **TIMOLEÓN VELASCO RUIZ**
JUZGADO PROMISCOU MUNICIPAL, YOCOCO, VALLE DEL CAUCA.

PROCESO: VERBAL REIVINDICATORIO.
RADICACIÓN: 2019-00248-00
DEMANDANTE: MÓNICA MARÍA OSSA VERGARA
DEMANDADO: JORGE URIEL PÉREZ RENDÓN
Jueza: **JENNY MARCELA BRAND CHALARCA.**
JUZGADO PROMISCOU MUNICIPAL, RESTREPO, VALLE DEL CAUCA.

PROCESO: DECLARACIÓN DE PERTENENCIA.
RADICACIÓN: 2017-00024-00
DEMANDANTE: HERNANDO DE JESÚS MORENO HURTADO
DEMANDADOS: JAVIER BERMEO ORDOÑEZ; JOSE BERMEO PAZ y otros.
Jueza: **JENNY MARCELA BRAND CHALARCA.**
JUZGADO PROMISCOU MUNICIPAL, RESTREPO, VALLE DEL CAUCA.

PROCESO: DECLARACIÓN DE PERTENENCIA.
RADICACIÓN: 2019-00125-00
DEMANDANTE: PARROQUIA NUESTRA SEÑORA DEL CARMEN
DEMANDADOS: MARGARITA ROSA GÓMEZ RAMÍREZ
ERNESTINA MARÍA GÓMEZ RAMÍREZ Y OTROS.
Jueza: **JENNY MARCELA BRAND CHALARCA.**
JUZGADO PROMISCOU MUNICIPAL, RESTREPO, VALLE DEL CAUCA.

PROCESO: DECLARACIÓN DE PERTENENCIA.
RADICACIÓN: 2016-00132-00
DEMANDANTES: JAIME DE JESÚS GÓMEZ
MARÍA CLEMENCIA SALAZAR MEJÍA
DEMANDADOS: MARIA EUFEMIA GIRALDO BERMÚDEZ Y OTROS.
Jueza: **JENNY MARCELA BRAND CHALARCA.**
JUZGADO PROMISCOU MUNICIPAL RESTREPO, VALLE DEL CAUCA.

**AUXILIAR DE JUSTICIA
DISTRITO JUDICIAL DE GUADALAJARA DE BUGA
VALLE DEL CAUCA**

ANEXO No. 2



**REPUBLICA DE COLOMBIA
CONSEJO SUPERIOR DE LA
JUDICATURA
SALA ADMINISTRATIVA**

**DIRECCIÓN EJECUTIVA SECCIONAL
DE ADMINISTRACIÓN JUDICIAL
VALLE DEL CAUCA
OFICINA DE APOYO JUDICIAL DE BUGA**

CARNET DE AUXILIAR DE LA JUSTICIA

NOMBRES: DIEGO LEYES DIAZ

CC. N°: 94.268.088 Restrepo, Valle

VIGENCIA: 1º DE ABRIL DE 2011 - 31 DE MARZO DE 2016

FECHA DE EXPEDICIÓN: GUADALAJARA DE BUGA, Abril 28 / 2011

DOCUMENTO VALIDO UNICAMENTE PARA LA POSESION

CARGOS INSCRITOS:
AGRIMENSOR, EXPERTO AGRICOLA
EXPERTO GANADERO, TECNICO TOPÓ-
GRAFO



CARLOS E. RESTREPO ALVARADO
Jefe de Oficina Apoyo Judicial



Auxiliar de la Justicia

**"EN CASO DE PERDIDA, FAVOR DEVOLVER AL
DESPACHO U OFICINA JUDICIAL MAS CERCANA"**

Calle 6 # 13 - 59 Buga

AUXILIAR DE JUSTICIA
DISTRITO JUDICIAL DE GUADALAJARA DE BUGA
VALLE DEL CAUCA

ANEXO No. 3



**AUXILIAR DE JUSTICIA
DISTRITO JUDICIAL DE GUADALAJARA DE BUGA
VALLE DEL CAUCA**

ANEXO No. 3



THOMAS GREG & SONS.

311.044.31/2

Este es un documento público expedido en virtud de la Ley 842 de 2003, que autoriza a su titular para ejercer como Profesional Auxiliar de la Ingeniería en todo el Territorio Nacional.

En caso de extravío debe ser remitida al COPNIA

Calle 78 No. 9 - 57 Oficina 1301 Tel. 3220102 Bogotá D.C.

AUXILIAR DE JUSTICIA
DISTRITO JUDICIAL DE GUADALAJARA DE BUGA
VALLE DEL CAUCA

ANEXO No. 4



Registro Nacional de Avaluadores

CERTIFICACIÓN EN AVALÚOS INMUEBLES RURALES

Nº

RUR-0917



Registro Nacional de Avaluadores

REGISTRO NACIONAL DE AVALUADORES R.N.A.

CERTIFICA QUE:

DIEGO LEYES DIAZ
C.C. 94268088

R.N.A 4180

Ha sido certificado y es conforme respecto a los requisitos de competencia basados en el esquema de certificación acreditado por el Organismo Nacional de Acreditación ONAC, bajo los criterios de la norma internacional ISO/IEC 17024:2012 en:

ALCANCE	NORMA	ESQUEMA
Inmuebles Rurales	NSCL 210302012 SENA Versión 1 - Preparar avalúo de acuerdo con normativa y encargo valuatorio. - Fecha Aprobación 2017-05-19 NCL 210302006 Versión 2 - Aplicar metodologías valuatorias para inmuebles rurales de acuerdo con normas y legislación vigentes. Vigencia ampliada hasta 2020-12-31	EQ/DC/02 Esquema de certificación de personas, categoría o especialidad de avalúos de inmuebles rurales.

Esta certificación está sujeta a que el evaluador mantenga su competencia conforme con los requisitos especificados en la norma de competencia y en el esquema de certificación, lo cual será verificado por el R.N.A.

Fecha de otorgamiento : 01/12/2019

Fecha de renovación : -

*Fecha de actualización : -

Fecha de vencimiento : 30/11/2023

* Se realiza actualización del certificado con el fin de alinear los cuatro (4) años de certificación de acuerdo a lo establecido en el esquema EQ/DC/02



LUIS ALBERTO ALFONSO ROMERO
DIRECTOR EJECUTIVO
REGISTRO NACIONAL DE AVALUADORES R.N.A.

Todo el contenido del presente certificado, es propiedad exclusiva y reservado del R.N.A.
Verifique la validez de la información a través de la línea 6205023 y nuestra página web www.rna.org.co
Este certificado debe ser devuelto cuando sea solicitado.



Registro Nacional de Avaluadores



ACREDITADO
ONAC
ORGANISMO NACIONAL DE ACREDITACIÓN DE COLOMBIA

ISO/IEC 17024:2012
14-0CP-008

Código: RD/FR/02
Versión: 07

31

**AUXILIAR DE JUSTICIA
DISTRITO JUDICIAL DE GUADALAJARA DE BUGA
VALLE DEL CAUCA**

Valle Inevitable GOBIERNO DEPARTAMENTAL Valle Avanza GEOPORTAL DEPARTAMENTAL

VERSALLES VA

EPSG:4686 Lat: 4.55422 - Lng:-76.18645

PANEL

CAPAS BUSQUEDA RESULTADO

STREET

PREDIO

NPN	76863000100000001004100
Numero predial	76863000100010041000
Direccion	ATENAS
Destino	Agropecuario
Area terreno	121600 m ²
Area construida	90 m ²
Municipio	VERSALLES

Leaflet | Map data: © OpenStreetMap Edit 200 m

Ficha Catastral de predio rural **Las Atenas**, Vereda **La Grecia**, Municipio **Versalles**, Valle del Cauca. (**Predio DOMINANTE**)
Código catastral 76-863-0001-00000001-0041-000000000, Tomada del Geo-Portal El Valle Avanza.
Catastro Multipropósito Gobernación Valle del Cauca. .

AUXILIAR DE JUSTICIA DISTRITO JUDICIAL DE GUADALAJARA DE BUGA VALLE DEL CAUCA

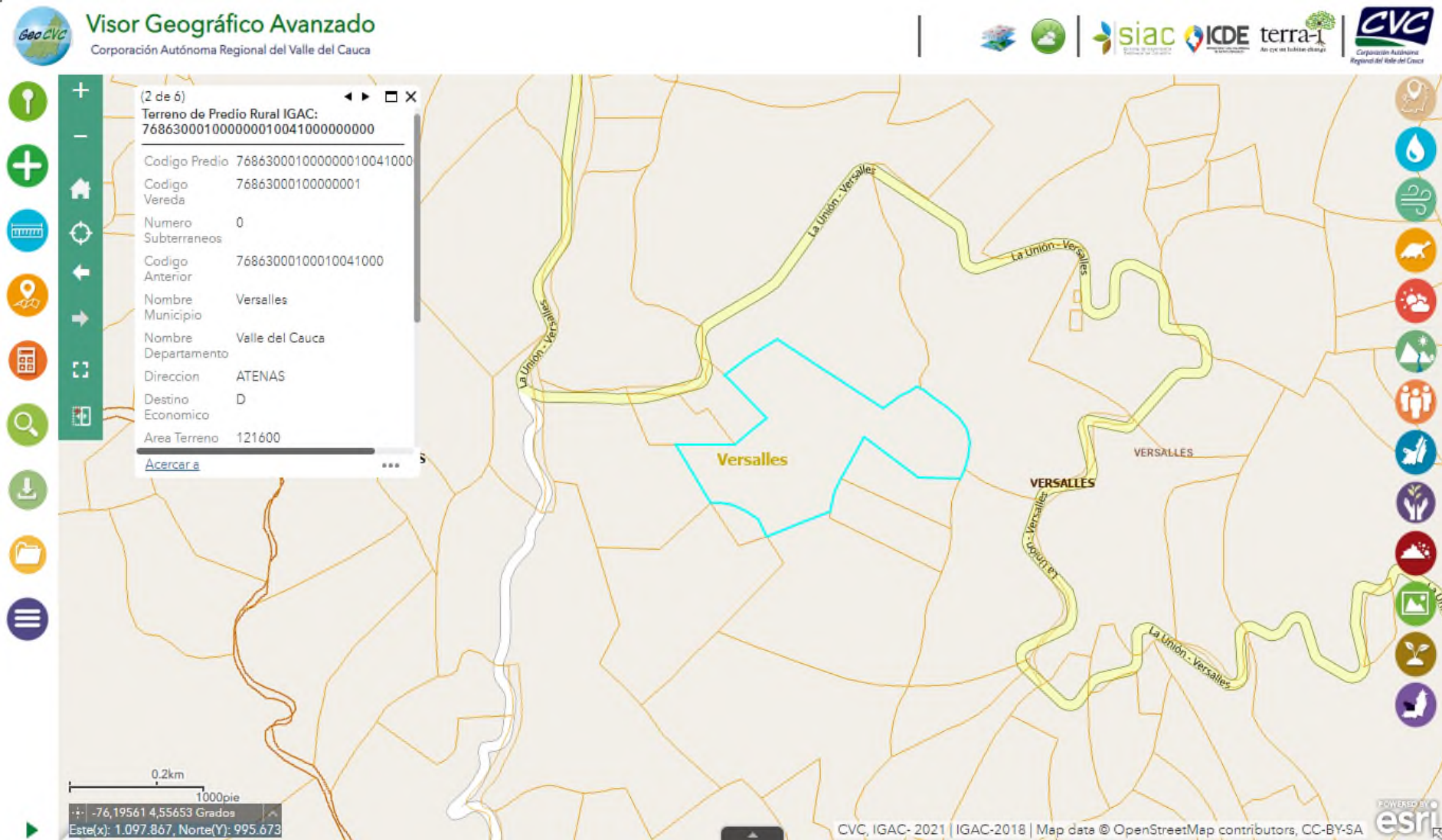

Ficha Catastral de predio rural **Las Atenas**, Vereda **La Grecia**, Municipio **Versalles**, **Valle del Cauca. (Predio DOMINANTE)**
Código catastral 76-863-0001-00000001-0041-000000000, Tomada de Visor Geográfico Avanzado.
Corporación Autónoma Regional del Valle del Cauca. CVC.

**AUXILIAR DE JUSTICIA
DISTRITO JUDICIAL DE GUADALAJARA DE BUGA
VALLE DEL CAUCA**



Foto satelital del predio rural **Las Atenas**, Vereda **La Grecia**, Municipio **Versalles**, **Valle del Cauca**. (**Predio DOMINANTE**)

Área real: **121.600 m²** equivalentes a: **12 hectáreas + 1.600 m²**.

Tomada de Google Earth. By GARMIN GPS (Sistema de Posicionamiento Global) and GARMIN BASE CAMP.

**AUXILIAR DE JUSTICIA
DISTRITO JUDICIAL DE GUADALAJARA DE BUGA
VALLE DEL CAUCA**

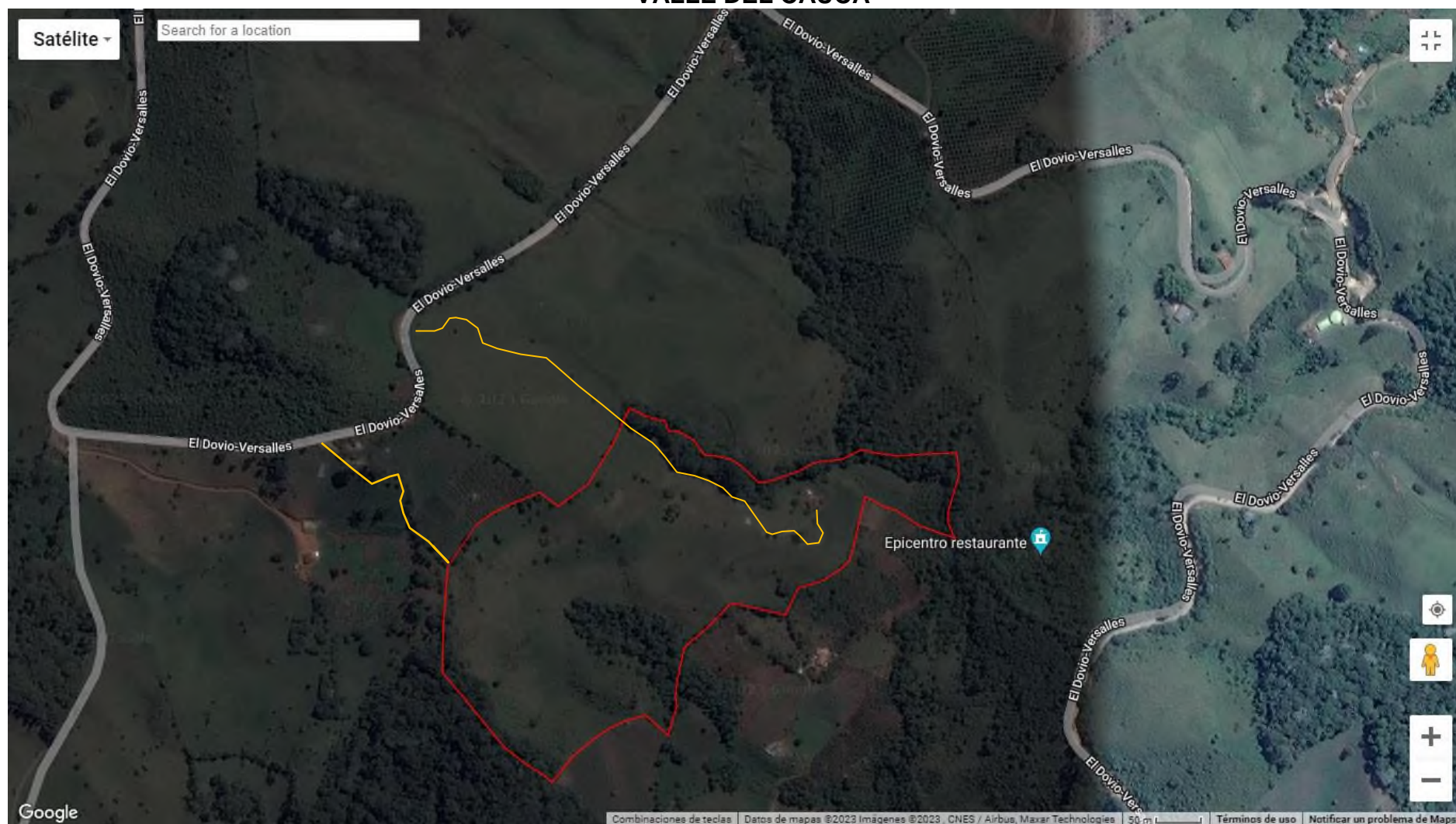
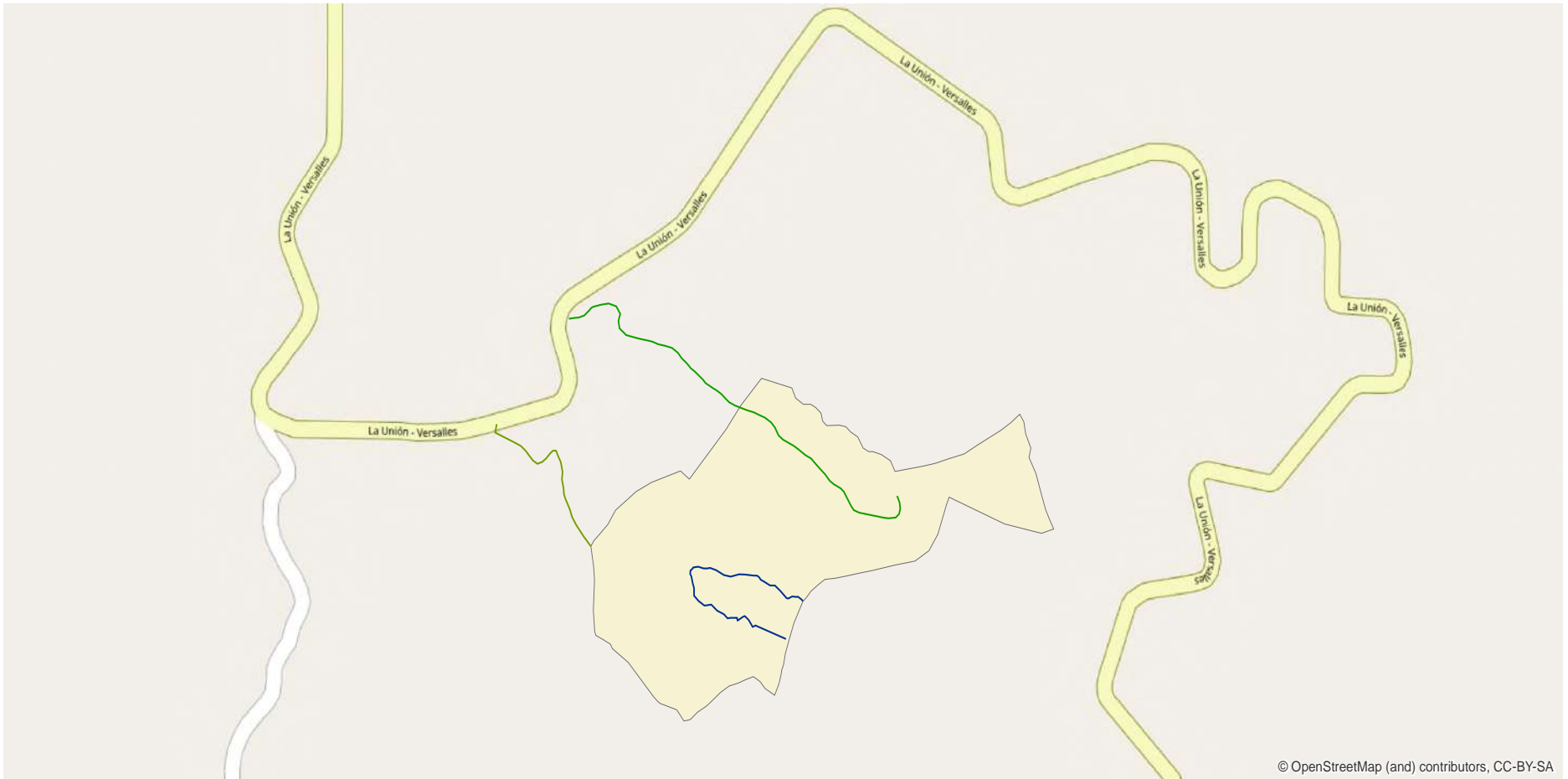

Ubicación del predio rural **Las Atenas**, Vereda **La Grecia**, Municipio **Versalles**, **Valle del Cauca**. (**Predio DOMINANTE**)

Área real: **121.600 m²** equivalentes a: **12 hectáreas + 1.600 m²**.

Tomada de Open Street Map By GARMIN GPS (Sistema de Posicionamiento Global) and GARMIN BASE CAMP.

**AUXILIAR DE JUSTICIA
DISTRITO JUDICIAL DE GUADALAJARA DE BUGA
VALLE DEL CAUCA**

Valle Invariable JUSTICIA Valle Avanza GEOPORTAL DEPARTAMENTAL

VERSALLES VA

EPSG:4686 Lat: 4.55520 - Lng: -76.18548

PANEL

CAPAS BUSQUEDA RESULTADO

STREET

Numero predial	76863000100010054000
Direccion	LA GRECIA MIRAFLOREZ
Destino	Agropecuario
Area terreno	336000 m ²
Area construida	90 m ²
Municipio	VERSALLES

ZONAS

CONSTRUCCIONES

Ficha Catastral de predio rural **Mira Flórez**, Vereda **La Grecia**, Municipio **Versalles**, **Valle del Cauca**. (Predio **SIRVIENTE**)
Código catastral 76-863-0001-00000001-0054-000000000, Tomada del Geo-Portal El Valle Avanza.
Catastro Multipropósito Gobernación Valle del Cauca.

AUXILIAR DE JUSTICIA

DISTRITO JUDICIAL DE GUADALAJARA DE BUGA

VALLE DEL CAUCA

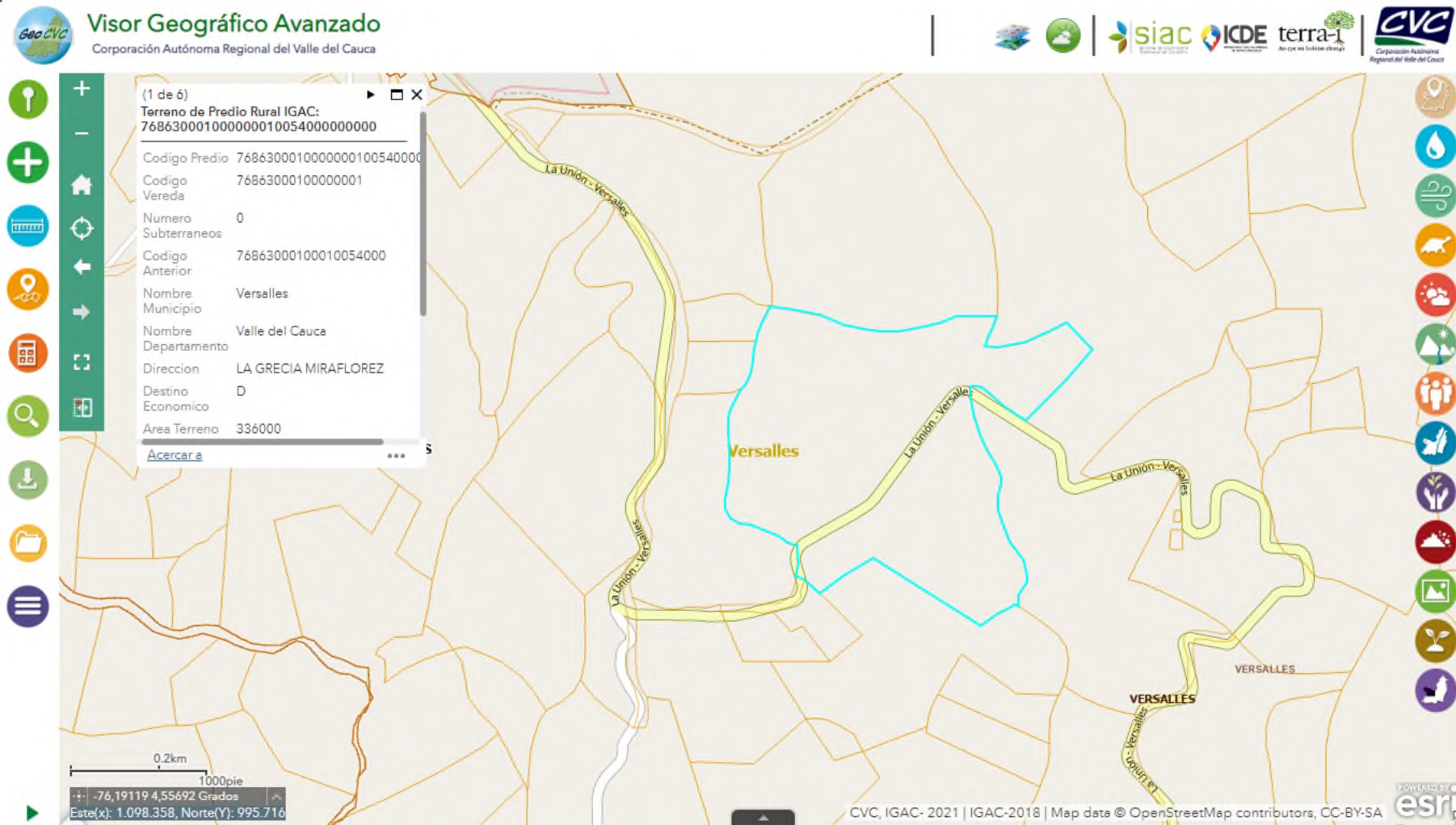

Ficha Catastral de predio rural **Mira Flórez**, Vereda **La Grecia**, Municipio **Versalles**, **Valle del Cauca**. (**Predio SIRVIENTE**)
Código catastral 76-863-0001-00000001-0054-000000000, Tomada de Visor Geográfico Avanzado.
Corporación Autónoma Regional del Valle del Cauca. CVC.

**AUXILIAR DE JUSTICIA
DISTRITO JUDICIAL DE GUADALAJARA DE BUGA
VALLE DEL CAUCA**



Foto satelital del predio rural **Mira Flórez**, Vereda **La Grecia**, Municipio **Versalles**, Valle del Cauca. (**Predio SIRVIENTE**)

Área real: **336.000 m²** equivalentes a: **33 hectáreas + 6.000 m²**.

Tomada de Google Earth. By GARMIN GPS (Sistema de Posicionamiento Global) and GARMIN BASE CAMP.

**AUXILIAR DE JUSTICIA
DISTRITO JUDICIAL DE GUADALAJARA DE BUGA
VALLE DEL CAUCA**

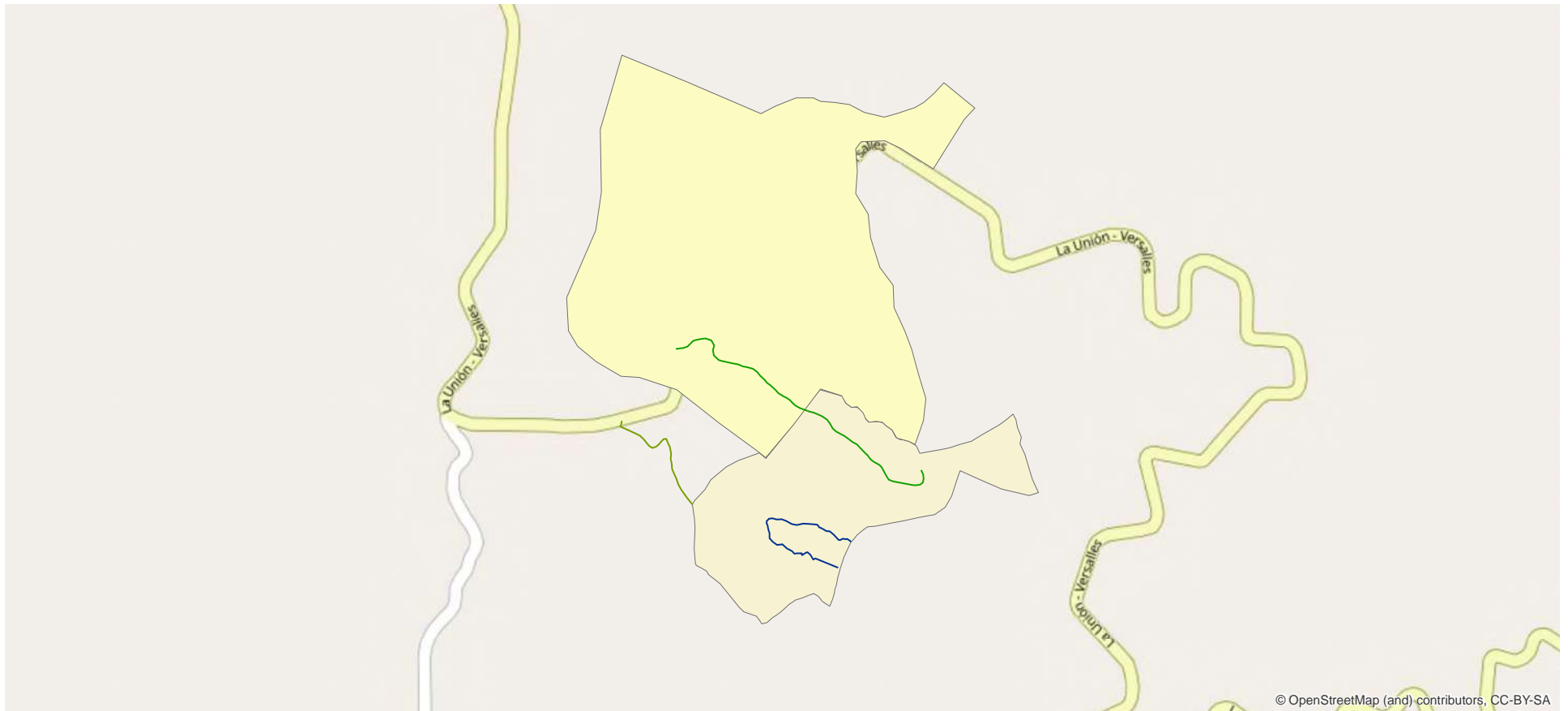

Ubicación del predio rural **Mira Flórez**, Vereda **La Grecia**, Municipio **Versalles**, **Valle del Cauca**. (**Predio SIRVIENTE**)

Área real: **336.000 m²** equivalentes a: **33 hectáreas + 6.000 m²**.

Tomada de Open Street Map By GARMIN GPS (Sistema de Posicionamiento Global) and GARMIN BASE CAMP.

**AUXILIAR DE JUSTICIA
DISTRITO JUDICIAL DE GUADALAJARA DE BUGA
VALLE DEL CAUCA**

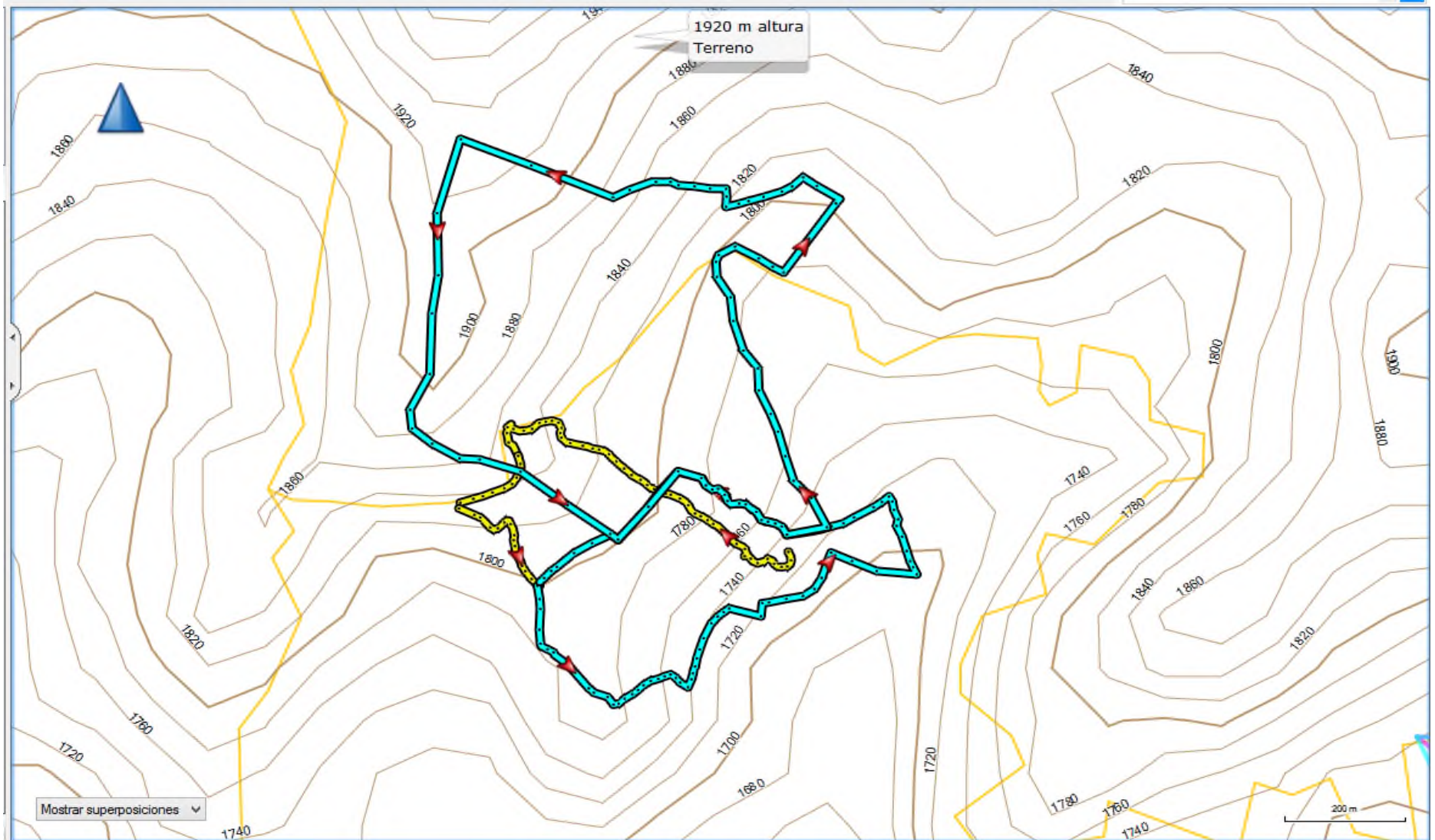

Relieve de los predios **Las Atenas** y **Mira Flórez**, Vereda **La Grecia**, Municipio **Versalles**, **Valle del Cauca**.
Tomada de Global Map By GARMIN GPS (Sistema de Posicionamiento Global) and GARMIN BASE CAMP.