



REPUBLICA DE COLOMBIA
Rama Judicial

RADICADO. 05266-31-03-001-2018-00085-00
AUTO DE SUSTANCIACIÓN

JUZGADO PRIMERO CIVIL DEL CIRCUITO DE ORALIDAD DE ENVIGADO

Veinticuatro de julio del año dos mil veinte

Traslado a la parte demandada por el término de diez (10) días, del avalúo comercial allegado por la parte demandante (Artículo 444 del Código General del Proceso).

Los honorarios para el perito, se fijan en la suma de quinientos mil pesos (\$ 500.000.00).

NOTIFÍQUESE

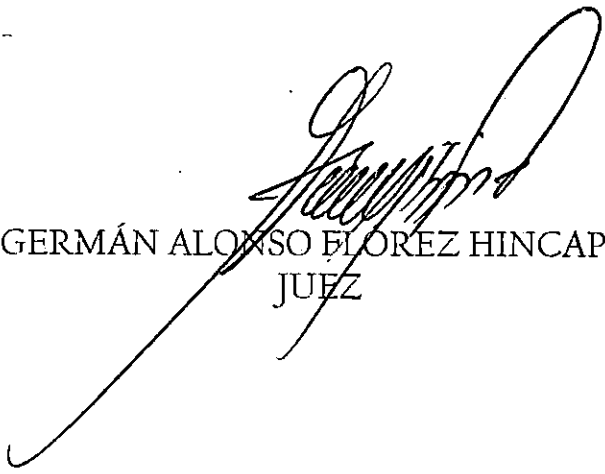
GERMÁN ALONSO FLOREZ HINCAPIÉ
JUEZ

03

CERTIFICO

Que el auto anterior fue notificado en estado

No. 052, fijado hoy en la Secretaría del

Juzgado a las 8 am

Envigado, Julio 29 del 2020

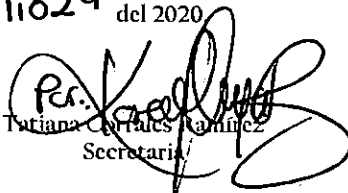
Tatiana Cortés Ramírez
Secretaria

ADRIANA ELVIRA POSSO RAMÍREZ
Abogada

Señor

JUZGADO 1 CIVIL CIRCUITO

Envigado

Referencia PROCESO EJECUTIVO

Demandante BBVA COLOMBIA S.A.

Demandado JORGE ALEJANDRO GIRALDO SERNA

Radicado 2018-0085

Asunto Avalúo de bien inmueble (Folios 28)

ADRIANA ELVIRA POSSO RAMIREZ, apoderada de la entidad demandante en el proceso de la referencia, acompaño a este escrito el avalúo original, correspondiente al inmueble que se encuentra embargado en este proceso:

- a. Casa ubicada en la Calle 27 D sur No. 27 B 80 Casa 112 Unidad Residencial SIEMPRE VERDE del Municipio de Envigado, identificada con matrícula inmobiliaria número 001-977815.

Señor Juez,

ADRIANA ELVIRA POSSO RAMIREZ

T.P. No. 38.173 del C.S.J.

INFORME DE AVALÚO COMERCIAL

Tinsa Colombia Ltda
 CR 14 # 07 - 30
 BOGOTÁ
 Tel. 7460037

tinsa

INFORMACIÓN BÁSICA					
N. Solicitante	Jorge Alejandro Giraldo Serna	Tipo Identificación	CC	Número Identificación	70518788
Fecha Avalúo	17/07/2019	Fecha Corrección		Sector	Urbano
Departamento	ANTIOQUIA	Ciudad	ENVIADO	Cod DANE	5266
Ubicación	CL 27 D SUR # 27 B - 60 LT 42 CS 112 URB SIEMPRE VERDE				
Conjunto Edificio	URB SIEMPRE VERDE	Barrio	La Inmaculada Loma Cuatrecasas		
Entidad	1 - 13	Consecutivo Entidad	125870		
Rel. Valoración	Comparación de Mercado	Objeto Avalúo	Quedan en Pago	Ext. Avalúo	Nuevo
Sis de Coordenadas	WGS84	Latitud	6.170147	Longitud	-75.572049
<p>Justificación metodológica</p> <p>Es la técnica valuatoria que busca establecer el valor comercial del bien, a partir del estudio de las ofertas o transacciones recientes de bienes semejantes y comparables al del objeto de avalúo. Tales ofertas o transacciones deberán ser clasificadas, analizadas e interpretadas para llegar a la estimación del valor comercial.</p>					

INFORMACIÓN DEL BARRIO										
Estrato	4	Legislación	Aprobado	Topografía	Ligera	Transporte	Bueno			
SERVICIOS PÚBLICOS		USO PREDOMINANTE BARRIO		VÍAS DE ACCESO		AMOLAMIENTO URBANO				
Acueducto	S	S	Industria	N	Estado	Bueno	Parques	S	Arborización	S
Alcantarillado	S	S	Vivienda	S	Parqueadero	Si	Paradero	S	Alamedas	N
E. Eléctrica	S	S	Comercio	N	Sardineles	Si	Alumbrado	S	2. Verdes	S
Oza Natural	S	S	Otro	N	Andenes	Si	Ciclo rutas	N		
Teléfono	S	S								
<p>Perspectivas de Valorización</p> <p>De acuerdo a las condiciones del sector y a la dinámica de mercado del mismo, se consideran perspectivas de valorización positivas. Se trata de un sector consolidado, con una relación de oferta y demanda media, adicionalmente se encuentran algunos proyectos donde las transacciones de venta se dan en tiempos normales de comercialización. No se evidencian agentes externos que puedan afectar la valorización de la zona.</p>										

INFORMACIÓN DEL INMUEBLE									
Tipo	Casa	Tipo Vivienda	NO VIS	Ubicación	C/so	Multifamiliar	CHP		
Uso	Vivienda								
M. Inmob. Principal 1	001-577815	M. Inmob. GJ 2					M. Inmob. GJ 5		
M. Inmob. Principal 2		M. Inmob. GJ 3					M. Inmob. DP 1		
M. Inmob. GJ 1		M. Inmob. GJ 4					M. Inmob. DP 2		
Núm. Escritura	1995	Núm. Notaria	1	Fecha	14/05/2005	Ciudad	ENVIADO		

INFORMACIÓN DE LA CONSTRUCCIÓN									
Número de pisos	3	Número de sótanos	1	Año Construcción	2008	Valores (Años)	11		
Estado de Construcción		Unidad	Estado Conservación		Buena				
Terminado	S	Sin Terminar	N	Remodelado	N				
Terminada	N	En Odra	N	Avance (%)					
Estruct. (Material)	Concreto Reforzado	Estruct. (Tipo)	Desconocido			Estruct. (Otro)			
Fachada	La Jirilla y la vent.								
Cubierta	Teja fibrocemento								
Ins. de la Planta	No disponible	Si Puntos	No disponible			Est. Reforzada	No disponible		
Ins. Altura	No disponible	Reparada							

INFORMACION DE LA CONSTRUCCION - DEPENDENCIA MUNICIPAL									
Salas	1	Baño Seco	1	Cocina	1	Baño Seco	1	W.C.	1
Comedor	1	Comedor	1	Cocina	1	Baño Seco	1	W.C.	1
Entrada	1	Entrada	1	Cocina	1	Baño Seco	1	W.C.	1
Iluminacion	1	Iluminacion	1	Cocina	1	Baño Seco	1	W.C.	1
Total Cajas	2	Cables	2	Uso Exclusivo	0	Secuencia	0	Baño Comunal	0
Deposito	0	Deposito	0	Privado	0	Quip	0	Servidumbre	0
Totales	0	Totales	0	Totales	0	Totales	0	Totales	0

INFORMACION DE LA CONSTRUCCION - ACABADOS INTERIORES - Estado									
Pared	Bueno	Bueno	Bueno	Bueno	Bueno	Bueno	Bueno	Bueno	Bueno
Techo	Bueno	Bueno	Bueno	Bueno	Bueno	Bueno	Bueno	Bueno	Bueno
Piso	Bueno	Bueno	Bueno	Bueno	Bueno	Bueno	Bueno	Bueno	Bueno
Columnas	Bueno	Bueno	Bueno	Bueno	Bueno	Bueno	Bueno	Bueno	Bueno
Travesaños	Bueno	Bueno	Bueno	Bueno	Bueno	Bueno	Bueno	Bueno	Bueno
Alfombras	Bueno	Bueno	Bueno	Bueno	Bueno	Bueno	Bueno	Bueno	Bueno
Decoracion	Bueno	Bueno	Bueno	Bueno	Bueno	Bueno	Bueno	Bueno	Bueno
Iluminacion	Bueno	Bueno	Bueno	Bueno	Bueno	Bueno	Bueno	Bueno	Bueno
Deposito	Bueno	Bueno	Bueno	Bueno	Bueno	Bueno	Bueno	Bueno	Bueno
Totales	Bueno	Bueno	Bueno	Bueno	Bueno	Bueno	Bueno	Bueno	Bueno

INFORMACION DE LA CONSTRUCCION - PROPIEDAD HORIZONTAL									
Superficie a Proyectar	1	Superficie a Proyectar	1	Superficie a Proyectar	1	Superficie a Proyectar	1	Superficie a Proyectar	1
Superficie a Proyectar	1	Superficie a Proyectar	1	Superficie a Proyectar	1	Superficie a Proyectar	1	Superficie a Proyectar	1
Superficie a Proyectar	1	Superficie a Proyectar	1	Superficie a Proyectar	1	Superficie a Proyectar	1	Superficie a Proyectar	1
Superficie a Proyectar	1	Superficie a Proyectar	1	Superficie a Proyectar	1	Superficie a Proyectar	1	Superficie a Proyectar	1
Superficie a Proyectar	1	Superficie a Proyectar	1	Superficie a Proyectar	1	Superficie a Proyectar	1	Superficie a Proyectar	1
Superficie a Proyectar	1	Superficie a Proyectar	1	Superficie a Proyectar	1	Superficie a Proyectar	1	Superficie a Proyectar	1
Superficie a Proyectar	1	Superficie a Proyectar	1	Superficie a Proyectar	1	Superficie a Proyectar	1	Superficie a Proyectar	1
Superficie a Proyectar	1	Superficie a Proyectar	1	Superficie a Proyectar	1	Superficie a Proyectar	1	Superficie a Proyectar	1
Superficie a Proyectar	1	Superficie a Proyectar	1	Superficie a Proyectar	1	Superficie a Proyectar	1	Superficie a Proyectar	1

INFORMACION DE LA CONSTRUCCION - DOTACION COMUNAL									
Dotacion	1	Dotacion	1	Dotacion	1	Dotacion	1	Dotacion	1
Dotacion	1	Dotacion	1	Dotacion	1	Dotacion	1	Dotacion	1
Dotacion	1	Dotacion	1	Dotacion	1	Dotacion	1	Dotacion	1
Dotacion	1	Dotacion	1	Dotacion	1	Dotacion	1	Dotacion	1
Dotacion	1	Dotacion	1	Dotacion	1	Dotacion	1	Dotacion	1
Dotacion	1	Dotacion	1	Dotacion	1	Dotacion	1	Dotacion	1
Dotacion	1	Dotacion	1	Dotacion	1	Dotacion	1	Dotacion	1
Dotacion	1	Dotacion	1	Dotacion	1	Dotacion	1	Dotacion	1
Dotacion	1	Dotacion	1	Dotacion	1	Dotacion	1	Dotacion	1
Dotacion	1	Dotacion	1	Dotacion	1	Dotacion	1	Dotacion	1

CONCEPTOS DE OBRAS Y DEMORA									
Actividad	1	Actividad	1	Actividad	1	Actividad	1	Actividad	1
Actividad	1	Actividad	1	Actividad	1	Actividad	1	Actividad	1
Actividad	1	Actividad	1	Actividad	1	Actividad	1	Actividad	1
Actividad	1	Actividad	1	Actividad	1	Actividad	1	Actividad	1
Actividad	1	Actividad	1	Actividad	1	Actividad	1	Actividad	1
Actividad	1	Actividad	1	Actividad	1	Actividad	1	Actividad	1
Actividad	1	Actividad	1	Actividad	1	Actividad	1	Actividad	1
Actividad	1	Actividad	1	Actividad	1	Actividad	1	Actividad	1
Actividad	1	Actividad	1	Actividad	1	Actividad	1	Actividad	1
Actividad	1	Actividad	1	Actividad	1	Actividad	1	Actividad	1

CONDICIONES DE SALUBRIDAD E IMPACTO AMBIENTAL									
Impacto Ambiental	1	Impacto Ambiental	1	Impacto Ambiental	1	Impacto Ambiental	1	Impacto Ambiental	1
Impacto Ambiental	1	Impacto Ambiental	1	Impacto Ambiental	1	Impacto Ambiental	1	Impacto Ambiental	1
Impacto Ambiental	1	Impacto Ambiental	1	Impacto Ambiental	1	Impacto Ambiental	1	Impacto Ambiental	1
Impacto Ambiental	1	Impacto Ambiental	1	Impacto Ambiental	1	Impacto Ambiental	1	Impacto Ambiental	1
Impacto Ambiental	1	Impacto Ambiental	1	Impacto Ambiental	1	Impacto Ambiental	1	Impacto Ambiental	1
Impacto Ambiental	1	Impacto Ambiental	1	Impacto Ambiental	1	Impacto Ambiental	1	Impacto Ambiental	1
Impacto Ambiental	1	Impacto Ambiental	1	Impacto Ambiental	1	Impacto Ambiental	1	Impacto Ambiental	1
Impacto Ambiental	1	Impacto Ambiental	1	Impacto Ambiental	1	Impacto Ambiental	1	Impacto Ambiental	1
Impacto Ambiental	1	Impacto Ambiental	1	Impacto Ambiental	1	Impacto Ambiental	1	Impacto Ambiental	1
Impacto Ambiental	1	Impacto Ambiental	1	Impacto Ambiental	1	Impacto Ambiental	1	Impacto Ambiental	1

Discussion

[illegible]

CEBENVACIDINES (Max 2000 Cigarettes)

[illegible]

Public Information

Directional Anisotropy

FOR THE AVAILABLE

Feedback

04-01-01

... Inc.

Registra Privado

3

Festus

100

Days since start of outbreak	Number of cases
0	0
1	0
2	0
3	0
4	0
5	10
6	40
7	90
8	60
9	30
10	20

1

22

10

100

22
Y
22

200

100

10

2

100

2

3

2009-2010

100

10

2004

McGraw-Hill
 Higher Education
 Two Penn Plaza
 New York, NY 10119-2188
 212 512 2000
 www.mhhe.com

பெரிய நகரம்

6000



ANEXO BUA AVALUO

Foto 1 m - 190730667 Foto entibada 125870

FOTO PRINCIPAL

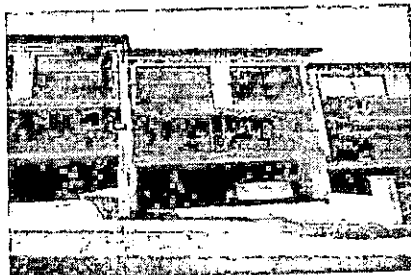

Latitud 17013 Longitud 753725 Altitud

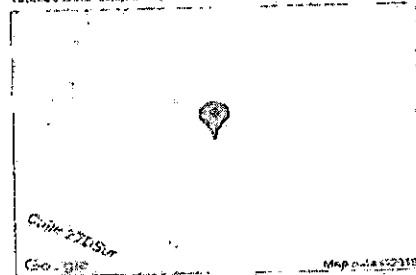

INFORMACIÓN GENERAL

Tipología principal	Edificio medio
Vigilancia privada	Finca
Total Unidades de vivienda	154
Valor de administración	Tercero
Mensuración	\$ 500.000,00
Total Cupos de Parqueo	2
Tipología principal	Edificio medio
Coefficiente de ocupación	0,02 %
Coefficiente APAC	1

CONSTRUCCIÓN

Área privada	189,09 m²
Área construida	160,09 m²
Área libre	25,67 m²
Tipología Área libre	Edificio
Área catastral	
Área medida en la inspección	100,09 m²

ÁREA VALORADA

189,09 m²

OBSERVACIONES DE ÁREAS Y NORMATIVIDAD

Según el 907A del 30 de junio del 2011, artículo 1 de Medellín, la casa cuenta con un área construida de 160,09 m² (16 m² en sótano, 82,17 m² en segunda nivel y 87,17 m² en segundo nivel) y un área libre de 25,67 m² (25 m² en primer nivel). Áreas que concuerdan con lo encontrado en visita de inspección.

ANEXO BUA AVALUO

Fecha: 19/07/2006 12:58:70



COMPARABLES DE INMUEBLES EN PROPIEDAD HORIZONTAL EN VENTA

Información de la comparación

Identificación	Descripción	Superficie de la parcela	Superficie construida	Superficie cubierta	Superficie libre	Superficie total	Superficie libre	Superficie total	Superficie libre	Superficie total
CI 118 #27 CONDOMINIO VERDE EMBAJADA ANTIOQUIA COLOMBIA	Condominio	152	520.000.000.00	520.000.000.00	520.000.000.00	520.000.000.00	520.000.000.00	520.000.000.00	520.000.000.00	520.000.000.00
CI 140 #25 CONDOMINIO LAS BRISAS EN LAZARILLO ANTIOQUIA COLOMBIA	Condominio	155	520.000.000.00	520.000.000.00	520.000.000.00	520.000.000.00	520.000.000.00	520.000.000.00	520.000.000.00	520.000.000.00
CI 27501 #40 CONDOMINIO VERDE EMBAJADA ANTIOQUIA COLOMBIA	Condominio	157	520.000.000.00	520.000.000.00	520.000.000.00	520.000.000.00	520.000.000.00	520.000.000.00	520.000.000.00	520.000.000.00

Identificación	Descripción	Superficie de la parcela	Superficie construida	Superficie cubierta	Superficie libre	Superficie total	Superficie libre	Superficie total	Superficie libre	Superficie total
CI 118 #27 CONDOMINIO VERDE EMBAJADA ANTIOQUIA COLOMBIA	Condominio	152	520.000.000.00	520.000.000.00	520.000.000.00	520.000.000.00	520.000.000.00	520.000.000.00	520.000.000.00	520.000.000.00
CI 140 #25 CONDOMINIO LAS BRISAS EN LAZARILLO ANTIOQUIA COLOMBIA	Condominio	155	520.000.000.00	520.000.000.00	520.000.000.00	520.000.000.00	520.000.000.00	520.000.000.00	520.000.000.00	520.000.000.00
CI 27501 #40 CONDOMINIO VERDE EMBAJADA ANTIOQUIA COLOMBIA	Condominio	157	520.000.000.00	520.000.000.00	520.000.000.00	520.000.000.00	520.000.000.00	520.000.000.00	520.000.000.00	520.000.000.00

Identificación	Descripción	Superficie de la parcela	Superficie construida	Superficie cubierta	Superficie libre	Superficie total	Superficie libre	Superficie total	Superficie libre	Superficie total
CI 118 #27 CONDOMINIO VERDE EMBAJADA ANTIOQUIA COLOMBIA	Condominio	152	520.000.000.00	520.000.000.00	520.000.000.00	520.000.000.00	520.000.000.00	520.000.000.00	520.000.000.00	520.000.000.00
CI 140 #25 CONDOMINIO LAS BRISAS EN LAZARILLO ANTIOQUIA COLOMBIA	Condominio	155	520.000.000.00	520.000.000.00	520.000.000.00	520.000.000.00	520.000.000.00	520.000.000.00	520.000.000.00	520.000.000.00
CI 27501 #40 CONDOMINIO VERDE EMBAJADA ANTIOQUIA COLOMBIA	Condominio	157	520.000.000.00	520.000.000.00	520.000.000.00	520.000.000.00	520.000.000.00	520.000.000.00	520.000.000.00	520.000.000.00

Identificación	Descripción	Superficie de la parcela	Superficie construida	Superficie cubierta	Superficie libre	Superficie total	Superficie libre	Superficie total	Superficie libre	Superficie total
CI 118 #27 CONDOMINIO VERDE EMBAJADA ANTIOQUIA COLOMBIA	Condominio	152	520.000.000.00	520.000.000.00	520.000.000.00	520.000.000.00	520.000.000.00	520.000.000.00	520.000.000.00	520.000.000.00
CI 140 #25 CONDOMINIO LAS BRISAS EN LAZARILLO ANTIOQUIA COLOMBIA	Condominio	155	520.000.000.00	520.000.000.00	520.000.000.00	520.000.000.00	520.000.000.00	520.000.000.00	520.000.000.00	520.000.000.00
CI 27501 #40 CONDOMINIO VERDE EMBAJADA ANTIOQUIA COLOMBIA	Condominio	157	520.000.000.00	520.000.000.00	520.000.000.00	520.000.000.00	520.000.000.00	520.000.000.00	520.000.000.00	520.000.000.00



ANEXO BUA AVALUO

Folio RINSA 190739667 Folio ciudad 125870

Resumen de valores

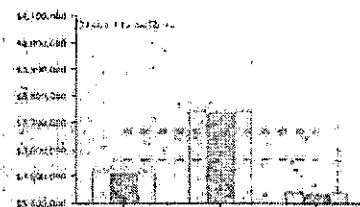

	VALOR SIN GASTOS NO HOMOLOGADO	VALOR HOMOLOGADO SIN GASTOS	VALOR HOMOLOGADO SIN GASTOS Y ASESORIA
Mínimo	\$ 3,221,052.63	\$ 3,438,206.03	\$ 3,438,206.03
Máximo	\$ 1,667,986.11	\$ 3,564,146.03	\$ 3,564,146.03
Mediana	\$ 4,000,000.00	\$ 3,738,030.41	\$ 3,738,030.41
Desviación Estándar	\$ 703,802.31	\$ 127,450.21	\$ 127,450.21
Dispersión	0.24 %	4.38 %	4.38 %
Coefficiente de variación	6.65 %	3.48 %	3.39 %

VALOR SIN GASTOS VALOR HOMOLOGADO SIN GASTOS VALOR HOMOLOGADO SIN GASTOS Y ASESORIA

DIAGNÓSTICO VALORES DE REFERENCIA

Se otorga el método de comparación de mercado ya que existe suficiente oferta representativa del inmueble evaluado. Para la realización de este método de valoración se han basado en la resolución 670 del 2003 del ICAJ, así como el artículo 1420 del 1993.



ANEXO BUA AVALUO

Folio 1-150 390730667 Folio 1-150 125870

CROQUIS

CAR. No. 11A - 20 Edificio PD 100 Piso 4º Dpto. D.C. PRO (+31) 746 0017 Medellín (+51) 604 8654 Cartagena / Barranquilla (+51) 305 9370

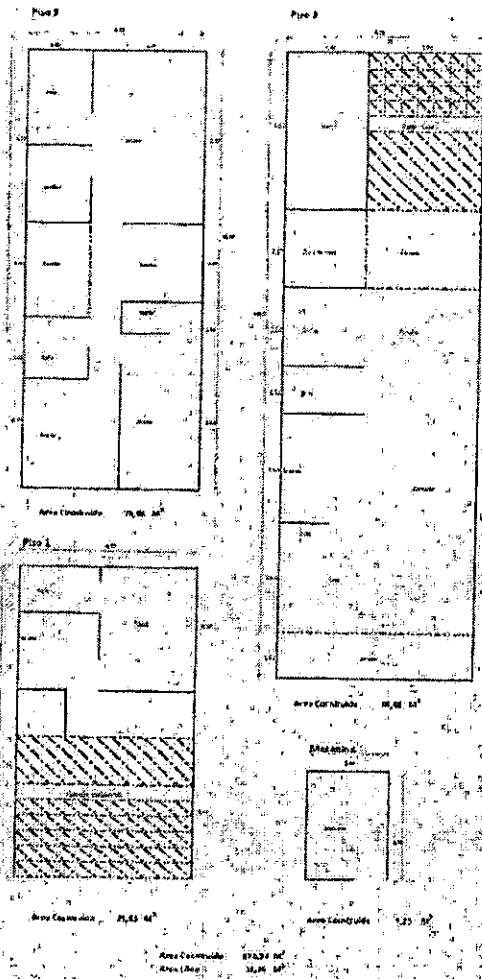

REPORTE FOTOGRAFICO

ENTORNO



SALA PISO 1

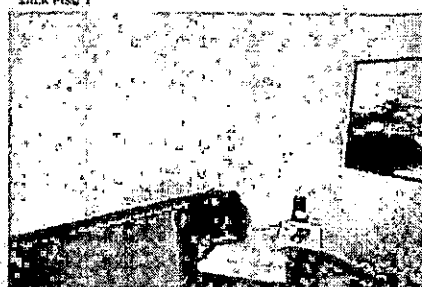

BALCON PISO 2



SALA PISO 2

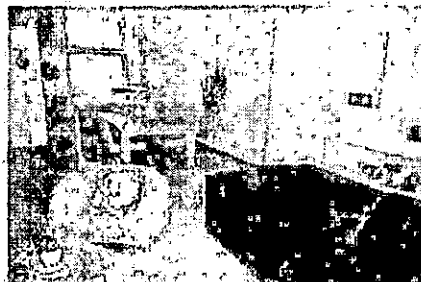

COMEDOR PISO 2



TERRAZA Y PATIO



finse

ANEXO BUA AVALUO
Folio TITULO 150730567 Folio ARCHIVO 125870



COCINA PISO 2



ESTUDIO PISO 2



BAÑO



ESTUDIO PISO 3

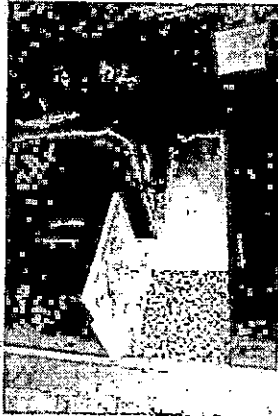

ZONA DE SOPAS

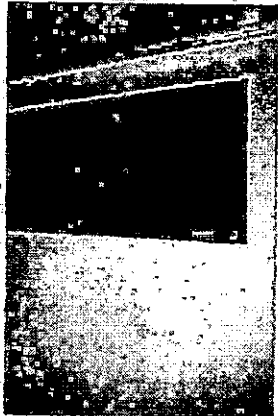

DORMITORIO PISO 1

Folio: 1135a 190730887 Folio: enclend 125870

47-5074

[illegible]

RESUMEN

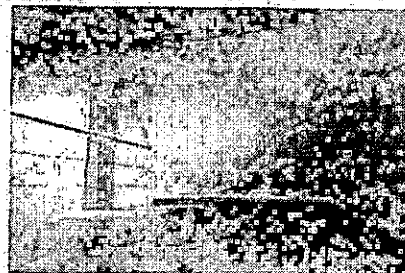

550

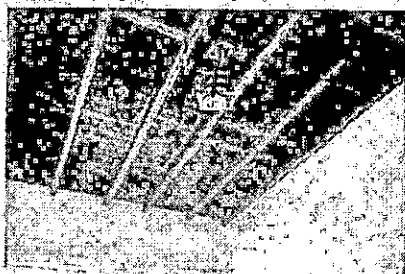

46:2575

[Faint, mostly illegible text from a document page]

[illegible]

WESTER, M.S.D. 3



572

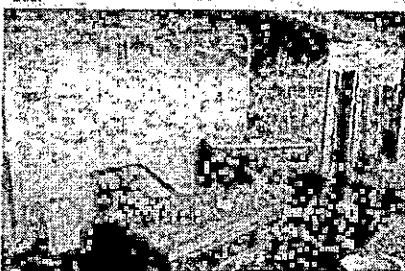

ANEXO BUA AVALUO

POLIG. TUNJA 150730567 Foto e-194d 125870

Calle 99 No. 13A - 30 Edificio PO 100 Piso 4° Bogotá D.C. POK (+5) 745 0037 Medellín (+4) 604 8554 Cartagena / Barranquilla (+5) 385 8170

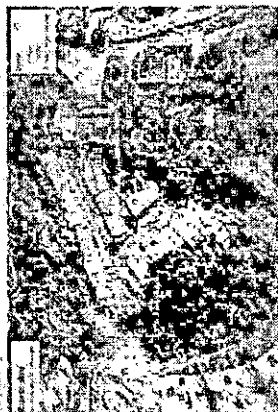
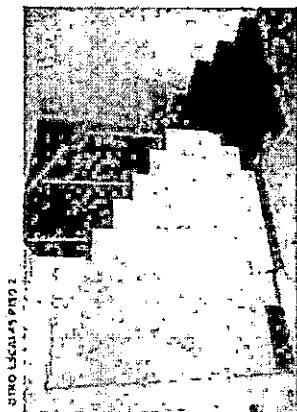

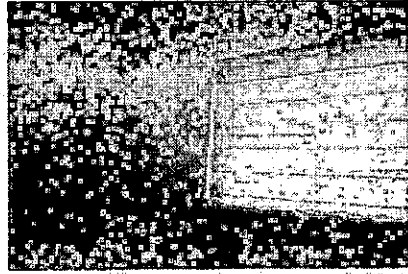

ALCORN PISO 1

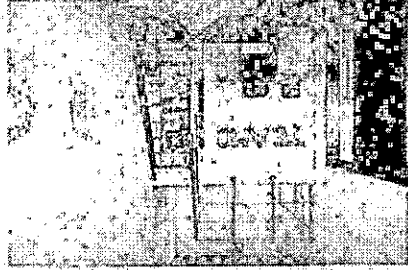

ALCORN PISO 2

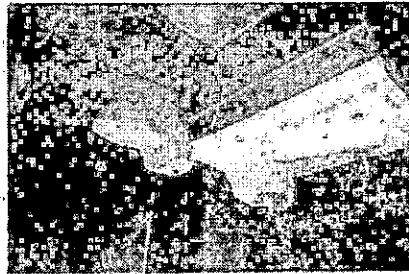
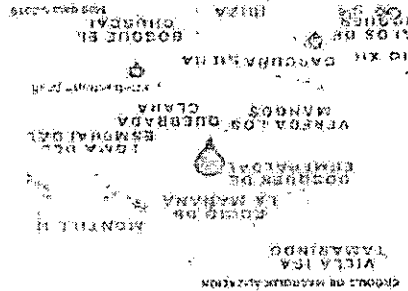

ALCORN PISO 3

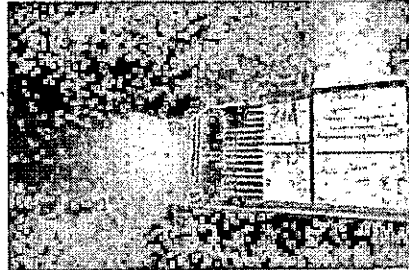

ALCORN PISO 4

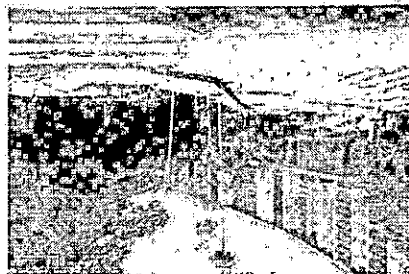

ALCORN PISO 5



ANEXO BUA AVALUO

Polo: 180230667 Polo: 125870

Calle 29 No. 13A - 30 Entresuelo P.O. Box 40 - Bogotá D.C. PBX (+57) 31746 0037 - Móvil (+57) 314 0804 - Correo: info@tinsa.com.co

BANO PRIVADO PISO 2



BANO PRIVADO



BANO PISO 1



PATIO INTERIOR PISO 2

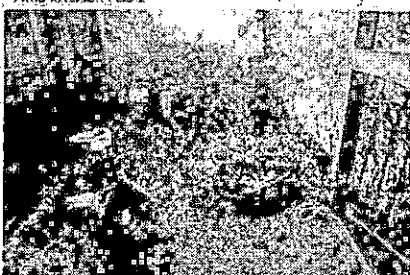

SUPERFICIES



DEFINICION DE TERMINOS Y CONCEPTOS

Avalúo, es el estudio y valoración de bienes muebles, inmuebles, derechos de autor, patentes, marcas, etc., para determinar su valor de mercado y su utilidad económica. El avalúo se realiza en base a la información que se obtiene de los documentos, registros, etc., que se encuentran a disposición del avaluador.

CONDICIONES Y SALVEDADES AL AVALUO

El avalúo se realiza en base a la información que se obtiene de los documentos, registros, etc., que se encuentran a disposición del avaluador. El avalúo se realiza en base a la información que se obtiene de los documentos, registros, etc., que se encuentran a disposición del avaluador.

METODOLOGIA VALUATORIA

El método de capitalización de rentas es el más utilizado para determinar el valor de los inmuebles. Este método consiste en dividir el ingreso neto anual del inmueble por una tasa de capitalización que representa el riesgo de inversión. El resultado es el valor de mercado del inmueble.

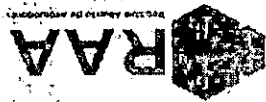

ANA

NTT 3007966142

Industria y Comercio

NUMERO DE AVALUADO: AVAL-18130418.

encuentra el Activo y se encuentra incluido en las siguientes categorías y alcances

32/281/ 66/64/10/1

1. *U. pinnatifida* (L.) Lamour.

[illegible]

Algunos datos al 30 de Abril de 2021, inscrito en el Registro Abierto de Avaladores, en la fecha que se refiere

© 2004 by The McGraw-Hill Companies, Inc.

WIGENCIA DE ESTE CERTIFICADO Y DIFERENTE DE LA VIGENCIA DE INSCRIPCION EN EL RAY

Los datos de contacto de Avalhador son:

Cougar, BIONEGRO, ANTIPODIA

10/10/70 57+4.5319352

7008156-1118 1118

*www.mwbiotech.com

ROBINSON FRANCO BERMUDEZ, identificado(a) con la Cédula de ciudadanía No. 16730140.

... como parte de la copia de autorregulación con Corporación Autorreguladora Nacional de Abogados.

1. The first step in the process is to identify the problem or issue that needs to be addressed. This involves gathering information and understanding the context of the problem.



operación de digitalización de todo QR que se genere. La verificación también puede efectuarse ingresando el PIN directamente en la página de RAA <http://www.raa.org.co>. Cualquier incongruencia entre la información así contenida y la que reporte la publicación con el código debe ser inmediatamente reportada al Corporación Autorregulador Nacional de Avaluadores - ANA.



PIN DE VALIDACIÓN

62f40a9c

El presente certificado se expide en la República de Colombia de conformidad con la información que reposa en el Registro Abierto de Avaluadores RAA, a los tres (03) días del mes de Septiembre del 2019 y tiene vigencia de 30 días calendario, contados a partir de la fecha de expedición.

Firma
Alexander Suárez
Representante Legal

Ingeniero Agronomo

LA ESCUELA DE COLOMBIA
MINISTERIO DE EDUCACION NACIONAL
Y CULTURA

LA UNIVERSIDAD NACIONAL
DE COLOMBIA



CONFIERE EL TITULO DE

Ingeniero Agrónomo
A

Robinson Franco Bermúdez

GO. N.º 16.730.448 ENTREGA EN CASI
QUIEN CUMPLIO SATISFACTORIAMENTE LOS REQUISITOS ACADÉMICOS EXIGIDOS
EN TESTIMONIO DE ELLO OTORGA EL PRESENTE

DIPLOMA

EN LA CIUDAD DE PALMIRA A LOS 25 DIAS DE JULIO 1954

SECRETARIA DE LA UNIVERSIDAD

RECTOR DE LA UNIVERSIDAD

SECRETARIO DE LA PALMIRA

SECRETARIO GENERAL DE LA UNIVERSIDAD

SECRETARIO DE LA PALMIRA

REGISTRADO AL DIA 25 DE JULIO DE 1954 EN EL DEPARTAMENTO DE PALMIRA

0041030

Tarjeta Profesional

REPÚBLICA DE COLOMBIA	
MATRÍCULA PROFESIONAL	
No. 16.105	
NOMBRE ROBINSON FRANCO-BERMUDEZ	
C.C. No. 15.730.448	DE CALI
ING. AGRÓNOMO	NACIONAL
PROFESION	UNIVERSIDAD

	
DIRECTOR GENERAL JURÍDICO	
"Esta matrícula faculta al titular para el ejercicio de su profesión, de conformidad con lo dispuesto en la ley 211 del 2 de Octubre de 1995"	
25 JUN 1995	
910	
RESOLUCION No.	FECHA DE EXPEDICION



Medellín, 3 Diciembre de 2016.

TINSA

Ref: Certificación laboral.

A solicitud Del doctor **ROBINSON FRANCO BERMUDEZ** identificado con cédula de ciudadanía # 16730448, me permito certificar que dicha persona nos apoya por prestación de servicios a la empresa desde Enero del año 2015, realizando labores en actividades valoratorias Urbanas y Rurales en la zona del Oriente cercano de Antioquia.

La presente constancia se expide a solicitud del interesado. Dado en Medellín a los 3 días del mes de Diciembre del 2016.

Continúa.



MANUEL FRANCISCO TORO SANTAMARÍA

Gerente

Avalúos Manuel Fco. Toro Santamaría e hijo S.A.S.

Nit: 900817385-9

Tel. Celular 3006121455

Avalúos Manuel Fco Toro Santamaría S.A.S. Teléfono Celular 3006121455 Medellín



Medellín, 5 Diciembre de 2016.

TINSA

Ref: Certificación laboral.

A solicitud Del doctor **ROBINSON FRANCO BERMUDEZ** identificado con cédula de ciudadanía # 16730448, me permito certificar que dicha persona nos apoya por prestación de servicios a la empresa desde inicio del año 2015, realizando labores en actividades valuatorias Urbanas y Rurales en la zona del Oriente cercano de Antioquia.

En presente constancia se expide a solicitud del interesado. Dado en Medellín a los 5 días del mes de Diciembre del 2016.

Cordialmente,



MANUEL FRANCISCO TORO SANTAMARÍA
Gerente

Avalúos Manuel Eco. Toro Santamaría e hijo S.A.S.
NIT: 900817585-9

Tel. Celular 3006121455

Avalúos Manuel Eco. Toro Santamaría S.A.S., Teléfono Celular: 3006121455 Medellín

tinsa

TINSA COLOMBIA LTDA

NIT: 900.042.668-4

Certifica que el señor **ROBINSON FRANCO BERMUDEZ**, identificado con Cedula de Ciudadanía No 16.730.448, presta sus servicios a esta empresa como perito tasador de bienes inmuebles urbanos y rurales, dirigido a distintas entidades del sector financiero, vinculado con un contrato por prestación de servicios desde el día Primero (01) de Enero del año 2017 hasta la fecha.

TINSA COLOMBIA LTDA no tiene vínculo adicional alguno con el **PERITO TASADOR** y entre éste y la compañía, no existe ningún tipo de subordinación y/o dependencia de la cual se derive relación laboral alguna.

La presente certificación se expide en la ciudad de Bogotá D.C., a los Veintitrés (23) días del mes de octubre del año 2019, a solicitud del Registro Nacional de Avaluadores R.N.A.

Cordialmente;

Laura Marcela Romero
Responsable de Talento Humano

[illegible]

Folio	Tipo de Bien	Dirección	Departamento	Vencido
190110568	Apartamento	CALLE 108 N10-00, FRACCION BARRIO SANTA ANA, PLANTA SEGUNDO NIVEL, APARTAMENTOS 205, EDIFICIO RECENTE DE SANTA ANA PROPIEDAD HORIZONTAL	ANTIOQUIA	08/07/2019
190110570	Apartamento	CL 84 # 4 F-190 N 1508 (AP 1809) PS 15, TR 1, UNA TORRES DE 14 BILUMINARIOS V15 P.H.	ANTIOQUIA	24/01/2019
190110554	Apartamento	CL 226 CH87-05 AP 302	ANTIOQUIA	08/01/2019
190110561	Apartamento	KR 0015-0009 A-028 00209 INT. 209 (AP 209) CR 3 ET 1 INT. 117 No 117 ET 1 PRIVADO JRS COMERCIAL ATAYCUTLA S.M. / KAR 82 P 9A SUR-28	ANTIOQUIA	08/01/2019
190110511	Apartamento	CALLE 45 AA # 103-41 EDIFICIO BILBOYA FLOREZ P.H. BARRIO EL SOCORRO	ANTIOQUIA	19/01/2019
190110562	Apartamento	CALLE 37 69-27 "RINCON DEL BOSQUE" P.H. APARTAMENTO 1427 CUARTA ETAPA TORRE B BARRIO LA PRIMAVERA	ANTIOQUIA	08/01/2019
190110757	Casa	AR 21 #80-134	ANTIOQUIA	
190110552	Apartamento	KR 49A #76-13 AP 507 TR 4 URBANIZACION MIRASOL P.H.	ANTIOQUIA	11/01/2019
190111050	Apartamento	KR 55 #54-29 AP 202 SEGUNDO PISO DUPLEX ED. CARMONA P.H.	ANTIOQUIA	14/01/2019
190110956	Casa	CL 82 #69-61 // MZ 2511-24 URBANIZACION VILLA SOLA II ETAPA	ANTIOQUIA	18/01/2019
190111073	Apartamento	CALLE 55 #41-20 SEGUNDO PISO APTO 2117-2021 EDIFICIO RODRIGUEZ CORDOBA P.H.	ANTIOQUIA	18/01/2019
190111000	Apartamento	CALLE 65 # 34B-20 INT. 0201 (DIRECCION CATASTRAL) // CARRERA 65 # 34B-20 INT. 0205 (DIRECCION CATASTRAL)	ANTIOQUIA	16/01/2019
190111148	Apartamento	KR 43 #66-43 IN 0203 SEGUNDO PISO IN 0008 INCOMPLETADA, ANTIOQUIA: PARO. B1 ED. PORTAL DE LA FLORESTA P.H.	ANTIOQUIA	15/01/2019
190111191	Casa	AV 33 #59-99 VIVIENDA 492 (INTERIOR) C/ RD LOCALES OF TERRANOVA. 1 ETAPA P.H.	ANTIOQUIA	18/01/2019
190111541	Apartamento	CALLE 23 57A-101 EDIFICIO "TORRE OND" P.H. PRIMER PISO	ANTIOQUIA	
190111950	Apartamento	APARTAMENTO 102	ANTIOQUIA	22/01/2019
		TV 49A SUR #64 P-45 AP 201	ANTIOQUIA	
190111622	Apartamento	AVENIDA 26 51-200 CITO RUCIAL MIXTO FLORIDA NOROCCIDENTAL P.H. APARTAMENTO 536 PISO 5 TORRE 5 ETAPA 5 // AVENIDA 26 52-200 CITO RUCIAL MIXTO FLORIDA NOROCCIDENTAL P.H. PARQUEADERO NUMERO 4306 SOTANO 1 TORRE 5 ETAPA 5	ANTIOQUIA	23/01/2019
190111654	Casa	OG 55 #37-41 OF 407 BL. 1 PS 4 ET 1, CENTRO COMERCIAL ESTACION NEQUIA P.H.	ANTIOQUIA	23/01/2019
190111658	Apartamento	CL 74A #79-20 IN 1301 DP 02025 (USO PRIVADO) GI 02034 (USO PRIVADO)	ANTIOQUIA	27/01/2019
190111723	Apartamento	CL 1206UR #45-14 TR 2 AP 501 PS 5, GI 226 (98226) DP 209 (98309) (PRIVADO) CONJUNTO MIXTO BRESAS DEL RIO P.H.	ANTIOQUIA	24/01/2019
190111932-1	Apartamento	CALLE 135-90 ED. "KONO" P.H. PISO 11 APARTAMENTO 1101 GI	ANTIOQUIA	24/01/2019
190111107	Apartamento	38013 BARRIO LOMA LOS PARRAS	ANTIOQUIA	13/01/2019
190112178	Apartamento	CL 8 ET 11 PRIMER PISO	ANTIOQUIA	
190112178	Apartamento	CALLE 6 SURC 1 #4C-45 INT. 0313 GI 178 CONJ. DE USO MIXTO VILLAS DEL RODEO PH BARRIO BEEN RODIO ALTO	ANTIOQUIA	09/01/2019
190112232	Apartamento	CARRERA 14 # 120 EDIFICIO DOS P.H. PISO 2 APARTAMENTO 231	ANTIOQUIA	26/01/2019
190112191	Apartamento	CL 84 #6-21 AP 301	ANTIOQUIA	09/02/2019
190112442	Casa	KR 10 FREDET 2	ANTIOQUIA	
190112655	Apartamento	KR 12 #85-131 PRIMER PISO APARTAMENTO EDIFICIO ESPINAL PORRAS P.H.	ANTIOQUIA	31/01/2019
190112917	Finca (Mina o Hacienda)	FINCA LA ARBOREDA VOA UAMADAS	ANTIOQUIA	21/01/2019
190112989	Casa	CALLE 11 #30-28 VIVIENDA 201 URBANIZACION VILLAS DE LA LUZ 1° P.H.	ANTIOQUIA	07/03/2019
190113027	Casa	PARTIDA 8 BOGOTÁ SANTA ELENA VEREDA EL PLAN	ANTIOQUIA	07/03/2019
190113094	Apartamento	CL 51A #43-197 AP 201 SEGUNDO PISO ED. DOSSIMO GONZALEZ PH	ANTIOQUIA	07/03/2019
190113402	Apartamento	KR 50A #57-81 IN 1815 (9838) 4 ET 1 CONJUNTO MULTIFAMILIAR FONDO DE VILLANUEVA	ANTIOQUIA	11/03/2019
190114616	Apartamento	CL 58 #52 A-32 IN 101 MZ B PS 7 ED. LRS ALTOS DE SAN MATO	ANTIOQUIA	11/03/2019

[illegible]

Folio	Ejido de bien	Dirección	Desplazamiento	Vigencia
190317415	Apartmento	KA 34 #131 SUR 63 #3 #14 TORRES SAN SEBASTIAN PH #5 1 APT 203	ANTIOQUIA	26/03/2019
190317846	Apartmento	AV 50 #45 52 AP 401 CUATO REY P.H. MALAGA P.H.	ANTIOQUIA	26/03/2019
190318143	Apartmento	12 56 #63 61 AP 302 LITA EL PARADO	ANTIOQUIA	27/03/2019
190318387	Apartmento	CALLE 57 #8 37 TRINIDAD DEL BOSQUE PH "APARTAMENTO 10222 LUNA LA TAPA TORRE 1" CALLE 57 #9 27 TRINIDAD DEL BOSQUE P.H. "PARQUEADERO VEHICULO 102 1 E. 502 ANO 1, 100000	ANTIOQUIA	27/03/2019
190318451	Apartmento	CALLE 25A 5045 LA CUENTA CONJUNTO RESIDENCIAL PH PISO 18 APARTAMENTO 1001 TORRE 1 PARQUEADERO 800 CUATO UTIL 305	ANTIOQUIA	28/03/2019
190318536	Casa	AV 190 #37 C 44 #12 1 EDIFICACION 43 URBANIZACION GUADALEJA DEL TRINIDAD P.H.	ANTIOQUIA	01/04/2019
190318557	Casa	PASEJE EL MAZOCOTO SANTA MARIANA	ANTIOQUIA	01/04/2019
190318587	Apartmento	DG 55 #43 44 AV 502 CONJUNTO PISO 1000 LITRUM	ANTIOQUIA	01/04/2019
190318781	Apartmento	CL 10 #13 32 AP 103 103 Y 7 CONJUNTO RESIDENCIAL LA ALDEA P.H.	ANTIOQUIA	02/04/2019
190318842	Apartmento	ER 53 #25 32 AP 2504 TR 1 ET 2 43 #253 NIVE 2 ET 1 CUATO	ANTIOQUIA	05/04/2019
190418926-1	Casa	CL 46 #54 23	ANTIOQUIA	03/04/2019
190418928	Apartmento	CALLE 19A 50 55 LA CUENTA CONJUNTO RESIDENCIAL PH PISO 22 TORRE 2 APARTAMENTO 2203 61 62 63	ANTIOQUIA	03/04/2019
190419175	Apartmento	CARRERA 53 25 32 TORRE GUADALEJA P.H. APARTAMENTO 2005 PISO VEHICULO TORRES 1 ETAPA 2	ANTIOQUIA	
190419180	Apartmento	AVENIDA 11 43A 135 CEIBA DEL NORTE P.H. 11A 1A 1 TORRES 1 Y 2 APARTAMENTO 100 1. PISO TIPO A2 ETAPA 1 TORRE 1	ANTIOQUIA	03/04/2019
190419210	Apartmento	PARQUEADERO NUMERO 219 VEHICULO 2 PISO 6 APART TORRE 1	ANTIOQUIA	05/04/2019
190419302	Apartmento	CL 53 SUR 848 33 AP 801 700 RESTAURANTE ESCOCAR P.H.	ANTIOQUIA	05/04/2019
190419302	Apartmento	KA 50 #141 SUR 43 100 TORRES DEL SUR P.H. ETAPA PISO 5, TORRE 1, APARTAMENTO 512 77 CARRERA 50 #1 55 SUR 63 100 TORRES DEL SUR P.H. PISO 5, TORRE PARA CEIBA VEHICULO 10 10 101	ANTIOQUIA	05/04/2019
190419306	Apartmento	AR 35 #29 81 UNOSTA ANTES CUATO PISO APTO 514 TORRE 41 G1 RET. 9947 ANTES PARA PRO. 47 NIVEL 2 #2 UNIDAD RES. SAN DIEGO DE LAS PALMAS P.H. BARRIO ALGODESA #1	ANTIOQUIA	10/04/2019
190419722	Apartmento	KH 50 #13 39 2 A 202	ANTIOQUIA	17/04/2019
190419838	Casa	AV 31 #63 53 CANA INTERIOR 0140 CONJUNTO RESIDENCIAL	ANTIOQUIA	17/04/2019
190419902	Casa	MARADONDI SAN BASILIO P.H. BARRIO NIQUIA	ANTIOQUIA	17/04/2019
190420018	Apartmento	CL 29 #55 8 29	ANTIOQUIA	17/04/2019
190420087	Apartmento	CL 35 #7 32 AP 103 10000 PISO. EDIFICIO SANTA ANA P.H.	ANTIOQUIA	18/04/2019
190420177	Apartmento	CALLE 133 SUR 49 #33 ED. CAMINO DE STAGUM P.H. PISO 3 APTO 306 77 CALLE 133 SUR 49 #33 ED. CAMINO DE STAGUM P.H. SEMIOTANU PISO VEHICULO 801	ANTIOQUIA	17/04/2019
190420362	Casa	AK 54 #12 10 BARRIO EL PRADO	ANTIOQUIA	17/04/2019
190420343	Apartmento	CL 51A #52 2 37 TRINIDAD DEL BOSQUE URBANIZACION ALFARO DE JAHANATTO MANZANA 6 P.H. ANDER	ANTIOQUIA	22/04/2019
190420343	Apartmento	CALLE 37 43A 46 TOLEDO CAMPESTRE PROPIEDAD HORIZONTAL PISO 18 TORRE 1 ETAPA 2 APTO 1001 NIV 4	ANTIOQUIA	26/04/2019
190420351	Casa	AV 37 #55 26 CL 1147 UNIDAD RESIDENCIAL CAURTES DE TERRANOVA II ETAPA GUATELAPA	ANTIOQUIA	23/04/2019
190420351-1	Apartmento	CL 23 #37 A 39 10000 TORRE QUIN P.H. PRIMER PISO	ANTIOQUIA	26/04/2019
190420351-2	Apartmento	APARTAMENTO 102 CEIBA 1	ANTIOQUIA	26/04/2019
190420351-3	Apartmento	AVENIDA 23 #71 301 CONJUNTO DE USO MIXTO NOROCCIA P.H. ETAPA 1 PISO 8 TORRE 1 APTO 802 77 AVENIDA 33 #53 301 CONJUNTO DE USO MIXTO NOROCCIA P.H. ETAPA 1 502 ANO 2 TORRE 1 PARQUEADERO	ANTIOQUIA	26/04/2019
190420351-4	Apartmento	AV 150 #42 D C 49 - HOKY	ANTIOQUIA	26/04/2019
190420351-5	Apartmento	DO 57 #41 57 AP 504 EDIFICIO GRASDES DE LA 57	ANTIOQUIA	26/04/2019
190420351-6	Apartmento	CL 33A #53 34 CUATO PISO VIVIENDA 103 TIPO 6 CONJUNTO SAN FELIX P.H.	ANTIOQUIA	26/04/2019

Código	Tipo de bien	Dirección	Departamento	Vigencia
19042141	Departamento	CL 57A #52 A 33 PRIMER PISO EDIFICIO ORGANIZACIÓN ALTOS DEL SAN MATEO MANZANA DE H. ANDES	ANTIOQUIA	07/05/2019
19042143	Casa	CL 1305H #95-193 PS 2 CASA	ANTIOQUIA	07/05/2019
19042145	Departamento	DIAGONAL 404 33 100 CONJUNTO RESIDENCIAL HACIENDA NEQUIA P.H. DECIMO CUARTO PISO APTO 1418 TORRE 3 ETAPA 2 - 04 120 UPL	ANTIOQUIA	07/05/2019
19042147	Departamento	CL 27A #51 63 AP 202 SEGUNDO PISO EDIFICIO LA ROCHELA P.H.	ANTIOQUIA	07/05/2019
19042148	Casa	KR 5000 #60 22 #12A 18 TETRAFAMILIAR 15 CASA 201 URP	ANTIOQUIA	16/05/2019
190522180	Departamento	CALLE 57 68 C-65 MULTIFAMILIAR UNIDAD CERRADA PLANA VERDE	ANTIOQUIA	07/05/2019
190522192	Departamento	7-APTO 424 ETAPA 2 SUBETAPA 2A	ANTIOQUIA	07/05/2019
190522227	Departamento	KR 57 #28 020 AP 0318 PS 3 TR 3 ET 5 CP 99055 GARAJE 99093 CP	ANTIOQUIA	08/05/2019
190522262	Departamento	KR 50 #137 A 5-96 AP 512 PISO 3 TR 4 GJ 295 USG PRIVADO 01 DP	ANTIOQUIA	09/05/2019
190522264	Departamento	27 RUSO PRIVADO CONILARES, CERRADO CAMINO REAL PH	ANTIOQUIA	19/05/2019
190522266	Departamento	CALLE 41 H SUR 03-04 RESERVA DEL PRADO PH PISO 60 APTO 0023 TORRE 1 VUP	ANTIOQUIA	19/05/2019
190522391	Departamento	CL 29A #50 65 AP 1512 IN 2 GJ 647 DF 216A LA URBANA CONJUNTO RESIDENCIAL	ANTIOQUIA	19/05/2019
190522406	Departamento	AVENIDA 48A # 61-17 (101) TERCER PISO APARTAMENTO EDIFICIO "TARABARA" P.H.	ANTIOQUIA	19/05/2019
190522416	Departamento	KR 50 #27 B 307 TR 1 AP 1408 - GJ 328 2 NIVEL - URB. ODIVISTA PH	ANTIOQUIA	19/05/2019
190522450	Departamento	KR 33 #32 00AP 301 PS 3 E MANZARDA	ANTIOQUIA	19/05/2019
190522512-1	Departamento	KR 60C #30 31-44 0302 (AP 301) / KR 60C #30 33 IN 01005 101 USG PRIVADO EDIFICIO ROMANES SUR 2	ANTIOQUIA	19/05/2019
190522641	Departamento	CL 53 #45-57 AP 1904 PS 13 GJ 268 UTE PISO 3 EDIFICIO BARI PH	ANTIOQUIA	19/05/2019
190522836	Departamento	CL 27 #43 A 46 AP 805 TR 4 ET 1 TP B TOLEDO CAMPESINOS PROPIEDAD HORIZONTAL	ANTIOQUIA	
190522842	Departamento	CALLE 57 68 C-65 MULTIFAMILIAR UNIDAD CERRADA PLANA VERDE	ANTIOQUIA	19/05/2019
190522875	Departamento	P. APTO 614 ETAPA 2 SUPETAPA 2C	ANTIOQUIA	19/05/2019
190522943	Departamento	CL 64 #46-58 1302 TERCER PISO APTO 301 PROYECTO	ANTIOQUIA	19/05/2019
190522953	Casa	MULTIFAMILIAR VILLAS DEL POLIVIS TORRE 4	ANTIOQUIA	19/05/2019
190522953	Casa	KR 78A #107 B 35 AP 101	ANTIOQUIA	19/05/2019
190522953	Casa	CARRERA 10 PREDIO NUMERO DOS BARRIO EL TRIGAL	ANTIOQUIA	19/05/2019
190522953	Casa	CARRERA 59 43-46 - 2 PISO	ANTIOQUIA	22/05/2019
190522956	Casa	CARRERA 63 74-85 CASA PRIMER PISO ORGANIZACIÓN VILLAS DEL SUR SEGUNDA ETAPA	ANTIOQUIA	20/05/2019
190522956	Departamento	CL 49 # 472 A 13-6 AP 503 G3 102 (USG) PRIVADO EDIFICIO SANJOSE PH	ANTIOQUIA	24/05/2019
190522956	Casa rural	LT 4 VIREDA QUIRAMA	ANTIOQUIA	
190523199	Departamento	CARRERA 57 38 130 CONJUNTO RESIDENCIAL PUERTO NUEVO P.H.	ANTIOQUIA	27/05/2019
190523442	Departamento	APARTAMENTO 1632 16, PISO TORRE 6 ETAPA 1 GJ 59140 IN 99123	ANTIOQUIA	
190523537	Departamento	CL 137LUR #47-15 AP 202 150 2 EDIFICIO FLORES DEL PARAISO PH	ANTIOQUIA	29/05/2019
190523537	Casa	KR 49 #57 34	ANTIOQUIA	10/06/2019
190524058-1	Departamento	KR 50 #137 A 5-96 AP 506 TR 2 CONJUNTO RESIDENCIAL CERRADO CAMINO REAL ETAPA 1 PH	ANTIOQUIA	29/05/2019
190524136	Departamento	CARRERA 50 # 145SUR - 83 URB. TORRE DEL SUR P.H. ET 4 PISO 4 TORRE 3 APARTAMENTO 416 // CARRERA 50 # 145SUR 83 URB. TORRE DEL SUR ET 4 PISO 4 CELA VEHICULAR 31427H 127L 69 TORRE PARQ	ANTIOQUIA	29/05/2019
190524476	Departamento	KR 33 #28-81 AP 613 SEXTO PISO TR 4 GJ 5904 (USO PRIVADO) INOM. ANTERIOR PARA 7C UTILIZO: 031 UNIDAD RESIDENCIAL SAN DIEGO DEL LAS PALMAS PH	ANTIOQUIA	10/06/2019
190524441	Departamento	KR 500 #99-55 IN 001 (APARTAMENTO SEGUNDO PISO) EDIFICIO PLAZA PH	ANTIOQUIA	31/05/2019

Código	Tipología	Descripción	Departamento	Vencido
1907203441	Apartamento	ORFELA 46 # 669 107 INT 1402 // CIRCULAR 5 # 669 134 INT. 0103	ANTIOQUIA	15/07/2019
1907203531	Apartamento	CARRERA 72 # 7-25 APARTAMENTO 203 SEGURO INTEL EDIFICIO "MIRA 203 DE TABETE" P.M. PUECO VENEZOLAS	ANTIOQUIA	19/07/2019
1907203637	Casa	CL 273 SUR # 27 A 20 INT 47 CS 113 UNO SIEMPRE VIVO	ANTIOQUIA	17/07/2019
1907211127	Apartamento	CL 74C # 22-84 AP 97 89 PRIMERA PISO URBANIZACION ALKES I	ANTIOQUIA	16/07/2019
1907211433	Casa rural	LOTE 0 PARCELA B5	ANTIOQUIA	18/07/2019
1907211497	Apartamento	CALLE 478 SUR 69-94 RESERVA DE PRADO P.M. PISO 3 APTO 0221 FONTE 5 VIVS	ANTIOQUIA	17/07/2019
1907215539	Apartamento	KR 71 # 37 350 TR 1 AP 25-15 PS 25 ET 1 CONJ RES TERRITORIO VERDE	ANTIOQUIA	19/07/2019
1907231057	Casa rural	LOTE DE TERRENO UBICADO EN EL MUNICIPIO DE MEDULLIN CORREGIMIENTO DE PALMITAS, SECTOR LA VOLCANIA, PARAJE PASTORIO	ANTIOQUIA	09/08/2019
1907232261	Apartamento	KR 55A # 28 A 231 AP 404 GJ 2 DP 2 ED VICINIA SAN CAETANO	ANTIOQUIA	30/07/2019
1907232999	Casa		ANTIOQUIA	02/08/2019
1907232993	Apartamento	ATLAS # 17 A 25 AP 1001 PISO 10 GJ 11 (USO PRIVADO) DP 27 (USO PRIVADO) EDIFICIO EN USO MIXTO VICINIA P.H.	ANTIOQUIA	05/08/2019
1907232997	Apartamento	KR 29L # 11 SUR 110 AP 908 PISO 9 TORRE 1 GJ 97023 (USO PRIVADO) (UNO) ANTIGUO PARQ. CONJ. C. UTH 97023 URB. SAINT MICHEL P.H. ETAPA	ANTIOQUIA	06/08/2019
1907233386	Apartamento	KR 71 # 51-14 AP (INT) 0702 GJ (INT) 9901	ANTIOQUIA	30/08/2019
1908333231	Apartamento	# SEGUNDO PISO CALLE 57A # 57A-35 INTERIOR 201 DEL EDIFICIO: URBANIZACION ALTOS DE SAN MATEO MANZANA-B P.H. ANDES	ANTIOQUIA	05/08/2019
1908333634	Apartamento	CL 42 # 168 A 215 IN 0119 BL 19 CIUDADELA SAN MICHEL	ANTIOQUIA	21/08/2019
1908333704	Apartamento	KR 73 # 21-85 AP 1408 PISO 11 TORRE 2 ET 2 GJ MAS UTIL 03031 ET 1 (USO PRIVADO) URBANIZACION ORANGE P.H.	ANTIOQUIA	08/08/2019
1908333821	Apartamento	CL 57A # 52 A 73 IN 201 SEGUNDO PISO ED URB ALTOS DE SAN MATEO M2 B P.H. ANDES	ANTIOQUIA	14/08/2019
1908333906	Apartamento	CL 18N # 8 A 12 IN 701 EDIFICIO LUT AMPARO GUTIERREZ ICHAO Y FERNANDO RUIZ QUICENO	ANTIOQUIA	13/08/2019
1908333987	Apartamento	CL 57A # 52 A 73 PRIMER PISO ED URB ALTOS DE SAN MATEO M2 B P.H. ANDES	ANTIOQUIA	14/08/2019
1908340015	Casa	EDIFICIO R.P.H. CIUDADELA SAN FERNANDO-INDIO CASA 16 COMUNITAR - PISO 2-4 RA 22 B 428 77	ANTIOQUIA	16/08/2019
1908340031	Apartamento	ARBOLEDA DEL BODEO PH ETAPA 2	ANTIOQUIA	08/08/2019
1908341157	Apartamento	KR 2A # 8-38 UNIDAD 2 EDIF. RAMIREZ OSORIO PH JARDIN	ANTIOQUIA	23/08/2019
1908342001	Apartamento	CALLE 51 # 50-34 QUINTO NIVEL APARTAMENTO DUNA 0506 DEL EDIFICIO MAPUECOS P.H. ANDES	ANTIOQUIA	14/08/2019
1908342111	Apartamento	CALLE 39A SUR # 43 A 150 HOY DECIMO PISO, APTO. 1002 III GJ 4 (PARADO) CALLE 39A SUR # 13 A 150 HOY, NIVEL 3 III CONJ. POALPONTORI DE ESCALA ETAPAS 3 Y 5	ANTIOQUIA	28/08/2019
1908344731	Apartamento	CL 37A # 71 25 AP 402 BL 1 CONJUNTO RESIDENCIAL ALFREZ CAMPESTRE - PROPIEDAD HORIZONTAL	ANTIOQUIA	03/09/2019
1908346261	Apartamento	CL 49D # 10 B 6P AP 0101	ANTIOQUIA	27/08/2019
1908348409	Apartamento	CARRERA 76A # 30-33 INT. 01095 INT. 1901 INT. 02083	ANTIOQUIA	16/08/2019
1908351451	Apartamento	CALLE 53A # 74-51 BLOQUE 2 APARTAMENTO 204 CONJUNTO RESIDENCIAL ALFREZ CAMPESTRE - PROPIEDAD HORIZONTAL	ANTIOQUIA	23/08/2019
1908351771	Apartamento	CALLE 69 A # 37C-21 INT. 0201 URB. MIRADOR DE LA HUENTA II ETAPA BQ 43 PH	ANTIOQUIA	24/08/2019
1908352954	Casa	KR 47 # 80-49	ANTIOQUIA	11/08/2019
1908362266	Apartamento	CARRERA 78 21-14 APARTAMENTO PRIMER PISO DG 99B # 64 A D-70 TR 7 AP 0648 PS 5 CONJ RES TERRITORIO	ANTIOQUIA	02/09/2019
1908365161	Apartamento	AURORA P.H.	ANTIOQUIA	20/08/2019
1908366451	Apartamento	KR 71A # 79 D-32 IN 0602 ANEXO C URBANIZACION GIRASOL DEL PILAR P.H.	ANTIOQUIA	03/09/2019
1908370671	Apartamento	# SEGUNDO PISO CALLE 58 # 52A-23 INTERIOR 207 DEL EDIFICIO URBANIZACION ALTOS DE SAN MATEO MANZANA-B P.H. ANDES	ANTIOQUIA	02/09/2019

[illegible]

Folio	Tipo de bien	Derechos	Departamento	Vigencia
207907	CASA	Parcedero El Se en la Lote No 1 Vereda Los Salinos RETIRO,	ANTIOQUIA	04/01/2017
212880	APARTAMENTO	DO UO SAN RAFAEL, ANTIOQUIA	ANTIOQUIA	27/01/2017
212702	APARTAMENTO	CL 21 A 50 MEDALLA, ANTIOQUIA	ANTIOQUIA	19/01/2017
212821	LOTE RURAL	Parcedero Fontevieja PH Lote C1 y C10 GUARNE, ANTIOQUIA	ANTIOQUIA	13/01/2017
213182	APARTAMENTO	CL 21 56-58 a 201 SAN LUIS, ANTIOQUIA	ANTIOQUIA	27/01/2017
213231	APARTAMENTO	CAR 136 FA 235 APT 7 MEDALLA, ANTIOQUIA	ANTIOQUIA	22/01/2017
213523	CASA	Carrera 160 # 15 26 LA CEJA, ANTIOQUIA	ANTIOQUIA	23/02/2017
214192	LOTE RURAL	Finca El Remanso La Estrella y La Muelle MANANTIA, CORDOBA	CORDOBA	21/01/2017
214123	LOTE RURAL	LOTE HUUELA # 2 SITUADO EN PARAJE LA PORQUERIA SAN VICENTE, ANTIOQUIA	ANTIOQUIA	10/02/2017
214324	LOTE RURAL	Vereda Beltrana Corregimiento las palmas PUEBLO NUEVO, CORDOBA	CORDOBA	21/03/2017
214233	APARTAMENTO	Calle 12 A 43 A - 31 MARINILLA, ANTIOQUIA	ANTIOQUIA	16/01/2017
217198	APARTAMENTO	CL 22N 11-41 AP 101 LA CEJA, ANTIOQUIA	ANTIOQUIA	15/02/2017
217358	CASA	Calle 16 183-1810 LA CEJA, ANTIOQUIA	ANTIOQUIA	20/02/2017
218002	APARTAMENTO	Calle 25 LA B - 18 MEDALLA, ANTIOQUIA	ANTIOQUIA	20/02/2017
219002	CASA	Calle 30 45-100 MANANTIA, ANTIOQUIA	ANTIOQUIA	15/03/2017
220588	APARTAMENTO	Calle 41 A 50 BO 33 apto sector las colinas RIONEGRO,	ANTIOQUIA	05/03/2017
220931	FINCA (CASA Y HATO)	Cra 51 108 Sur 07 MEDALLA, ANTIOQUIA	ANTIOQUIA	11/03/2017
221729	CASA	Via Romero MARINILLA, ANTIOQUIA	ANTIOQUIA	23/03/2017
222470	APARTAMENTO	CL 22 # 30-29 MARINILLA, ANTIOQUIA	ANTIOQUIA	24/03/2017
222626	LOTE RURAL	Finca No 1 Parcela 1005 y 1006 GUARNE, ANTIOQUIA	ANTIOQUIA	15/03/2017
222970	APARTAMENTO	Travesera 9 y 81-68 apartamento 202, barrio Las Vegas LA CEJA, ANTIOQUIA	ANTIOQUIA	24/03/2017
223075	APARTAMENTO	CALLE 88 SUR 42 A 23 MEDALLA, ANTIOQUIA	ANTIOQUIA	28/03/2017
224977	APARTAMENTO	Calle 57 42-15 MEDALLA, ANTIOQUIA	ANTIOQUIA	04/04/2017
225297	CASA	CL 26 54 A 07 RIONEGRO, ANTIOQUIA	ANTIOQUIA	11/04/2017
225915	APARTAMENTO	Calle 7 Sur 80 7119 MEDALLA, ANTIOQUIA	ANTIOQUIA	11/04/2017
226687	CASA	PARCELA DON ANDALUZA PARCELA DON ANDALUZA RIONEGRO, ANTIOQUIA	ANTIOQUIA	10/05/2017
227062	LOTE URBANO	Las Palmas Arrequeño Jose Maria Córdova sector Pantheras RIONEGRO, ANTIOQUIA	ANTIOQUIA	12/05/2017
227544	APARTAMENTO	Cra 48 B 41-68 barrio Argemón EL SANTUARIO, ANTIOQUIA	ANTIOQUIA	18/05/2017
227929	APARTAMENTO	CALLE 87 A 89 28 APTO 201 MEDALLA, ANTIOQUIA	ANTIOQUIA	05/06/2017
227990	CASA	CL 102 61 D 57 MEDALLA, ANTIOQUIA	ANTIOQUIA	02/06/2017
227973	LOTE RURAL	Vereda la Cristalina lote PEROL, ANTIOQUIA	ANTIOQUIA	21/06/2017
227997	APARTAMENTO	Carrera 95a 7002-7004 MEDALLA, ANTIOQUIA	ANTIOQUIA	13/06/2017
228702	APARTAMENTO	CRA 59 49 - 106 FONTE TORRE LOS USERTADORES MEDALLA, ANTIOQUIA	ANTIOQUIA	09/05/2017
228905	APARTAMENTO	CL 95 y 34 39 MEDALLA, ANTIOQUIA	ANTIOQUIA	05/05/2017
229509	APARTAMENTO	CRA 43 39 - 18 CASA 201 PRADO CENTRO MEDALLA, ANTIOQUIA	ANTIOQUIA	17/05/2017
229847	APARTAMENTO	Calle 79 452 8026 MEDALLA, ANTIOQUIA	ANTIOQUIA	15/05/2017
230751	APARTAMENTO	CL 18 sur 30 164 MEDALLA, ANTIOQUIA	ANTIOQUIA	12/04/2017
230727	CASA	Calle 3AA 27 45 LA CEJA, ANTIOQUIA	ANTIOQUIA	11/04/2017
231347	APARTAMENTO	CRA 46 D 48-04 GUARNE, ANTIOQUIA	ANTIOQUIA	29/06/2017
231320	APARTAMENTO	Calle 50 45 33 MEDALLA, ANTIOQUIA	ANTIOQUIA	24/06/2017
237741	LOTE RURAL	Unamed Road PARCELA DON ANDALUZA RIONEGRO, ANTIOQUIA	ANTIOQUIA	10/07/2017
237792	LOTE RURAL	Unamed Road PARCELA DON ANDALUZA RIONEGRO, ANTIOQUIA	ANTIOQUIA	05/07/2017
238073	APARTAMENTO	Calle 60 80 74 MEDALLA, ANTIOQUIA	ANTIOQUIA	10/07/2017
238224	APARTAMENTO	Buena Vista 5848-4343 34 RIONEGRO, ANTIOQUIA	ANTIOQUIA	19/07/2017
239306	APARTAMENTO	Carrera 69 93 25 MEDALLA, ANTIOQUIA	ANTIOQUIA	21/07/2017
239590	APARTAMENTO	Carrera 82 9A Sur 79 MEDALLA, ANTIOQUIA	ANTIOQUIA	26/07/2017
240030	LOTE RURAL	Las Palmas Arrequeño Jose Maria Córdova PARAJE CHACHARUTO RIONEGRO,	ANTIOQUIA	21/07/2017
242940	APARTAMENTO	CL 41 50 0 B - 19 Terro 2 Apto 2008 RIONEGRO, RIONEGRO, ANTIOQUIA	ANTIOQUIA	14/08/2017

Folio	Tipo de bien	Dirección	Departamento	Visto
244454	CASA	Calle 25 52 e 31 GUARNE, ANTIOQUIA	ANTIOQUIA	30/08/2017
244457	APARTAMENTO	Carrera 22 2013 GRANADA, ANTIOQUIA	ANTIOQUIA	29/08/2017
245529	APARTAMENTO	Calle 97 C 35 33 MEDELLIN, ANTIOQUIA	ANTIOQUIA	06/06/2017
245749	CASA	Carrera 54 23 55 RIONEGRO, ANTIOQUIA	ANTIOQUIA	11/09/2017
246759	CASA RURAL	Vereda La Unión Pura N° 157 Predio 401 Vereda el Molino Pura N° 132 P. 101	ANTIOQUIA	12/09/2017
246879	CASA	Calle 10 17 44 CAJICA, ANTIOQUIA	ANTIOQUIA	07/09/2017
247151	APARTAMENTO	Carrera 49 18 22 11 SANTUARIO, ANTIOQUIA	ANTIOQUIA	11/09/2017
247223	APARTAMENTO	Carrera 63 24 Sur 63 MEDELLIN, ANTIOQUIA	ANTIOQUIA	12/09/2017
247625	APARTAMENTO	CL 27 Sur 24 141 MEDELLIN, ANTIOQUIA	ANTIOQUIA	11/09/2017
247701	APARTAMENTO	Calle 45 45 68 174 Sur, ANTIOQUIA	ANTIOQUIA	11/09/2017
248114	CASA	Calle 406 103670 35 MEDELLIN, ANTIOQUIA	ANTIOQUIA	18/09/2017
248123	APARTAMENTO	Calle 85 8122 MEDELLIN, ANTIOQUIA	ANTIOQUIA	11/09/2017
248252	CASA RURAL	Unnamed Road SOPELE, ANTIOQUIA	ANTIOQUIA	26/09/2017
248428	CASA	Carrera 56 5514 RIONEGRO, ANTIOQUIA	ANTIOQUIA	18/09/2017
248523	APARTAMENTO	Calle 8 841591 MEDELLIN, ANTIOQUIA	ANTIOQUIA	14/09/2017
248597	APARTAMENTO	Carrera 476 000 EL SANTUARIO, ANTIOQUIA	ANTIOQUIA	14/09/2017
249458	CASA	Carrera 77 35 323 MEDELLIN, ANTIOQUIA	ANTIOQUIA	25/09/2017
249613	APARTAMENTO	Carrera 73 6 78 655 MEDELLIN, ANTIOQUIA	ANTIOQUIA	25/09/2017
249735	CASA	Calle 41 e 61 e 72 RIONEGRO, ANTIOQUIA	ANTIOQUIA	28/09/2017
250031	APARTAMENTO	Calle 9 29 e 37 MEDELLIN, ANTIOQUIA	ANTIOQUIA	02/10/2017
251324	CASA	VEREDA SAN JOST GUARNE, ANTIOQUIA	ANTIOQUIA	04/10/2017
251803	APARTAMENTO	*** *** MEDELLIN, ANTIOQUIA	ANTIOQUIA	04/10/2017
251822	APARTAMENTO	Carrera 303 068 C017 MEDELLIN, ANTIOQUIA	ANTIOQUIA	04/10/2017
252038	APARTAMENTO	Calle 1 Sur 172 MEDELLIN, ANTIOQUIA	ANTIOQUIA	09/10/2017
252075	APARTAMENTO	Calle 1 Sur 5516 MEDELLIN, ANTIOQUIA	ANTIOQUIA	06/10/2017
252167	APARTAMENTO	Carrera 21 30 25 MEDELLIN, ANTIOQUIA	ANTIOQUIA	10/10/2017
252260	APARTAMENTO	Carrera 39 39 45 MARIQUILLA, ANTIOQUIA	ANTIOQUIA	18/10/2017
252948	CASA RURAL	Unamed Road lote 9-12 GUARNE, ANTIOQUIA	ANTIOQUIA	12/10/2017
253145	APARTAMENTO	Calle 47 83-106 MEDELLIN, ANTIOQUIA	ANTIOQUIA	20/10/2017
253152	APARTAMENTO	Calle 48 e 77-138 MEDELLIN, ANTIOQUIA	ANTIOQUIA	17/10/2017
254770	APARTAMENTO	*** *** MEDELLIN, ANTIOQUIA	ANTIOQUIA	18/10/2017
254870	APARTAMENTO	Carrera 73 53 124 MEDELLIN, ANTIOQUIA	ANTIOQUIA	24/10/2017
255194	APARTAMENTO	Calle 78 37 41 MEDELLIN, ANTIOQUIA	ANTIOQUIA	27/10/2017
255376	APARTAMENTO	Calle 48 Sur 3557 ENVIGADO, ANTIOQUIA	ANTIOQUIA	25/10/2017
255310	USF RURAL	Via Medellín-Via Santa Elena CORREGIMIENTO DE SANTA ELENA MEDELLIN	ANTIOQUIA	11/10/2017
255467	CASA RURAL	Vereda La Honda GUARNE, ANTIOQUIA	ANTIOQUIA	03/11/2017
256073	APARTAMENTO	Calle 65 84 04 MEDELLIN, ANTIOQUIA	ANTIOQUIA	23/10/2017
256272	APARTAMENTO	Calle 62 51 - 35 BELLO, ANTIOQUIA	ANTIOQUIA	05/11/2017
256780	APARTAMENTO	Carrera 8 84 - 120 MEDELLIN, ANTIOQUIA	ANTIOQUIA	27/10/2017
256726	APARTAMENTO	Carrera 43 31 Sur 11 MEDELLIN, ANTIOQUIA	ANTIOQUIA	09/11/2017
256801	CASA	Vereda Las Aguas de LA UNION, ANTIOQUIA	ANTIOQUIA	26/10/2017
256780	APARTAMENTO	Carrera 25 30 11 Sur 101 ENVIGADO, ANTIOQUIA	ANTIOQUIA	01/11/2017
256805	APARTAMENTO	Carrera 45 15 04 - 73 MEDELLIN, ANTIOQUIA	ANTIOQUIA	08/11/2017
256900	APARTAMENTO	Calle 43 58 - 14 2069 403 MEDELLIN, ANTIOQUIA	ANTIOQUIA	08/11/2017
257023	APARTAMENTO	Diagonal 59 A CARRERA 80 R 27 49 MEDELLIN, ANTIOQUIA	ANTIOQUIA	03/11/2017
257123	APARTAMENTO	Carrera 78 93 162 MEDELLIN, ANTIOQUIA	ANTIOQUIA	03/11/2017
257608	APARTAMENTO	Calle 77 A C 25 40 MEDELLIN, ANTIOQUIA	ANTIOQUIA	08/11/2017
257602	APARTAMENTO	Diagonal 44 37a 79 MEDELLIN, ANTIOQUIA	ANTIOQUIA	17/11/2017
258041	APARTAMENTO	Carrera 70 51 60 MEDELLIN, ANTIOQUIA	ANTIOQUIA	10/11/2017
258246	APARTAMENTO	Carrera 87 18 71 MEDELLIN, ANTIOQUIA	ANTIOQUIA	08/11/2017
258717	CASA	Carrera 17 46b 31 MEDELLIN, ANTIOQUIA	ANTIOQUIA	15/11/2017
258871	APARTAMENTO	Calle 7 Sur 226112247 MEDELLIN, ANTIOQUIA	ANTIOQUIA	14/11/2017
259151	CASA	Carrera 79 C SUR 50 MEDELLIN, ANTIOQUIA	ANTIOQUIA	15/11/2017
259217	LOTE RURAL	LOTE 7 PARA EL DISTRITO RIONEGRO, ANTIOQUIA	ANTIOQUIA	09/11/2017
259280	APARTAMENTO	Calle 103 383-47 INTERC 202 MEDELLIN, ANTIOQUIA	ANTIOQUIA	23/11/2017
259700	APARTAMENTO	Calle 61 126 29 MEDELLIN, ANTIOQUIA	ANTIOQUIA	21/11/2017
259763	APARTAMENTO	Calle 51 38-29 803 MEDELLIN, ANTIOQUIA	ANTIOQUIA	24/11/2017
260137	APARTAMENTO	*** LA CLAY, ANTIOQUIA	ANTIOQUIA	18/11/2017
260310	APARTAMENTO	Carrera 90 A 48 0 22 MEDELLIN, ANTIOQUIA	ANTIOQUIA	21/11/2017
260720	APARTAMENTO	Carrera 85 65 - 72 MEDELLIN, ANTIOQUIA	ANTIOQUIA	18/11/2017

Código	Tipo de bien	Dirección	Departamento	Vendido
260661	APARTAMENTO	Calle 94 A 61 A 80 MEDELLIN, ANTIOQUIA	ANTIOQUIA	24/11/2017
261116	APARTAMENTO	Calle 54 85 40 - barrio Colasani propietario DIGNI MEDELLIN, ANTIOQUIA	ANTIOQUIA	24/11/2017
261113	APARTAMENTO	Carrera 61 77 - 20 torre 5 apt 1418 BELLO, ANTIOQUIA	ANTIOQUIA	30/11/2017
261411	APARTAMENTO	Carrera 18 Sur 30 77 50 ITAGUI, ANTIOQUIA	ANTIOQUIA	30/11/2017
261721	APARTAMENTO	Calle 51 64-50 Parque 12 - apartamento 312 MEDELLIN, ANTIOQUIA	ANTIOQUIA	29/11/2017
261724	APARTAMENTO	Carrera 90 a 61 - 24 MEDELLIN, ANTIOQUIA	ANTIOQUIA	05/12/2017
261734	LOTI RURAL	LOTE 679 PARCELAION ANDALUZA LOTE 679 PARCELAION	ANTIOQUIA	24/11/2017
261735	APARTAMENTO	*** ** MEDELLIN, ANTIOQUIA	ANTIOQUIA	11/12/2017
262733	APARTAMENTO	Calle 81 A 26 52 MEDELLIN, ANTIOQUIA	ANTIOQUIA	01/12/2017
262736	LOTI RURAL	LOTE 812 PARCELAION PORTAVIEDRA GUANE, ANTIOQUIA	ANTIOQUIA	28/11/2017
262741	APARTAMENTO	Calle 435 Sur 39x26-39x140 ENVIGADO, ANTIOQUIA	ANTIOQUIA	06/12/2017
262742	APARTAMENTO	*** ** BELLO, ANTIOQUIA	ANTIOQUIA	30/11/2017
263244	APARTAMENTO	Calle 105A 74A - 71 MEDELLIN, ANTIOQUIA	ANTIOQUIA	09/12/2017
263245	APARTAMENTO	*** ** SABANETA, ANTIOQUIA	ANTIOQUIA	06/12/2017
263741	APARTAMENTO	G 85 B 23 E - 37 MEDELLIN, ANTIOQUIA	ANTIOQUIA	11/12/2017
263745	APARTAMENTO	Carrera 53 13 A Sur 65 urbanización Entrecoñas 2 Bloque 25	ANTIOQUIA	11/12/2017
263752	APARTAMENTO	Carrera 71 a 79d-31 MEDELLIN, ANTIOQUIA	ANTIOQUIA	11/12/2017
264043	APARTAMENTO	Carrera 52 72 43 ITAGUI, ANTIOQUIA	ANTIOQUIA	13/12/2017
264212	LOTI RURAL	Avenida Medellin-Bogotá COCORNÁ, ANTIOQUIA	ANTIOQUIA	29/12/2017
264763	APARTAMENTO	*** ** MEDELLIN, ANTIOQUIA	ANTIOQUIA	12/12/2017
264764	APARTAMENTO	*** ** MEDELLIN, ANTIOQUIA	ANTIOQUIA	12/12/2017
264765	APARTAMENTO	Carrera 66 79 Sur-20 A.P. 512 TR. 3 Q. 55 DP 47 ENVIGADO, ANTIOQUIA	ANTIOQUIA	14/12/2017
264837	CASA	*** ** BELLO, ANTIOQUIA	ANTIOQUIA	14/12/2017
264838	CASA	Carrera 103 a 42-32, MEDELLIN, ANTIOQUIA	ANTIOQUIA	21/12/2017
264847	CASA	*** ** MEDELLIN, ANTIOQUIA	ANTIOQUIA	13/12/2017
265079	APARTAMENTO	*** ** MEDELLIN, ANTIOQUIA	ANTIOQUIA	21/12/2017
265082	APARTAMENTO	*** ** MEDELLIN, ANTIOQUIA	ANTIOQUIA	14/12/2017
265083	APARTAMENTO	Calle 23 Sur 81 D - 55 Apto 701 ENVIGADO, ANTIOQUIA	ANTIOQUIA	21/12/2017
265670	CASA	Carrera 39 d 25 CSUR 7 63 ENVIGADO, ANTIOQUIA	ANTIOQUIA	26/12/2017
265801	CASA	*** ** MEDELLIN, ANTIOQUIA	ANTIOQUIA	10/12/2017
265814	APARTAMENTO	Calle 27a Sur 45 7 10 emigenda barrio jordan apto 604 - ENVIGADO, ANTIOQUIA	ANTIOQUIA	28/12/2017
265825	CASA RURAL	Unamed Road LT 79 Parcelación Andaluza RICHIBO, ANTIOQUIA	ANTIOQUIA	21/12/2017
265854	APARTAMENTO	CALLE 77 63 A 05 ATO 409 ETAPA 3 TORRE 1 BELLO, ANTIOQUIA	ANTIOQUIA	27/12/2017
265927	APARTAMENTO	*** ** LA ESTRELLA, ANTIOQUIA	ANTIOQUIA	22/12/2017
265931	APARTAMENTO	*** ** LA ESTRELLA, ANTIOQUIA	ANTIOQUIA	22/12/2017
266017	APARTAMENTO	Calle 431 Carrera 57 A - 12 Interior 201 MEDELLIN, ANTIOQUIA	ANTIOQUIA	27/12/2017
266186	APARTAMENTO	Carrera 34 6 B Sur 7 38 MEDELLIN, ANTIOQUIA	ANTIOQUIA	03/01/2018
266244	APARTAMENTO	Calle 29 A Sur 46 B - 23 SABANETA, ANTIOQUIA	ANTIOQUIA	27/12/2017
266250	APARTAMENTO	Calle 114 a 64 CC 49 apto 101 MEDELLIN, ANTIOQUIA	ANTIOQUIA	28/12/2017
266278	APARTAMENTO	*** ** GUANE, ANTIOQUIA	ANTIOQUIA	26/12/2017
266580	APARTAMENTO	Carrera 27 a 27 Sur 164 Apto 1408 Torre 1 MEDELLIN, ANTIOQUIA	ANTIOQUIA	01/01/2018
266727	APARTAMENTO	*** ** LA OJA, ANTIOQUIA	ANTIOQUIA	27/12/2017
266803	APARTAMENTO	*** ** MEDELLIN, ANTIOQUIA	ANTIOQUIA	24/12/2017
266822	CASA	Calle 35 Sur 26 P 31 ENVIGADO, ANTIOQUIA	ANTIOQUIA	03/01/2018
266930	APARTAMENTO	*** ** ENVIGADO, ANTIOQUIA	ANTIOQUIA	28/12/2017
267124	CASA	Calle 31 85 S - 89 MEDELLIN, ANTIOQUIA	ANTIOQUIA	04/01/2018
267134	CASA	*** ** MEDELLIN, ANTIOQUIA	ANTIOQUIA	05/01/2018
267340	CASA	Calle 36D Sur 27 D 166 CASA 104 ENVIGADO, ANTIOQUIA	ANTIOQUIA	14/01/2018
267753	LOTI RURAL	LOTE 30 PARCELAION HACIENDA REAL SOPETRA, ANTIOQUIA	ANTIOQUIA	04/01/2018
267775	CASA	*** ** SABANETA, ANTIOQUIA	ANTIOQUIA	10/01/2018
267855	APARTAMENTO	Carrera 80 33-41 MEDELLIN, ANTIOQUIA	ANTIOQUIA	10/01/2018
267895	APARTAMENTO	*** ** MEDELLIN, ANTIOQUIA	ANTIOQUIA	05/01/2018
267945	APARTAMENTO	*** ** EL SANTUARIO, ANTIOQUIA	ANTIOQUIA	13/01/2018

[illegible]

Folio	Tipo de bien	Dirección	Departamento	Vendido
277124	APARTAMENTO	Calle 24 453-43 BELLO, ANTIOQUIA	ANTIOQUIA	16/09/2018
277130	APARTAMENTO	Calle 32 99 821 pta 317 MEDILLIN, ANTIOQUIA	ANTIOQUIA	14/09/2018
277134	APARTAMENTO	Calle 25 B 35 d SUR - 30 Barrio Chingul Envigado. Apartamentos CALLE 25 MEDILLIN.	ANTIOQUIA	20/09/2018
277316	APARTAMENTO	Calle 23 40 - 47 MEDILLIN, ANTIOQUIA	ANTIOQUIA	14/09/2018
277330	APARTAMENTO	Calle 75a 31 16 PUEBLO VISO APT 101 MEDILLIN, ANTIOQUIA	ANTIOQUIA	22/09/2018
277612	APARTAMENTO	Calle 181 Sur 250 25 APT 2003 MEDILLIN, ANTIOQUIA	ANTIOQUIA	22/09/2018
277739	APARTAMENTO	Carrera 45 B 65 - 56 MEDILLIN, ANTIOQUIA	ANTIOQUIA	21/09/2018
277763	CASA	Calle 25 A 58 - 62 BELLO, ANTIOQUIA	ANTIOQUIA	23/09/2018
277771	APARTAMENTO	CL 10 Sur 8 A3 - 54 PARQUE LORANA ETAPA 1 APARTAMENTO 545 BLOQUE 4 C	ANTIOQUIA	20/09/2018
277783	APARTAMENTO	CL 4 17 115 int 9908 Urbanización entre otros Ed F1 MEDILLIN, ANTIOQUIA	ANTIOQUIA	16/09/2018
277904	APARTAMENTO	Calle 37 B Sur 27- 17 ENVIGADO, ANTIOQUIA	ANTIOQUIA	24/09/2018
278154	APARTAMENTO	Carrera 28 # 29-190 Bloque 6 apto 433 poblado loma del Indio MEDILLIN	ANTIOQUIA	26/09/2018
278205	APARTAMENTO	Carrera 86- 78 - 05 MEDILLIN, ANTIOQUIA	ANTIOQUIA	27/09/2018
278254	APARTAMENTO	Carrera 44 N 608 Sur 54 Apartamento 712 SABANETA, ANTIOQUIA	ANTIOQUIA	16/09/2018
278458	APARTAMENTO	Carrera 45 A 80 Sur 78 apto 1110 SABANETA, ANTIOQUIA	ANTIOQUIA	27/09/2018
278495	APARTAMENTO	CALLE 57 SUR 43 A-16 SABANETA, ANTIOQUIA	ANTIOQUIA	26/09/2018
278607	APARTAMENTO	Calle 22 # 898 apartamento 103 SONSON, ANTIOQUIA	ANTIOQUIA	09/09/2018
278645	APARTAMENTO	CRA 47 27-58 APTO 103 Envigado Antioquia, ENVIGADO, ANTIOQUIA	ANTIOQUIA	02/09/2018
278648	APARTAMENTO	Carrera 45 28A - 60 MEDILLIN, ANTIOQUIA	ANTIOQUIA	02/09/2018
278696	CASA	Avenida Las Palmas Avenida Las Palmas, Urbanización Peña Alta Calle No ENVIGADO.	ANTIOQUIA	05/09/2018
279073	CASA	Calle 64 F 54 A - 25 MEDILLIN, ANTIOQUIA	ANTIOQUIA	06/09/2018
279116	APARTAMENTO	CL 44 # 94 - 45 Barrio la America MEDILLIN, ANTIOQUIA	ANTIOQUIA	09/09/2018
279349	APARTAMENTO	Cra 43 A No 75 Sur 05 # Mesas de SABANETA, ANTIOQUIA	ANTIOQUIA	05/09/2018
279591	APARTAMENTO	Diagonal 59 38 - 31 BELLO, ANTIOQUIA	ANTIOQUIA	04/09/2018
279643	APARTAMENTO	Via Vereda Los Llanos 34 - 52 SABANETA, ANTIOQUIA	ANTIOQUIA	05/09/2018
279856	APARTAMENTO	CL 75 SUR # 57 - 22 Calle la Cruz SABANETA, ANTIOQUIA	ANTIOQUIA	04/09/2018
280043	APARTAMENTO	Carrera 68 # 33 - 62 piso 3 MEDILLIN, ANTIOQUIA	ANTIOQUIA	10/09/2018
280107	CASA	Calle 5 Sur # 35 - 43 ALCAZAR DE LOS NARANJOS UNIDAD 104 POBLA MEDILLIN	ANTIOQUIA	11/09/2018
280139	APARTAMENTO	Carrera 27 N # 27 SUR 40 Edif Soneta apt 1704 ENVIGADO, ANTIOQUIA	ANTIOQUIA	02/09/2018
280149	APARTAMENTO	CALLE 33 B SUR 45-07 Pto 301 ENVIGADO, ANTIOQUIA	ANTIOQUIA	11/09/2018
280173	CASA	CALLE 66A 15-07 MANZANA 6 LOTE 4 Calle 7 MEDILLIN, ANTIOQUIA	ANTIOQUIA	13/09/2018
280175	APARTAMENTO	CALLE 48 38 23 Apto 1102 MEDILLIN, ANTIOQUIA	ANTIOQUIA	12/09/2018
280503	APARTAMENTO	CARRERA 408 15 100 APARTAMENTO 1003 TORRE 1 MEDILLIN, ANTIOQUIA	ANTIOQUIA	12/09/2018
280794	CASA	Carrera 83 77 A - 50 MEDILLIN, ANTIOQUIA	ANTIOQUIA	12/09/2018
280840	APARTAMENTO	Calle 4 17115 MEDILLIN, ANTIOQUIA	ANTIOQUIA	18/09/2018
280916	APARTAMENTO	Calle 51 43a 681 Pto la pola real apto 1 703 SAN PEDRO, ANTIOQUIA	ANTIOQUIA	13/09/2018
281184	APARTAMENTO	Carrera 72 1617 MEDILLIN, ANTIOQUIA	ANTIOQUIA	20/09/2018
281185	APARTAMENTO	Calle 62 68 B 12 2 Pto Apto 1 MEDILLIN, ANTIOQUIA	ANTIOQUIA	17/09/2018
281244	CASA	CL 84 # 6 Sur 15 - 200 MEDILLIN, ANTIOQUIA	ANTIOQUIA	19/09/2018
281308	CASA	Calle 36 Sur 25 175 casa 126 loma del chocho ENVIGADO, ANTIOQUIA	ANTIOQUIA	19/09/2018
281382	APARTAMENTO	75 DA 26 MEDILLIN, ANTIOQUIA	ANTIOQUIA	20/09/2018
281446	APARTAMENTO	CRA 34 F 40 SUR 53 APTO 214 EL SALADO ENVIGADO, ANTIOQUIA	ANTIOQUIA	19/09/2018
281649	APARTAMENTO	Calle 3 Sur 79 72 Pto 421 parqueapto 42 MEDILLIN, ANTIOQUIA	ANTIOQUIA	19/09/2018
281963	APARTAMENTO	CL 2 SUR 33 23 APT 305 TR 1 MEDILLIN, ANTIOQUIA	ANTIOQUIA	24/09/2018
282050	APARTAMENTO	CL 50 D 32-75 BLOQUE 18 APTO 517 MEDILLIN, ANTIOQUIA	ANTIOQUIA	23/09/2018
282307	APARTAMENTO	Calle 458 Sur 30494-38893 ENVIGADO, ANTIOQUIA	ANTIOQUIA	26/09/2018
282336	CASA	Calle 12 43 E 37 MEDILLIN, ANTIOQUIA	ANTIOQUIA	02/09/2018

[illegible]

[illegible]

