

**Demandante:** Rocio de Jesus Gallego Gomez  
**Radicado:** 05001 31 05 016 **2019 00701 00**



**REPÚBLICA DE COLOMBIA**  
**RAMA JUDICIAL DEL PODER PÚBLICO**  
**JUZGADO DIECISÉIS LABORAL DEL CIRCUITO DE MEDELLÍN**

Medellín, dieciséis (16) de diciembre de dos mil veinte (2020)

En atención a memoriales obrantes a folios **195 a 201** del plenario, se pondrá en traslado por el término de (3) días la liquidación del crédito presentada por el apoderado de la parte ejecutante, de conformidad con el numeral 2º del artículo 446 del C.G.P.

Por lo expuesto, el **JUZGADO DIECISÉIS LABORAL DEL CIRCUITO DE MEDELLÍN**, administrando justicia en nombre de la república de Colombia y por autoridad de la ley,

**RESUELVE:**

**PRIMERO:** Se pone en traslado por el término de (3) días la liquidación del crédito presentada por el apoderado de la parte ejecutante, de conformidad con el numeral 2º del artículo 446 del C.G.P. (fls. **195 a 201**).

**NOTIFÍQUESE Y CÚMPLASE**

**EDISÓN ALBERTO PEDREROS BUITRAGO**  
**JUEZ**

-2-

<p><b>CERTIFICO:</b> QUE EL AUTO ANTERIOR FUE NOTIFICADO POR ESTADOS N° <u>115</u> FIJADOS EN LA SECRETARIA DEL <b>JUZGADO 16º LABORAL DEL CIRCUITO DE MEDELLÍN</b>, EL <u>16</u> DE <b>DICIEMBRE DE 2020</b> A LAS 8:00 A.M.</p> <p>SECRETARIA: _____ <b>DIANA PATRICIA GUZMAN AVENDAÑO</b></p>
--

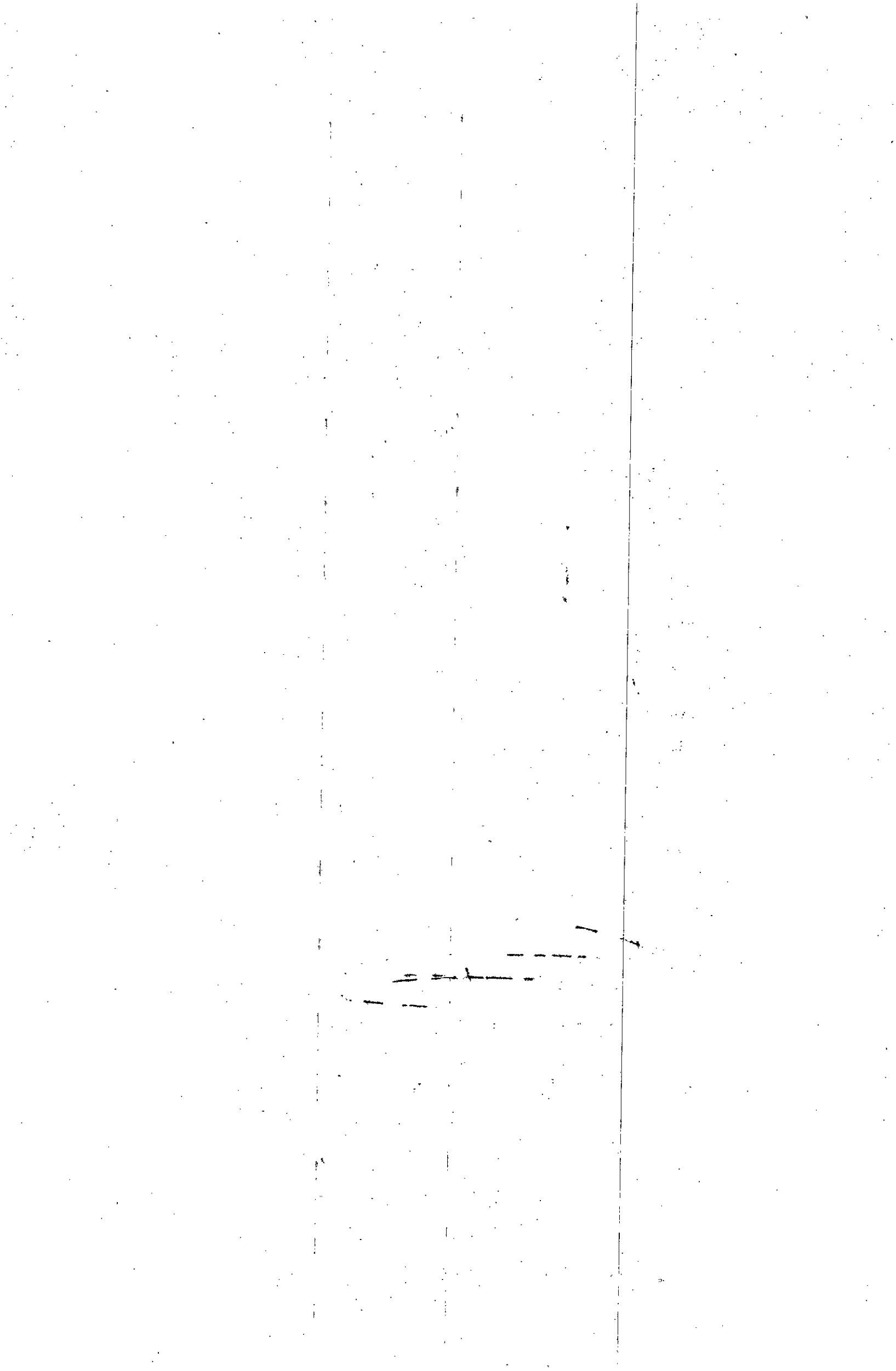

SEÑOR  
JUEZ DIECISEIS LABORAL DEL CIRCUITO  
MEDELLIN ANTIOQUIA  
E. \_\_\_\_\_ S. \_\_\_\_\_ D.

1-11-2019

DEMANDANTE : ROCIO DE J. GALLEGO.  
DEMANDADO : COLPENSIONES  
RADICADO : 16 - 2019 0701

JOSE IGNACIO LLINAS CHICA, Mayor de edad ciudadano colombiano y vecino de la localidad de Medellín Departamento de Antioquia, e identificado tal y como aparece al pie de mi firma, en mi condición de apoderado especial contractual de la demandante de conformidad con el poder que subyace en el expediente, me dirijo a ustedes con el respeto que es de mi usanza y demás generalidades conocidas por usted de auto, para permitirme aportar liquidación del crédito en el proceso ejecutivo de la referencia.

De Usted, Atentamente,



JOSE IGNACIO LLINAS CHICA  
C. C. 78.035.417 DE CIENAGA DE ORO CRDO  
T. P.106.385 DEL C. S. J.

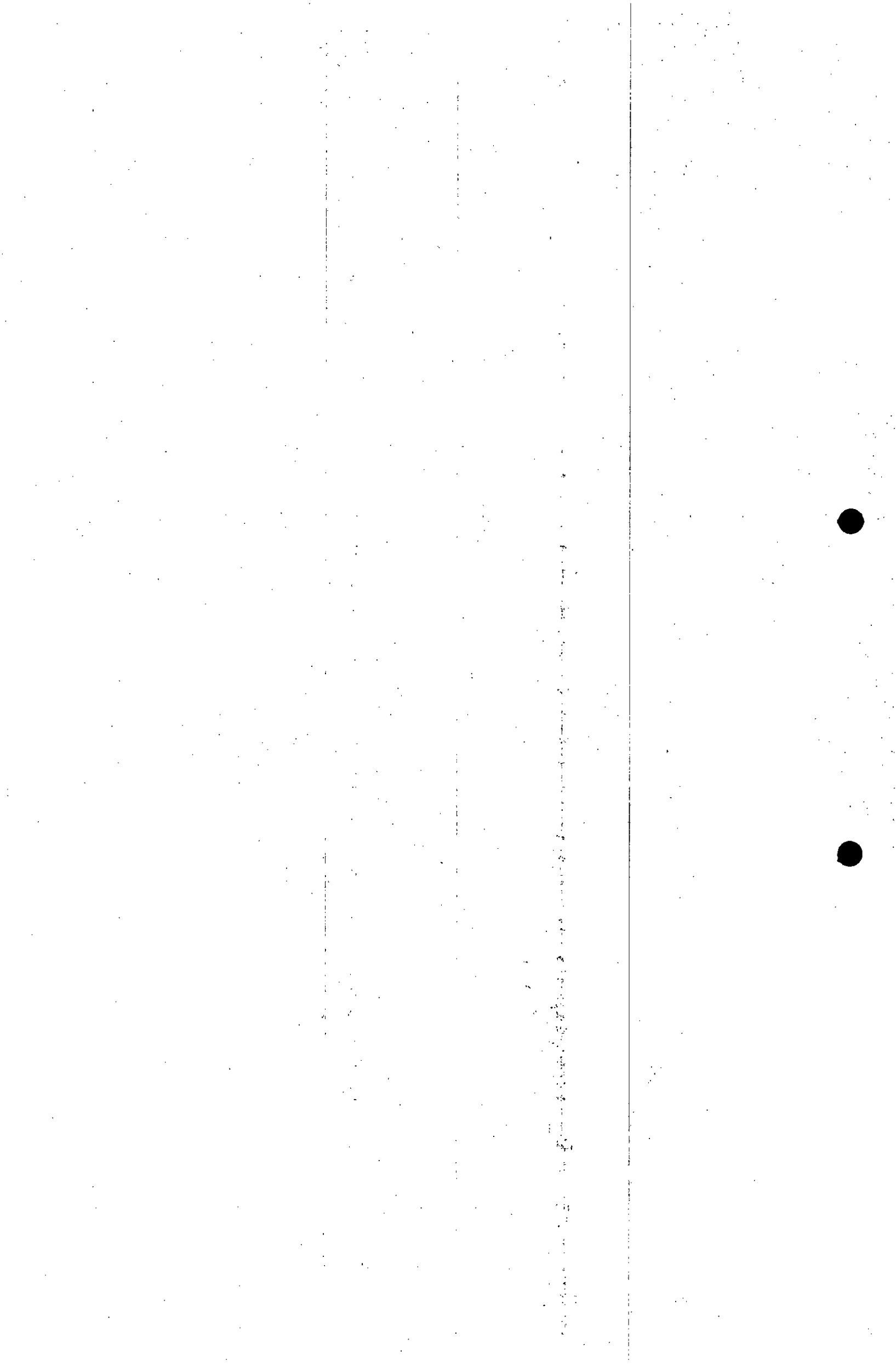

**ESTADO DE DEUDA DE OBLIGACIÓN ROCIO DE JESÚS GALLEGO GÓN**

Mes	Fecha De Inicio De Exigibilidad	Valor De la Mesada	Interes Corriente	Valor del Interés Corriente
<b>Año 2006</b>				
Junio	1/06/2006	\$ 408.000	1,30%	\$ 5.304
Mesada 14	1/06/2006	\$ 408.000	1,30%	\$ 5.304
Julio	1/07/2006	\$ 408.000	1,25%	\$ 5.100
Agosto	1/08/2006	\$ 408.000	1,25%	\$ 5.100
Agosto	1/08/2006	\$ 387.085	1,25%	\$ 4.839
Septiembre	1/09/2006	\$ 408.000	1,25%	\$ 5.100
Octubre	1/10/2006	\$ 408.000	1,25%	\$ 5.100
Noviembre	1/11/2006	\$ 408.000	1,25%	\$ 5.100
Diciembre	1/12/2006	\$ 408.000	1,25%	\$ 5.100
Mesada 14	1/12/2006	\$ 408.000	1,25%	\$ 5.100
<b>Año 2007</b>				
Enero	1/01/2007	\$ 433.700	1,15%	\$ 4.988
Febrero	1/02/2007	\$ 433.700	1,15%	\$ 4.988
Marzo	1/03/2007	\$ 433.700	1,15%	\$ 4.988
Abril	1/04/2007	\$ 433.700	1,39%	\$ 6.028
Mayo	1/05/2007	\$ 433.700	1,39%	\$ 6.028
Junio	1/06/2007	\$ 433.700	1,39%	\$ 6.028
Mesada 14	1/06/2007	\$ 433.700	1,39%	\$ 6.028
Julio	1/07/2007	\$ 433.700	1,58%	\$ 6.852
Agosto	1/08/2007	\$ 433.700	1,58%	\$ 6.852
Septiembre	1/09/2007	\$ 433.700	1,58%	\$ 6.852
Octubre	1/10/2007	\$ 433.700	1,77%	\$ 7.676
Noviembre	1/11/2007	\$ 433.700	1,77%	\$ 7.676
Diciembre	1/12/2007	\$ 433.700	1,77%	\$ 7.676
Mesada 14	1/12/2007	\$ 433.700	1,77%	\$ 7.676
<b>Año 2008</b>				
Enero	1/01/2008	\$ 461.500	1,81%	\$ 8.353
Febrero	1/02/2008	\$ 461.500	1,81%	\$ 8.353
Marzo	1/03/2008	\$ 461.500	1,81%	\$ 8.353
Abril	1/04/2008	\$ 461.500	1,82%	\$ 8.399
Mayo	1/05/2008	\$ 461.500	1,82%	\$ 8.399
Junio	1/06/2008	\$ 461.500	1,82%	\$ 8.399
Mesada 14	1/06/2008	\$ 461.500	1,82%	\$ 8.399
Julio	1/07/2008	\$ 461.500	1,79%	\$ 8.261
Agosto	1/08/2008	\$ 461.500	1,79%	\$ 8.261
Septiembre	1/09/2008	\$ 461.500	1,79%	\$ 8.261
Octubre	1/10/2008	\$ 461.500	1,75%	\$ 8.076
Noviembre	1/11/2008	\$ 461.500	1,75%	\$ 8.076

Diciembre	1/12/2008	\$ 461.500	1,75%	\$ 8.076
Mesada 14	1/12/2008	\$ 461.500	1,75%	\$ 8.076
<b>Año 2009</b>				
Enero	1/01/2009	\$ 515.000	1,70%	\$ 8.755
Febrero	01-02-09	\$ 515.000	1,70%	\$ 8.755
Marzo	01-03-09	\$ 515.000	1,70%	\$ 8.755
Abril	01-04-09	\$ 515.000	1,69%	\$ 8.704
Mayo	01-05-09	\$ 515.000	1,69%	\$ 8.704
Junio	01-06-09	\$ 515.000	1,69%	\$ 8.704
Mesada 14	01-06-09	\$ 515.000	1,69%	\$ 8.704
Julio	01-07-09	\$ 515.000	1,55%	\$ 7.983
Agosto	01-08-09	\$ 515.000	1,55%	\$ 7.983
Septiembre	01-09-09	\$ 515.000	1,55%	\$ 7.983
Octubre	01-10-09	\$ 515.000	1,44%	\$ 7.416
Noviembre	01-11-09	\$ 515.000	1,44%	\$ 7.416
Diciembre	01-12-09	\$ 515.000	1,44%	\$ 7.416
Mesada 14	01-12-09	\$ 515.000	1,44%	\$ 7.416
<b>Año 2010</b>				
Enero	1/01/2010	\$ 515.000	1,34%	\$ 6.901
Febrero	1/02/2010	\$ 515.000	1,34%	\$ 6.901
Marzo	1/03/2010	\$ 515.000	1,34%	\$ 6.901
Abril	1/04/2010	\$ 515.000	1,27%	\$ 6.541
Mayo	1/05/2010	\$ 515.000	1,27%	\$ 6.541
Junio	1/06/2010	\$ 515.000	1,27%	\$ 6.541
Mesada 14	1/06/2010	\$ 515.000	1,27%	\$ 6.541
Julio	1/07/2010	\$ 515.000	1,24%	\$ 6.386
Agosto	1/08/2010	\$ 515.000	1,24%	\$ 6.386
Septiembre	1/09/2010	\$ 515.000	1,24%	\$ 6.386
Octubre	1/10/2010	\$ 515.000	1,18%	\$ 6.077
Noviembre	1/11/2010	\$ 515.000	1,18%	\$ 6.077
Diciembre	1/12/2010	\$ 515.000	1,18%	\$ 6.077
Mesada 14	1/12/2010	\$ 515.000	1,18%	\$ 6.077
<b>Año 2011</b>				
Enero	1/01/2011	\$ 535.600	1,30%	\$ 6.963
Febrero	1/02/2011	\$ 535.600	1,30%	\$ 6.963
Marzo	1/03/2011	\$ 535.600	1,30%	\$ 6.963
Abril	1/04/2011	\$ 535.600	1,47%	\$ 7.873
Mayo	1/05/2011	\$ 535.600	1,47%	\$ 7.873
Junio	1/06/2011	\$ 535.600	1,47%	\$ 7.873
Mesada 14	1/06/2011	\$ 535.600	1,47%	\$ 7.873
Julio	1/07/2011	\$ 535.600	1,55%	\$ 8.302
Agosto	1/08/2011	\$ 535.600	1,55%	\$ 8.302
Septiembre	1/09/2011	\$ 535.600	1,55%	\$ 8.302
Octubre	1/10/2011	\$ 535.600	1,61%	\$ 8.623

Noviembre	1/11/2011	\$ 535.600	1,61%	\$ 8.623
Diciembre	1/12/2011	\$ 535.600	1,61%	\$ 8.623
Mesada 14	1/12/2011	\$ 535.600	1,61%	\$ 8.623
<b>Año 2012</b>				
Enero	1/01/2012	\$ 566.700	1,66%	\$ 9.407
Febrero	1/02/2012	\$ 566.700	1,66%	\$ 9.407
Marzo	1/03/2012	\$ 566.700	1,66%	\$ 9.407
Abril	1/04/2012	\$ 566.700	1,71%	\$ 9.691
Mayo	1/05/2012	\$ 566.700	1,71%	\$ 9.691
Junio	1/06/2012	\$ 566.700	1,71%	\$ 9.691
Mesada 14	1/06/2012	\$ 566.700	1,71%	\$ 9.691
Julio	1/07/2012	\$ 566.700	1,73%	\$ 9.804
Agosto	1/08/2012	\$ 566.700	1,73%	\$ 9.804
Septiembre	1/09/2012	\$ 566.700	1,73%	\$ 9.804
Octubre	1/10/2012	\$ 566.700	1,74%	\$ 9.861
Noviembre	1/11/2012	\$ 566.700	1,74%	\$ 9.861
Diciembre	1/12/2012	\$ 566.700	1,74%	\$ 9.861
Mesada 14	1/12/2012	\$ 566.700	1,74%	\$ 9.861
<b>Año 2013</b>				
Enero	1/01/2013	\$ 589.500	1,72%	\$ 10.139
Febrero	1/02/2013	\$ 589.500	1,72%	\$ 10.139
Marzo	1/03/2013	\$ 589.500	1,72%	\$ 10.139
Abril	1/04/2013	\$ 589.500	1,73%	\$ 10.198
Mayo	1/05/2013	\$ 589.500	1,73%	\$ 10.198
Junio	1/06/2013	\$ 589.500	1,73%	\$ 10.198
Mesada 14	1/06/2013	\$ 589.500	1,73%	\$ 10.198
Julio	1/07/2013	\$ 589.500	1,69%	\$ 9.963
Agosto	1/08/2013	\$ 589.500	1,69%	\$ 9.963
Septiembre	1/09/2013	\$ 589.500	1,69%	\$ 9.963
Octubre	1/10/2013	\$ 589.500	1,65%	\$ 9.727
Noviembre	1/11/2013	\$ 589.500	1,65%	\$ 9.727
Diciembre	1/12/2013	\$ 589.500	1,65%	\$ 9.727
Mesada 14	1/12/2013	\$ 589.500	1,65%	\$ 9.727
<b>Año 2014</b>				
Enero	01-02-14	\$ 616.027	1,63%	\$ 10.041
Febrero	01-02-14	\$ 616.027	1,63%	\$ 10.041
Marzo	01-03-14	\$ 616.027	1,63%	\$ 10.041
Abril	01-04-14	\$ 616.027	1,63%	\$ 10.041
Mayo	01-05-14	\$ 616.027	1,63%	\$ 10.041
Junio	01-06-14	\$ 616.027	1,63%	\$ 10.041
Mesada 14	01-06-14	\$ 616.027	1,63%	\$ 10.041
Julio	01-07-14	\$ 616.027	1,60%	\$ 9.856
Agosto	01-08-14	\$ 616.027	1,61%	\$ 9.918
Septiembre	01-09-14	\$ 616.027	1,61%	\$ 9.918

Octubre	01-10-14	\$ 616.027	1,61%	\$ 9.918
Noviembre	01-11-14	\$ 616.027	1,59%	\$ 9.795
Diciembre	01-12-15	\$ 616.027	1,59%	\$ 9.795
Mesada 14	01-12-15	\$ 616.027	1,59%	\$ 9.795
<b>Año 2015</b>				
Enero	01-01-15	\$ 644.350	1,60%	\$ 10.310
Febrero	01-02-15	\$ 644.350	1,60%	\$ 10.310
Marzo	01-03-15	\$ 644.350	1,60%	\$ 10.310
Abril	01-04-15	\$ 644.350	1,61%	\$ 10.374
Mayo	01-05-15	\$ 644.350	1,61%	\$ 10.374
Junio	01-06-15	\$ 644.350	1,61%	\$ 10.374
Mesada 14	01-06-15	\$ 644.350	1,61%	\$ 10.374
Julio	01-07-15	\$ 644.350	1,60%	\$ 10.310
Agosto	1/08/2015	\$ 644.350	1,60%	\$ 10.310
Septiembre	1/09/2015	\$ 644.350	1,60%	\$ 10.310
Octubre	1/10/2015	\$ 644.350	1,61%	\$ 10.374
Noviembre	1/11/2015	\$ 644.350	1,61%	\$ 10.374
Diciembre	1/12/2015	\$ 644.350	1,61%	\$ 10.374
Mesada 14	1/12/2015	\$ 644.350	1,61%	\$ 10.374
<b>Año 2016</b>				
Enero	1/01/2016	\$ 689.454	1,64%	\$ 11.307
Febrero	1/02/2016	\$ 689.454	1,64%	\$ 11.307
Marzo	1/03/2016	\$ 689.454	1,64%	\$ 11.307
Abril	1/04/2016	\$ 689.454	1,71%	\$ 11.790
Mayo	1/05/2016	\$ 689.454	1,71%	\$ 11.790
Junio	1/06/2016	\$ 689.454	1,71%	\$ 11.790
Mesada 14	1/06/2016	\$ 689.454	1,71%	\$ 11.790
Julio	1/07/2016	\$ 689.454	1,77%	\$ 12.203
Agosto	1/08/2016	\$ 689.454	1,77%	\$ 12.203
Septiembre	1/09/2016	\$ 689.454	1,77%	\$ 12.203
Octubre	1/10/2016	\$ 689.454	1,83%	\$ 12.617
Noviembre	1/11/2016	\$ 689.454	1,83%	\$ 12.617
Diciembre	1/12/2016	\$ 689.454	1,83%	\$ 12.617
Mesada 14	1/12/2016	\$ 689.454	1,83%	\$ 12.617
<b>Año 2017</b>				
Enero	1/01/2017	\$ 737.717	1,86%	\$ 13.722
Febrero	1/02/2017	\$ 737.717	1,86%	\$ 13.722
Marzo	1/03/2017	\$ 737.717	1,86%	\$ 13.722
Abril	1/04/2017	\$ 737.717	1,86%	\$ 13.722
Mayo	1/05/2017	\$ 737.717	1,86%	\$ 13.722
Junio	1/06/2017	\$ 737.717	1,86%	\$ 13.722
Mesada 14	1/06/2017	\$ 737.717	1,86%	\$ 13.722
Julio	1/07/2017	\$ 737.717	1,83%	\$ 13.500
Agosto	1/08/2017	\$ 737.717	1,83%	\$ 13.500



Septiembre	1/09/2017	\$ 737.717	1,83%	\$ 13.500
Octubre	1/10/2017	\$ 737.717	1,76%	\$ 12.984
Noviembre	1/11/2017	\$ 737.717	1,74%	\$ 12.836
Diciembre	1/12/2017	\$ 737.717	1,73%	\$ 12.763
Mesada 14	1/12/2017	\$ 737.717	1,73%	\$ 12.763
<b>Año 2018</b>				
Enero	1/01/2018	\$ 781.242	1,72%	\$ 13.437
Febrero	1/02/2018	\$ 781.242	1,75%	\$ 13.672
Marzo	1/03/2018	\$ 781.242	1,72%	\$ 13.437
Abril	1/04/2018	\$ 781.242	1,70%	\$ 13.281
Mayo	1/05/2018	\$ 781.242	1,70%	\$ 13.281
Junio	1/06/2018	\$ 781.242	1,69%	\$ 13.203
Mesada 14	1/06/2018	\$ 781.242	1,69%	\$ 13.203
Julio	1/07/2018	\$ 781.242	1,66%	\$ 12.969
Agosto	1/08/2018	\$ 781.242	1,66%	\$ 12.969
Septiembre	1/09/2018	\$ 781.242	1,65%	\$ 12.890
Octubre	1/10/2018	\$ 781.242	1,63%	\$ 12.734
Noviembre	1/11/2018	\$ 781.242	1,62%	\$ 12.656
Diciembre	1/12/2018	\$ 781.242	1,61%	\$ 12.578
Mesada 14	1/12/2018	\$ 781.242	1,61%	\$ 12.578
<b>Año 2019</b>				
Enero	1/01/2019	\$ 828.116	1,59%	\$ 13.167
Febrero	1/02/2019	\$ 828.116	1,64%	\$ 13.581
Marzo	1/03/2019	\$ 828.116	1,61%	\$ 13.333
Abril	1/04/2019	\$ 828.116	1,61%	\$ 13.333
Mayo	1/05/2019	\$ 828.116	1,61%	\$ 13.333
Junio	1/06/2019	\$ 828.116	1,60%	\$ 13.250
Mesada 14	1/06/2019	\$ 828.116	1,60%	\$ 13.250
Julio	1/07/2019	\$ 828.116	1,60%	\$ 13.250
Agosto	1/08/2019	\$ 828.116	1,61%	\$ 13.333
Septiembre	1/09/2019	\$ 828.116	1,61%	\$ 13.333
Octubre	1/10/2019	\$ 828.116	1,59%	\$ 13.167
Noviembre	1/11/2019	\$ 828.116	1,58%	\$ 13.084
Diciembre	1/12/2019	\$ 110.532.711	2,35%	\$ 2.597.519
<b>Año 2020</b>				
Enero	1/01/2020	\$ 110.532.711	2,34%	\$ 2.586.465
Febrero	1/02/2020	\$ 110.532.711	2,37%	\$ 2.619.625
Marzo	1/03/2020	\$ 110.532.711	2,35%	\$ 2.597.519
Abril	1/04/2020	\$ 110.532.711	2,32%	\$ 2.564.359
Mayo	1/05/2020	\$ 110.532.711	2,26%	\$ 2.498.039
Junio	1/06/2019	\$ 110.532.711	2,26%	\$ 2.498.039
Julio	1/07/2019	\$ 110.532.711	2,26%	\$ 2.498.039
Agosto	1/08/2019	\$ 110.532.711	2,28%	\$ 2.520.146
Septiembre	1/09/2019	\$ 110.532.711	2,28%	\$ 2.520.146

<b>Octubre</b>	1/10/2019	\$ 110.532.711	2,25%	\$ 2.486.986
<b>Noviembre</b>	1/11/2019	\$ 110.532.711	2,22%	\$ 2.453.826
<b>Diciembre</b>	1/12/2019	\$ 110.532.711	2,17%	\$ 2.398.560

Valor De las Mesadas Pensionales Al Momento Del Pago

Valor Del Interés de las Mesadas Al Momento Del Pago

**Valor Total De las Obligaciones Al Momento de la Emisión de la resolución SUB 274044**

Valor De la Obligación Antes del pago

Valor Pagado Por la Resolución SUB 274044 fechada el día 11/11/2019

Resultado De La Obligación Posterior al 11/11/2019

Valor Del Interés de Mora Apartir de 12/11/2019

**Valor De la Obligación A 10/12/2020**

IEZ AL MOMENTO DEL PAGO FECHADO EL 11/11/2019

Meses Adeudados a la Fecha	Valor del interés a la fecha	Valor de Pagos	Imputación de Pagos Artículo 1653 C.C.
161	\$ 853.944		
161	\$ 853.944		
160	\$ 816.000		
159	\$ 810.900		
158	\$ 805.800		
157	\$ 800.700		
156	\$ 795.600		
155	\$ 790.500		
155	\$ 790.500		
154	\$ 768.083		
153	\$ 763.095		
152	\$ 758.108		
151	\$ 910.293		
150	\$ 904.265		
149	\$ 898.236		
149	\$ 898.236		
148	\$ 1.014.164		
147	\$ 1.007.312		
146	\$ 1.000.459		
146	\$ 1.120.768		
145	\$ 1.113.091		
144	\$ 1.105.415		
144	\$ 1.105.415		
143	\$ 1.194.500		
142	\$ 1.186.147		
141	\$ 1.177.794		
140	\$ 1.175.902		
139	\$ 1.167.503		
138	\$ 1.159.103		
138	\$ 1.159.103		
137	\$ 1.131.736		
136	\$ 1.123.476		
135	\$ 1.115.215		
134	\$ 1.082.218		
133	\$ 1.074.141		

132	\$ 1,066.065		
132	\$ 1,066.065		

131	1146905		
130	\$ 1,138.150		
129	\$ 1,129.395		
128	\$ 1,114.048		
127	\$ 1,105.345		
126	\$ 1,096.641		
126	\$ 1,096.641		
125	\$ 997.813		
124	\$ 989.830		
123	\$ 981.848		
122	\$ 904.752		
121	\$ 897.336		
120	\$ 889.920		
120	\$ 889.920		

119	\$ 821.219		
118	\$ 814.318		
117	\$ 807.417		
116	\$ 758.698		
115	\$ 752.158		
114	\$ 745.617		
114	\$ 745.617		
113	\$ 721.618		
112	\$ 715.232		
111	\$ 708.846		
110	\$ 668.470		
109	\$ 662.393		
108	\$ 656.316		
108	\$ 656.316		

107	\$ 745.020		
106	\$ 738.057		
105	\$ 731.094		
104	\$ 818.825		
103	\$ 810.952		
102	\$ 803.079		
102	\$ 803.079		
101	\$ 838.482		
100	\$ 830.180		
99	\$ 821.878		
98	\$ 845.070		

97	\$ 836.447		
96	\$ 827.823		
96	\$ 827.823		

95	\$ 893.686		
94	\$ 884.279		
93	\$ 874.871		
92	\$ 891.532		
91	\$ 881.842		
90	\$ 872.151		
90	\$ 872.151		
89	\$ 872.548		
88	\$ 862.744		
87	\$ 852.940		
86	\$ 848.010		
85	\$ 838.149		
84	\$ 828.289		
84	\$ 828.289		

83	\$ 841.570		
82	\$ 831.431		
81	\$ 821.291		
80	\$ 815.868		
79	\$ 805.670		
78	\$ 795.471		
78	\$ 795.471		
77	\$ 767.116		
76	\$ 757.154		
75	\$ 747.191		
74	\$ 719.780		
73	\$ 710.053		
72	\$ 700.326		
72	\$ 700.326		

71	\$ 712.928		
70	\$ 702.887		
69	\$ 692.846		
68	\$ 682.804		
67	\$ 672.763		
66	\$ 662.722		
66	\$ 662.722		
65	\$ 640.668		
64	\$ 634.754		
63	\$ 624.836		

62	\$ 614.918		
61	\$ 597.485		
60	\$ 587.690		
60	\$ 587.690		

59	\$ 608.266		
58	\$ 597.957		
57	\$ 587.647		
56	\$ 580.946		
55	\$ 570.572		
54	\$ 560.198		
54	\$ 560.198		
53	\$ 546.409		
52	\$ 536.099		
51	\$ 525.790		
50	\$ 518.702		
49	\$ 508.328		
48	\$ 497.954		
48	\$ 497.954		

47	\$ 531.431		
46	\$ 520.124		
45	\$ 508.817		
44	\$ 518.745		
43	\$ 506.956		
42	\$ 495.166		
42	\$ 495.166		
41	\$ 500.337		
40	\$ 488.133		
39	\$ 475.930		
38	\$ 479.446		
37	\$ 466.829		
36	\$ 454.212		
36	\$ 454.212		

35	\$ 480.254		
34	\$ 466.532		
33	\$ 452.811		
32	\$ 439.089		
31	\$ 425.368		
30	\$ 411.646		
30	\$ 411.646		
29	\$ 391.506		
28	\$ 378.006		



\$ 111.777.626
\$ 127.924.261
\$ 239.701.887

\$ 239.701.887
\$ 129.169.176
\$ 110.532.711
\$ 32.839.268
\$ 143.371.979