

Fwd: DEMANDA RESPUESTA

ARTE GELVEZ <arys3@hotmail.com>

Vie 26/08/2022 4:40 PM

Para: Juzgado 76 Civil Municipal - Bogotá - Bogotá D.C. <cmpl76bt@cendoj.ramajudicial.gov.co>

Enviado desde mi iPhone

Inicio del mensaje reenviado:

De: ARTE GELVEZ <arys3@hotmail.com>

Fecha: 26 de agosto de 2022, 4:35:15 p.m. COT

Para: cmpl76bt@cendoj.ramajudicial.gov.co

Cc: ARTE GELVEZ <arys3@hotmail.com>

Asunto: DEMANDA RESPUESTA

Señor Juez

Anexo respuesta a la demanda

Radicado 076-2021-00262

Según referencia anexa

SEÑOR

JUEZ CINCUENTA Y OCHO CIVIL MUNICIPAL y COMPETENCIA MULTIPLE
(ANTES JUZGADO SETENTA Y SEIS CIVIL MUNICIPAL)

Correo electrónico: cmpl76bt@cendoj.ramajudicial.gov.co

Ciudad,

Referencia : Proceso Ejecutivo Singular del Banco Occidente en contra de Arismedy Galvis
Mahecha.

Radicado Nro. 076-2021-00262

Arismedy Galvis Mahecha, identificada como aparece al pie de mi correspondiente firma, en mi calidad de demanda dentro del proceso de la referencia, comedidamente manifiesto usted qué respuesta a la demanda ejecutiva presentada por el banco de occidente en los siguientes términos:

A LAS PRETENSIONES

A la primera: me opongo lo han tenido teniendo en cuenta que los valores a que se hacen referencia y que se pretenden cobrar por vía ejecutiva no corresponden atendiendo a que se realizaron pagos parciales de la obligación.

A la segunda: me opongo teniendo en cuenta a que ninguna forma se acordaron el pago de intereses de plazo, por lo que no corresponden a la realidad fáctica del proceso.

A la tercera: teniendo en cuenta que el capital adeudado no corresponde a lo que se pretende cobra tampoco corresponden los intereses de mora.

A la cuarta: me atengo a lo ordenado por su despacho.

A LOS HECHOS

Al primer hecho: no es cierto, si bien es cierto se suscribió el pagaré al que se hace referencia nunca se suscribió ninguna carta de instrucciones y prueba de ello es que no se ha llegado con la presente demanda.

Al segundo hecho: no es cierto en ninguna forma autorice diligenciar los espacios en blanco del pagaré.

↓.

Al tercer hecho: no es cierto tal como se acredita con los extractos de las tarjetas de crédito que corresponden al mes de febrero de 2020 fecha en la cual se diligenció el pagaré los saldos no corresponde a los montos en que fue diligenciado el pagaré, ni mucho menos el valor del monto de los intereses que se pretenden cobrar.

Al cuarto hecho: es cierto así se pactó el pagaré

Al quinto hecho: no es cierto el pagaré no se diligenció el veintisiete (27) de febrero de 2021 como erradamente lo indica el apoderado la parte actora el pagaré fue diligenciado el veintisiete (27) de febrero, pero de 2020 tal y como consta en dicho documento.

Al sexto hecho: parcialmente cierto el pagaré contiene una obligación clara expresa, pero no exigible dado que se pretende el cobro de sumas que no adeudo.

Al hecho séptimo: me atengo a lo que se pruebe.

Excepciones

Cobro de lo no debido: esta excepción la hago consistir en el hecho que se pretende el pago de sumas que no adeudo, si bien es cierto el pagaré fue diligenciado por la suma de treinta y un millones quinientos tres mil cero cincuenta pesos (\$31.503 050), suma que corresponde al supuesto valor adeudado más los intereses corrientes y de mora no es menos cierto que tal como se desprende de los extractos que aportó para quinde de enero de 2020 el saldo en la tarjeta visa era de cuatrocientos dieciocho mil trescientos siete pesos con veintitrés centavos (\$418,307.23) y para el dieciséis (16) de febrero del 2020 mi obligación ascendía a la suma de quinientos diecisiete mil doscientos ochenta pesos (517.280 tarjeta visa)

NTT : 800.300.279-4

ARISMEDY GALVIS MAHECHA
CL 143 # 9 - 53 TRR 12 AP 712 BR CEDRITOS
BOGOTA - BOGOTA D.C.

VISA PLATINUM LATAM
TARJETA No. 400491-3-787
FECHA DE CORTE : 15/01/2020

PRG260204

Estado de Cuenta

IC: 2,0764% m.v. 27,97% EA
AE: 2,0764% m.v. VQB

Estimado(a) cliente, dando cumplimiento a lo dispuesto en la Ley 2009 de 2019, dentro de la Cuota de Manejo que pague por su Tarjeta Credencial VISA, accede un costo adicional a los siguientes servicios: Reparación del plástico por deterioro, Avance en Efectivo en oficina, Consulta de saldo en red propia de los cajeros automáticos Banco de Occidente. Mayor información en www.bancooccidente.com.co o Línea de Servicio al Cliente: 01 8000 01 4652 y en Bogotá 307 70 27

CUPO TOTAL		CUPO AVANCES			CUPO DISPONIBLE		SOBRECUPO																						
8000		8000			7581		0.00																						
DESCRIPCIÓN	NO. DE COBRO	CANTIDAD	FECHA DE VENC.	VALOR COMPRA	CARGOS Y ABONOS	SALDO DEBERIDO	PLAZO	CUOTA	TARIFA																				
<table border="1"> <tr> <td>SALDO A SU FAVOR</td> <td>SALDO EN DIORA</td> <td>MORA DE VENC. AÑO MES DIA</td> <td>PARA PAGO A PLAZOS CANCELE</td> <td>PARA PAGO TOTAL CANCELE</td> <td>PAGUE ANTES DEL AÑO MES DIA</td> <td>PARA PAGO MINIMO ALTERNIO</td> <td colspan="3"></td> </tr> <tr> <td>\$</td> <td>\$0.00</td> <td></td> <td>\$418,307.23</td> <td>\$418,307.23</td> <td>2020 02 03</td> <td>\$418,307.23</td> <td colspan="3"></td> </tr> </table>										SALDO A SU FAVOR	SALDO EN DIORA	MORA DE VENC. AÑO MES DIA	PARA PAGO A PLAZOS CANCELE	PARA PAGO TOTAL CANCELE	PAGUE ANTES DEL AÑO MES DIA	PARA PAGO MINIMO ALTERNIO				\$	\$0.00		\$418,307.23	\$418,307.23	2020 02 03	\$418,307.23			
SALDO A SU FAVOR	SALDO EN DIORA	MORA DE VENC. AÑO MES DIA	PARA PAGO A PLAZOS CANCELE	PARA PAGO TOTAL CANCELE	PAGUE ANTES DEL AÑO MES DIA	PARA PAGO MINIMO ALTERNIO																							
\$	\$0.00		\$418,307.23	\$418,307.23	2020 02 03	\$418,307.23																							

PAGO DEL MES		Por sus compras este mes acumula	
SALDO ANTERIOR	\$ 418,307.23	CUOTA DEL MES	\$ 0.00
(+) TOTAL CARGOS DEL MES	\$ 0.00	AVANCES	\$ 0.00
(-) AVANCES	\$ 0.00	INTERESES CORRIENTES	\$ 0.00
(+) PAGOS Y CREDITOS	\$ 0.00	INTERESES DE MORA	\$ 0.00
NUEVO SALDO	\$ 418,307.23	PARA PAGO A PLAZOS	\$ 418,307.23
		PARA PAGO MINIMO ALTERNIO	\$ 418,307.23

SERVICIO REPRESENTACIONAL MEXICO



NTT : 800.300.279-4

ARISMEDY GALVIS MAHECHA
CL 143 # 9 - 53 TRR 12 AP 712 BR CEDRITOS
BOGOTA - BOGOTA D.C.

VISA PLATINUM LATAM
TARJETA No. 400491-3-787
FECHA DE CORTE : 16/02/2020

PRG260404

Estado de Cuenta

IC: 2,0764% m.v. 27,97% EA
AE: 2,0764% m.v. VQB

Estimado(a) cliente, dando cumplimiento a lo dispuesto en la Ley 2009 de 2019, dentro de la Cuota de Manejo que pague por su Tarjeta Credencial VISA, accede un costo adicional a los siguientes servicios: Reparación del plástico por deterioro, Avance en Efectivo en oficina, Consulta de saldo en red propia de los cajeros automáticos Banco de Occidente. Mayor información en www.bancooccidente.com.co o Línea de Servicio al Cliente: 01 8000 01 4652 y en Bogotá 307 70 27

CUPO TOTAL		CUPO AVANCES			CUPO DISPONIBLE		SOBRECUPO																																
8000		8000			7482		0.00																																
DESCRIPCIÓN	NO. DE COBRO	CANTIDAD	FECHA DE VENC.	VALOR COMPRA	CARGOS Y ABONOS	SALDO DEBERIDO	PLAZO	CUOTA	TARIFA																														
<table border="1"> <tr> <td>NUEVOS CONSUMOS FACTURADOS</td> <td></td> <td></td> <td></td> <td></td> <td></td> <td></td> <td></td> <td></td> <td></td> </tr> <tr> <td>CUOTA DE MANEJO</td> <td>060775</td> <td></td> <td>16/02</td> <td>91,440.00</td> <td></td> <td>91,440.00</td> <td>0.00</td> <td>0</td> <td>0.00</td> </tr> <tr> <td>REQUISO VIDA DEL DOR</td> <td>060777</td> <td></td> <td>16/02</td> <td>7,130.00</td> <td></td> <td>7,130.00</td> <td>0.00</td> <td>0</td> <td>0.00</td> </tr> </table>										NUEVOS CONSUMOS FACTURADOS										CUOTA DE MANEJO	060775		16/02	91,440.00		91,440.00	0.00	0	0.00	REQUISO VIDA DEL DOR	060777		16/02	7,130.00		7,130.00	0.00	0	0.00
NUEVOS CONSUMOS FACTURADOS																																							
CUOTA DE MANEJO	060775		16/02	91,440.00		91,440.00	0.00	0	0.00																														
REQUISO VIDA DEL DOR	060777		16/02	7,130.00		7,130.00	0.00	0	0.00																														

PAGO DEL MES		Por sus compras este mes acumula	
SALDO ANTERIOR	\$ 418,307.23	CUOTA DEL MES	\$ 98,573.00
(+) TOTAL CARGOS DEL MES	\$ 98,573.00	AVANCES	\$ 0.00
(-) AVANCES	\$ 0.00	INTERESES CORRIENTES	\$ 0.00
(+) PAGOS Y CREDITOS	\$ 0.00	INTERESES DE MORA	\$ 0.00
NUEVO SALDO	\$ 517,280.23	PARA PAGO A PLAZOS	\$ 517,280.23
		PARA PAGO MINIMO ALTERNIO	\$ 517,280.23

En caso de mora superior a diez (10) días, la pertenencia del plástico regular no puede superar el valor de la mora, convirtiéndose a partir de la fecha en cual se cancelen las cuotas vencidas, o sea pagadas la respectiva morosa. En caso de mora igual o superior a diez (10) días, la pertenencia del plástico regular será por cuatro (4) años, venciendo a partir de la fecha en que se cancelen las cuotas vencidas, o sea pagadas la respectiva morosa.



Y para el mes de marzo de 2020, la misma tarjeta visa tenía un saldo por cancelar de ciento unos mil cuatrocientos pesos (101.400).

ARISMEDY GALVIS MAHECHA
CL 143 # 9 - 35 TRR 12 AP 712 BR CEDRITOS
BOGOTA - BOGOTA D.C.
REC260058

VISA PLATINUM LATAM
TARJETA No. 400491-0-538513-787
FECHA DE CORTE : 16/03/2020

Estado de Cuenta

IC: 2,0704% m.v. 27,97% EA
AE: 2,0704% m.v.

Estimada(s) cliente(s), dando cumplimiento a lo dispuesto en la Ley 2006 del 2010, dentro de la Cuenta de Manejo que posee por la Tarjeta Crédito Credencial tienes acceso en todo momento a los siguientes servicios: Reparares el plástico por deterioro, anular un extracto en oficina, consulta de saldo en red por medio de los cajeros automáticos Banco de Occidente. Mayor información en www.bancodeoccidente.com.co o la Línea de Servicio al Cliente: 01 8000 51 6652 y en Bogotá 300 20 58

CUPO TOTAL		CUPO AVANZADO		CUPO DISPONIBLE		ROGREGUPO		0.00	
8000	8000	8000	8000	7998					
PRESTAMO	PL. DE CREDITO	CONDICION	FECHA SALDO	VALOR CREDITO	CUANTIA Y PLAZO	SALDO CREDITO	PLAZO	COMIENZO	TERMINO
NUEVOS CONSUMOS FACTURADOS									
CONDONACION	000081		20/02	0.00	-517,280.23	0.00	0	0	0
REVISTA CREDENCIAL	000077	BOGOTA DC	27/02	101,400.00	10,900.00	64,500.00	6	1	5
									27.00

SALDO A SU FAVOR	SALDO EN MOROSA	MORA ANTEC. AÑO MESES DIA	PARA PAGO A PLAZOS CANCELAR	PARA PAGO TOTAL CANCELAR	PAGO ANTES DEL AÑO MESES DIA	PARA PAGO MINIMO ALTERNAR
\$	\$0.00		\$17,000.00	\$101,400.00	2020 04 01	\$3,000.00

SALDO ANTERIOR	\$ 517,280.23	PAGO DEL MES	\$ 10,900.00
(+) TOTAL CARGOS DEL MES	101,400.00	CUOTA DEL MES	0.00
(-) AVANZOS	0.00	AVANZOS	0.00
(+) PAGOS Y CREDITOS	517,280.23	INTERESES CORRIENTES	0.00
		INTERESES DE MOROSA	0.00
NUEVO SALDO	101,400.00	PARA PAGO A PLAZOS	17,000.00
		PARA PAGO MINIMO ALTERNAR	3,000.00

Por sus compras este mes acumula **28** Millas

Si usted solicita un valor mayor al que se puede pagar en efectivo, el banco de Occidente le ofrece la posibilidad de pagar en efectivo el saldo de su tarjeta de crédito por medio de un préstamo personal. Este préstamo personal se otorga en efectivo y se paga en cuotas mensuales. La información de este préstamo puede verse en el sitio www.bancodeoccidente.com.co

El saldo de mora aplica a los (2) años. La presentación del pagaré garantiza por medio de un pagaré con la firma, nombre y apellidos del titular del cupo. Toda información de morosa, intereses y pago de la deuda en el cupo debe ser pagada por el titular del cupo. Toda información de morosa, intereses y pago de la deuda en el cupo debe ser pagada por el titular del cupo. Toda información de morosa, intereses y pago de la deuda en el cupo debe ser pagada por el titular del cupo.

Banco de Occidente Credencial VISA LATAM

COMPROBANTE DE PAGO

NUMERO O RAZON SOCIAL	CUANTIA	ZONA	TARJETA NUMERO	PAQUE ANTES DE
ARISMEDY GALVIS MAHECHA			400491-0-538513-787 VOB	AÑO MESES DIA
				2020 04 01

Así mismo, la tarjeta MasterCard para el mes de enero de 2020 tenía un saldo de veintitrés millones ochocientos mil ochocientos noventa y tres pesos con noventa centavos 23,800,893.90 y para el mes de febrero la suma de Y veinticuatro millones treinta y nueve mil cuatrocientos noventa y cuatro pesos con treinta seis centavos (\$24.039.494,036)

A.

ARISMEDY GALVIS MAHECHA
 CL 143 # 9 - 55 TRR 12 AP 712 BR CEDRITOS
 BOGOTA-BOGOTA D.C.
 PBG280325

TARJETA No. 549151-1-*****3-572
 FECHA DE CORTE: 15/01/2020

**Estado de Cuenta
 Consumo en Pesos**

VQB
 IC: 2,0764% m.v. 27,97% EA
 AE: 2,0764% m.v

Estimado(a) cliente, dando cumplimiento a lo dispuesto en la Ley 2009 de 2019, dentro de la Cuota de Manejo que pagas por tu Tarjeta Credencial tienes acceso sin costo adicional a los siguientes servicios: Reposición del plástico por deterioro, Avance en Efectivo en oficina, Consulta de saldo en red propia de los cajeros automáticos Banco de Occidente, Mayor información en www.bancodeoccidente.com.co o Línea de Servicio al Cliente 01 8000 51 4852 y en Bogotá 307 70 27

CUPO TOTAL	CUPO AVANCES	CUPO DISPONIBLE	SOBRECUPO
12243	12243	0	11557,89

DESCRIPCIÓN	No. DE COMPTE	CIUDAD/PAIS	FECHA DIA/MES	VALOR COMPRA	CARGOS Y ABONOS	SALDO DEBERIDO	PLAZO	CUOTAS PAGO	TASA%	
CONSUMOS ANTERIORES										
DBTO SALDO REFINANCIADO	000000		08/08	25,013,678.20	521,066.19	21,864,779.99	48	6	4	11.09
K TRSL DOL A PESO	000124		16/08	1,263,052.40	26,290.02	1,130,470.94	48	5	45	27.97
NUEVOS CONSUMOS FACTURADOS										
GRACIAS X SU PAGO - VM	751432		04/01	0.00	-2,408,000.00	0.00	0	0	0	0.00

SALDO A SU FAVOR	SALDO EN MORA	MORA DESDE AÑO MES DIA	PARA PAGO A PLAZOS CANCELE	PARA PAGO TOTAL CANCELE	PAGUE ANTES DEL AÑO MES DIA	PARA PAGO MINIMO ALTERNO
\$	\$0.00		\$786,000.00	\$23,800,893.90	2020 02 03	\$786,000.00

SALDO ANTERIOR	\$	25,970,607.14	PAGOS DEL MES		
(+) TOTAL CARGOS DEL MES	\$	238,286.76	CUOTAS DEL MES	\$	547,356.21
(+) AVANCES	\$	0.00	AVANCES	\$	0.00
(-) PAGOS Y CREDITOS	\$	-2,408,000.00	INTERESES CORRIENTES	\$	224,192.19
			INTERESES DE MORA	\$	14,094.57
NUEVO SALDO	\$	23,800,893.90	PARA PAGO A PLAZOS	\$	786,000.00
			PARA PAGO MINIMO ALTERNO	\$	786,000.00

Puntos por sus compras en 5 mil mnt.

VIGILADO SUPERINTENDENCIA FINANCIERA DE COLOMBIA

NÚMERO 7

ARISMEDY GALVIS MAHECHA
CL 143 # 9 - 55 TRR 12 AP 712 BR CEDRITOS
BOGOTA-BOGOTA D.C.

TARJETA No. 549151-1-*****3-572
FECHA DE CORTE: 16/02/2020

Estado de Cuenta
Consumo en Pesos

PBG020483

TC: 2,0764% m.v. 27,97% EA
AE: 2,0764% m.v.

VLB

"Te comunicamos que tu(s) obligación(es) a tu cargo presentá(n) mora. Para mayor información comunicate con nuestra línea de atención al cliente en Bogotá 390 2038 o en el resto del país al 01 8000 31 4822. Si pasados veinte (20) días calendario a partir de la fecha de envío de esta comunicación persiste el incumplimiento, se hará el reporte negativo ante las Centrales de Riesgo, en los términos que indica la ley 1296 de 2008 (Ley de bases de datos). Si ya está(n) al día tu(s) obligación(es) haz caso omiso de este mensaje. Recuerda que el adecuado manejo de tu crédito es la mejor referencia comercial y financiera."

CUPO TOTAL		CUPO AVANZADO				CUPO DISPONIBLE		SOBRECUPO			
12243		12243				0		11796.49			
RESERVA	NO. DE CREDITO	CUOTAS PAGA	FECHA CANCEL	VALOR CANCEL	CARGOS Y ABONOS	SALDO DISPONIBLE	PLAZO	TARIFA	COMISIÓN	TASA	
CONSUMOS ANTERIORES											
DEBITO SALDO REFINANCIADO	000000		06/08	29.013.076.20	521.066.19	21.300.713.80	48	?	41	13.09	
K TRSL DOL A PESO	000104		16/08	1.263.052.40	26.290.02	1.104.180.02	48	0	42	28.09	
SALDO A SU FAVOR											
SALDO EN MORA											
\$	5785.642.97		2020 02 03	\$1.572.000,00	PARA PAGO A PLAZOS CANCELE	\$24.039.494,26	PARA PAGO ANTES DE AÑO MES DIA	INMEDIATO	PARA PAGO MINIMO ALTERNO	\$1.572.000,00	
SALDO ANTERIOR	\$ 23.800.893,90	CUOTAS DEL MES		\$ 547.356,21	Pagar por un mes en 1 día con						
(+) TOTAL CARGOS DEL MES	\$ 238.600,36	AVANES		\$ 0,00							
(-) AVANES	\$ 0,00	INTERESES CORRIENTES		\$ 233.075,12							
(-) PAGOS Y CREDITOS	\$ 0,00	INTERESES DE MORA		\$ 4.925,24							
NUEVO SALDO	\$ 24.039.494,26	PARA PAGO A PLAZOS		\$ 1.572.000,00							
		PARA PAGO MINIMO ALTERNO		\$ 1.572.000,00							

En caso de mora inferior a dos (2) años, la penalización del reporte negativo no podrá superar el 50% de la mora, expresada en número de la fecha en que se reportó la mora. En caso de mora igual o superior a dos (2) años, la penalización del reporte negativo podrá ser de hasta el 100% de la mora, expresada en número de la fecha en que se reportó la mora. En caso de mora superior a dos (2) años, la penalización del reporte negativo podrá ser de hasta el 100% de la mora, expresada en número de la fecha en que se reportó la mora.

NOMBRE O RAZÓN SOCIAL	CIUDAD	ORIGEN	TARJETA NUMERO	ANO	MES	DIA
ARISMEDY GALVIS MAHECHA			549151-6-323573-572 VLB			INMEDIATO

Así mismo, para el dieciséis de marzo de 2020 la tarjeta MasterCard tenía un saldo de veintitrés millones cuatrocientos cincuenta y seis mil cuatrocientos setenta y seis mil pesos con noventa y tres centavos (\$23.456.476.93), razón por la cual, la obligación ascendía a marzo de 2020 a la suma de veintitrés millones quinientos cincuenta y siete mil ochocientos setenta y seis mil pesos con noventa y tres centavo (\$23.557.876,93) y no la suma de treinta y un millones quinientos tres mil cero cincuenta pesos (\$31.503 050).

Pago parcial de la obligación

E esta excepción la hago consistir en el hecho que el pagaré fue diligenciado el veintisiete (27) de marzo de 2020, por valor de treinta y un millones quinientos tres mil cero cincuenta pesos (\$31.503 050), no obstante y tal como se indicó al proponer la excepción anterior la obligación era por valor de veintitrés millones quinientos cincuenta y siete mil ochocientos setenta y seis mil pesos con noventa y tres centavo (\$23.557.876,93), y de acuerdo con las copias de los recibos de consignación, se realizaron los siguientes pagos: febrero 20 de 2020 por valor de \$800.000, diecisiete (17) de marzo la suma de \$800.000, veintidós (22) de abril de 2020 \$740.000, once (11) de junio de 2020 \$1.536.000 y junio treinta (30) \$647.000), razón por la cual, dicho pagos deben ser tenidos en cuenta.

Tacha del título objeto del proceso y desconocimiento de los valores allí contenidos

6.

Esta excepción la hago consistir en el hecho de que los valores contenidos en el título valor objeto del recaudo y del presente proceso no corresponden a la realidad fáctica de la obligación por lo que mediante la presente excepción desconozco dichos valores.

PRUEBAS

Los extractos bancarios de las tarjetas visan y MasterCard de los meses enero febrero y marzo de 2020
 las consignaciones realizadas en febrero marzo abril y junio de 2020.



Credencial VISA



ARISMEDY GALVIS MAHECHA
 CL 143 # 9 - 55 TRR 12 AP 712 BR CEDRITOS
 BOGOTA - BOGOTA D.C.
 PEG2662254

VISA PLATINUM LATAM
 TARJETA No. 400491-1-000000003-787
 FECHA DE CORTE : 15/01/2020

Estado de Cuenta

IC: 2,0764% m.v. 27,97% EA
 AE: 2,0764% m.v. **VOB**

Estimado(a) cliente, dando cumplimiento a lo dispuesto en la Ley 2009 de 2018, dentro de la Cuota de Manejo que pagas por tu Tarjeta Crédito Credencial tienes acceso sin costo adicional a los siguientes servicios: Reposición del plástico por dañarlo, Avance en Efectivo en oficina, Consulta de saldo en red propia de las cajeros automáticos Banco de Occidente. Mayor información en www.bancodeoccidente.com.co o Línea de Servicio al Cliente: 01 8000 51 4652 y en Bogotá 387 70 27

CUPO TOTAL		CUPO AVANCES		CUPO DISPONIBLE		SOBRECUPPO																	
8000		8000		7581		0.00																	
DESCRIPCION	NÚM DE CONPTE	CIUDAD/PAS	FECHA QUITE	VALOR COMPRA	CARGOS Y ABONDO	SALDO DEFERIDO	PLAZO	CUMPLA	TASA %														
<table border="1"> <tr> <td>SALDO A SU FAVOR</td> <td>SALDO EN MORSA</td> <td>MORSA DESDE AÑO MES DIA</td> <td>PARA PAGO A PLAZOS CANCELE</td> <td>PARA PAGO TOTAL CANCELE</td> <td>PAGUE ANTES DEL AÑO MES DIA</td> <td>PARA PAGO SEMESTRAL ALTERNO</td> </tr> <tr> <td>\$</td> <td>\$0.00</td> <td></td> <td>\$418,307.23</td> <td>\$418,307.23</td> <td>2020 02 03</td> <td>\$418,307.23</td> </tr> </table>										SALDO A SU FAVOR	SALDO EN MORSA	MORSA DESDE AÑO MES DIA	PARA PAGO A PLAZOS CANCELE	PARA PAGO TOTAL CANCELE	PAGUE ANTES DEL AÑO MES DIA	PARA PAGO SEMESTRAL ALTERNO	\$	\$0.00		\$418,307.23	\$418,307.23	2020 02 03	\$418,307.23
SALDO A SU FAVOR	SALDO EN MORSA	MORSA DESDE AÑO MES DIA	PARA PAGO A PLAZOS CANCELE	PARA PAGO TOTAL CANCELE	PAGUE ANTES DEL AÑO MES DIA	PARA PAGO SEMESTRAL ALTERNO																	
\$	\$0.00		\$418,307.23	\$418,307.23	2020 02 03	\$418,307.23																	

SALDO ANTERIOR		PAGO DEL MES	
(\$) TOTAL CARGOS DEL MES	\$ 0.00	CUOTA DEL MES	\$ 0.00
(+)- AVANCES	\$ 0.00	AVANCES	\$ 0.00
(-)- PAGOS Y CRÉDITOS	\$ 0.00	INTERESES CORRIENTES	\$ 0.00
		INTERESES DE MORSA	\$ 0.00
NUEVO SALDO	\$ 418,307.23	PARA PAGO A PLAZOS	\$ 418,307.23
		PARA PAGO MENUDO ALTERNO	\$ 418,307.23

En caso de pasar oírse a dos (2) años, de presentación del reporte negativo se podrá reducir el 200% de la mora, contados a partir de la fecha en que sean pagados los cuotes vencidos o sea pagada la obligación vencida. En caso de no pagar a los (2) años, la presentación del reporte no podrá ser de cuatro (4) años, contados a partir de la fecha en que sean pagados los cuotes vencidos o sea pagada la obligación vencida.

VISUALIZACIÓN AUTOMÁTICA DE ESTADOS DE CUENTA
 VISUALIZACIÓN AUTOMÁTICA DE ESTADOS DE CUENTA
 VISUALIZACIÓN AUTOMÁTICA DE ESTADOS DE CUENTA

ARISMEDY GALVIS MAHECHA
 CL 143 # 9 - 55 TRR 12 AP 712 BR CEDRITOS
 BOGOTA-BOGOTA D.C.

TARJETA No. 549151-1-****3-572
 FECHA DE CORTE: 15/01/2020

P6C26035

IC: 2.0764% MVA 27.57% EA
 AE: 2.0764% MVA

VGB

Estado de Cuentas
Consumo en Pesos

Estimada(s) cliente, el presente documento se lo deposita en la Ley 2007 de 2019, dentro de la Cuota de Manejo que paga por su Tarjeta Crédito Credencial, tal como se indica en el costo adicional a los siguientes servicios. Revisión del plástico por deterioro, Avance en Efectivo en oficina, Consulta de saldo en red propia de los bancos afiliados Banco de Occidente. Mayor información en www.bancooccidente.com.co o Línea de Servicio al Cliente: 01 8000 51 4652 y en Bogotá 307 76 27

CUPO TOTAL	CUPO AVANZOS	CUPO DISPONIBLE	SOBRECUPO
12243	12243	0	11557,89

DESCRIPCIÓN	No. DE CONZIT	Ciudad/Pais	FECHA DE VENC.	VALOR COMPRA	CARGOS Y ABONOS	SALDO DEBITADO	PLAZO	TASA	TASA%	
CONZITOS ANTERIORES										
DEBITO SALDO REFINANCIADO	00000		0508	25.013.879,20	521.006,19	21.894.779,99	48	5	40	11,00
K TRSL DOL A PESO	0001A		1608	1.282.052,40	26.200,00	1.130.470,94	48	3	40	27,30
 NUEVOS CONSUMOS FACTURADOS										
GRACIAS X SU PAGO - VW	781432		0401	0,00	3.406.000,00	0,00	0	0	0	0,00

SALDO A SU FAVOR	SALDO EN MOROSIDAD	MORA DESDE AÑO MES DIA	PARA PAGO A PLAZOS CANCELE	PARA PAGO TOTAL CANCELE	PAGAR ANTES DEL AÑO MES DIA	PARA PAGO MENOR ALTERNO
\$	\$0,00		\$786.000,00	\$23.800.893,90	2020 02 03	\$786.000,00

SALDO ANTERIOR		PAGOS DEL MES	
(+) TOTAL CARGOS DEL MES	\$ 25.970.607,14	(-) CUOTAS DEL MES	\$ 547.356,24
(+) AVANZOS	\$ 0,00	(-) AVANZOS	\$ 0,00
(-) PAGOS Y CREDITOS	\$ -2.408.000,00	(-) INTERESES CORRIENTES	\$ 224.192,95
		(-) INTERESES DE MOROSIDAD	\$ 14.096,57
NUEVO SALDO	\$ 23.800.893,90	(-) PARA PAGO A PLAZOS	\$ 786.000,00
		(-) PARA PAGO MENOR ALTERNO	\$ 786.000,00

En caso de mora superior a dos (2) años, la participación del respectivo seguro no podrá superar el 50% del valor, considerando parte de la totalidad del valor pagado por los seguros. En caso de mora que no supera a dos (2) años, la participación del seguro no podrá superar el 50% del valor, considerando parte de la totalidad del valor pagado por los seguros.

VIGILADO SUPERINTENDENCIA FINANCIERA DE COLOMBIA

8.



Banco de Occidente
NIT : 896.382.279-4

Credencial VISA



VISA PLATINUM LATAM
TARJETA No. 400491-7-2-787
FECHA DE CORTE : 16/02/2020

ARISMEDY GALVIS MAHECHA
CL 143 # 9 - 55 TRR 12 AP 712 BR CEDRITOS
BOGOTA - BOGOTA D.C.

P60260484

Estado de Cuenta

IC: 2.0764% m.v. 27.37% EA
AE: 2.0764% m.v. **VOB**

Estimado(a) cliente, dando cumplimiento a lo dispuesto en la Ley 2009 de 2015 dentro de la Cuota de Manejo que paga por la Tarjeta Crédito Credencial tienes acceso sin costo adicional a los siguientes servicios: reposición del plástico por deterioro, avances en efectivo en oficina, consulta de saldo en net propio de los cajeros automáticos Banco de Occidente. Mayor información en www.bancodeoccidente.com.co o Línea de Servicio al Cliente: 01 8000 51 4002 y en Bogotá 280 20 58

CUPO TOTAL		CUPO AVANCES			CUPO DISPONIBLE		SOBRECUPU		
8000		8000			7482		6,00		
DESCRIPCION	NO. DE COMPTE	CEDADAFIN	FECHA VALOR	VALOR COMPRA	CARGOS Y ABONOS	SALDO DIFERIDO	PLAZO	TASA	TASA
NUEVOS CONSUMOS FACTURADOS									
CUOTA DE MANEJO	304778		16/02	91.840,00	91.840,00	0,00		0	0
SEGURO VIDA BELIZOR	304777		16/02	7.000,00	7.000,00	0,00		0	0
SALDO A SU FAVOR	SALDO EN MORA		MORA DESDE AÑO MES DIA	PARA PAGO A PLAZOS CANCELE	PARA PAGO TOTAL CANCELE	PAGO ANTES DEL AÑO MES DIA	PARA PAGO SERVIZO ALTERNIO		
\$	\$0,00			\$517.280,23	\$517.280,23	2020 03 02	\$517.280,23		

SALDO ANTERIOR		PAGO DEL MES	
\$	415.307,23	CUOTA DEL MES	\$ 98.873,00
(+) TOTAL CARGOS DEL MES	98.873,00	AVANES	\$ 0,00
(+) AVANES	0,00	INTERESES CORRIENTES	\$ 0,00
(-) PAGOS Y CREDITOS	0,00	INTERESES DE MORA	\$ 0,00
NUOVO SALDO	517.280,23	PARA PAGO A PLAZOS	\$ 517.280,23
		PARA PAGO MINIMO ALTERNIO	\$ 517.280,23

Por sus compras este mes acumula Miles

En caso de Pago Mínimo se debe (2) años, la diferencia de los meses pagados (3) podrá superar el doble de los meses contratados a partir de la fecha en que inició pagando los cuotas vencidas o sus sucesores de asignación, hasta el día de Pago que el superior al día (2) años, de permianencia del registro de pagos de los cuotas (3) años, comienza a partir de la fecha en que inició pagando las cuotas vencidas o sus sucesores de asignación.

VIGILADO SUPERINTENDENCIA FINANCIERA DE COLOMBIA

9.

ARISMEDY GALVIS MAHECHA
CL 143 # 9 - 35 TRR 12 AP 7-12 BR CEDRITOS
BOGOTA-BOGOTA D.C.

TARJETA No. 549151-*****3-572
FECHA DE CORTE: 16/02/2020

Estado de Cuenta
Consumo en Pesos

662260483

IC 2.9764% m.v. 27.97% EA
AE 2.9764% m.v.

V.L.B

"Te comunicamos que las obligaciones a tu cargo presentarán mora. Para mayor información comunicada con nuestra línea de atención al cliente en Bogotá 330 2668 o en el resto del país al 01 8900 51 4832. Si pasados veinte (20) días calendario a partir de la fecha de envío de esta comunicación persiste el incumplimiento, se hará el reporte negativo ante los Centros de Riesgo, en los términos que indica la Ley 1296 de 2006 (Ley de haberes data). Si ya existiera el día las obligaciones) has caso omiso de este mensaje. Recuerda que el adecuado manejo de tu crédito es tu mejor referencia comercial y financiera."

CUPO TOTAL	CUPO AVANCES	CUPO DISPONIBLE	SUBRECEPITO
12243	12243	0	11796,49

DESCRIPCION	NÚM. DE COMPTA	CATEGORIAS	FECHA DE PAGOS	VALOR COMPRA	CARGOS Y ABONOS	SALDO DEBEDO	PLAZO	TASAS
CONSOLIDADO ANTERIORES								
DETO SALDO REFINANCIADO	000000		0808	25.012.078,33	521.006,19	21.263.712,80	48	7 AT 11,00
C. TRSL. DOL. A PESO	000004		1608	1.260.007,40	26.290,00	1.704.180,50	48	5 42 28,00

SALDO A SU FAVOR	SALDO EN MORA	MORA DESDE AÑO MES DIA	PARA PAGO A PLAZOS CANCELE	PARA PAGO TOTAL CANCELE	PAGUE ANTES DEL AÑO MES DIA	PARA PAGO MÍNIMO ALTERNVO
\$	\$785.642,97	2020 02 03	\$1.572.000,00	\$24.039.494,26	INMEDIATO	\$1.572.000,00

SALDO ANTERIOR	\$ 23.800.893,90	PAGOS DEL MES	\$ 24.039.494,26
(+) TOTAL CARGOS DEL MES	\$ 238.600,36	CUOTAS DEL MES	\$ 24.039.494,26
(-) AVANCES	\$ 0,00	AVANCES	\$ 0,00
(-) PAGOS Y CREDITOS	\$ 0,00	INTERESES CORRIENTES	\$ 238.600,36
NUEVO SALDO	\$ 24.039.494,26	INTERESES DE MORA	\$ 4.926,24
		PARA PAGO A PLAZOS	\$ 1.572.000,00
		PARA PAGO MÍNIMO ALTERNVO	\$ 1.572.000,00

En caso de mora inferior a dos (2) años, la penalización del reporte negativo no podrá superar el doble del de mora, contados a partir de la fecha en que está pagado los cuotas sucesivas o más pagadas la obligación vencida. En caso de mora que exceda a dos (2) años, la penalización del reporte negativo será de cuatro (4) años, contados a partir de la fecha en que está pagado las cuotas sucesivas o más pagadas la obligación vencida.

ARISMEDY GALVIS MAHECHA
CL 143 # 9 - 55 TRR 12 AP 712 BR CEDRITOS
BOGOTA-BOGOTA D.C.

TARJETA No. 5491517-*****3-572
FECHA DE CORTE: 16/03/2020

Estado de Cuenta
Consumo en Pesos

PBC760567

VLB
IC: 2.0784% m.v. 27.97% EA
AE: 2.0784% m.v.

Te comunicamos que esta obligación(es) a tu cargo presentá(n) mora. Para mayor información comunícale con nuestros líneas de atención al cliente en Bogotá: 299 2000 o en el resto del país al 01 8909 51 4932. Si deseas vencer (20) días calendario a partir de la fecha de envío de esta comunicación por parte de incumplimiento, se hará el reporte negativo ante las Centrales de Riesgo, en los términos que indica la ley 1296 de 2008 (Ley de haberes data). Si ya existió el día (n) obligación(es) por causa propia de esta morosa. Recuerda que el adeudado moroso de tu crédito es tu mayor referencia comercial y financiera.

CUPO TOTAL		CUPO AVANCES		CUPO DISPONIBLE		SOLAPAMIENTO				
12243		12243		0		11213.47				
DESCRIPCIÓN	Nº DE CONECT.	CATEGORÍA	FECHA FINANCIA	VALOR COMPRA	CARGOS Y ADONOS	SALDO DEBERIDO	PLAZO	TARIFA	TAXAS	
CONSUMOS ANTERIORES										
DEBITO SALDO REFINANCIADO	000600		0808	25,013,678.20	521,086.19	25,534,764.39	46	3	40	11.29
K TRSL DOL A PESO	000704		1608	1,260,002.40	26,790.00	1,286,792.40	46	7	41	27.96
 NUEVOS CONSUMOS FACTURADOS										
GRACIAS A SU PAGO - VM	004454		2002	0.00	-900,000.00	0.00	0	0	0	0.00
SALDO A SU FAVOR	SALDO EN MORSA		MORA UESDE	PARA PAGO A PLAZOS	PARA PAGO TOTAL	PAGUE ANTES DEL	PARA PAGO			
	\$	3771,599.54	2020 03 02	CANCELE	CANCELE	INMEDIATO	MINIMO ALTERNIO			
SALDO ANTERIOR	\$	24,039,494.20	PAGOS DEL MES							
(+) TOTAL CARGOS DEL MES	\$	216,960.67	CUOTAS DEL MES	\$	547,356.24					
(-) AVANCES	\$	0.00	AVANCES	\$	0.00					
(-) PAGOS Y CREDITOS	\$	-800,000.00	INTERESES CORRIENTES	\$	206,498.95					
NUEVO SALDO	\$	23,456,476.93	INTERESES DE MORSA	\$	10,483.70					
			PARA PAGO A PLAZOS	\$	1,536,000.00					
			PARA PAGO MENIMO ALTERNIO	\$	1,536,000.00					

VISUALIZADO POR: ARISMEDY GALVIS MAHECHA

En caso de mora superior a 30 días, se hará el reporte negativo ante las Centrales de Riesgo, en los términos que indica la ley 1296 de 2008 (Ley de haberes data). Si ya existió el día (n) obligación(es) por causa propia de esta morosa. Recuerda que el adeudado moroso de tu crédito es tu mayor referencia comercial y financiera.

11.

ARISMEDY GALVIS MAHECHA
 CL 143 # 9 - 55 TRR 12 AP 712 BR CEDRITOS
 BOGOTA - BOGOTA D.C.

VISA PLATINUM LATAM
 TARJETA No. 400491-1-3-727
 FECHA DE CORTE : 16/03/2020

PEC060558

Estado de Cuenta

IC 2.0784% m.v. 27.97% EA
 RE 2.0784% m.v. **VOB**

Estimado(a) cliente, dando cumplimiento a lo dispuesto en la Ley 2009 de 2019, dentro de la Cuota de Manejo que paga por la Tarjeta Crédito Credencial tenra acceso sin costo adicional a los siguientes servicios: registro del préstamo por débito, acceso en efectivo en dólares, consulta de saldo en red propia de sus circuitos autorizados Banco de Occidente. Mayor información en www.bancodeoccidente.com.co o Línea de Servicio al Cliente: 01 8000 51 4652 y en Bogotá 290 20 58

CUPO TOTAL		CUPO AVANCES			CUPO DISPONIBLE		SOBRECUPO		
8000		8000			7896		0.00		
DESCRIPCION	No. DE COMPTE	CURADORS	FECHA OMBRES	VALOR COMPRA	CARGOS Y ABONOS	SALDO DEBITO	PLAZO	CUOTA MENSUAL	TASAS
NUEVOS CONSUMOS FACTURADOS									
CONDONACION	000077		20/02	0.00	-517.280.00	0.00		0	0
REVISTA CREDENCIAL	000077	BOGOTA DC	27/02	101.400.00	16.900.00	84.500.00	E	1	3
SALDO A SU FAVOR									
SALDO EN MORSA									
MORA DE SOB ANO MES DIA									
PARA PAGO A PLAZOS CANCELE				\$17.000.00					
PARA PAGO TOTAL CANCELE				\$101.400.00					
PAGUE ANTES DEL AÑO MES DIA						2020 04 01			
PARA PAGO MENSUAL ALTERNIO									\$3.000.00

PAGO DEL MES	
SALDO ANTERIOR	\$ 517.280.00
TOTAL CARGOS DEL MES	\$ 101.400.00
AVANCES	\$ 0.00
PAGOS Y CREDITOS	\$ 517.280.00
 NUEVO SALDO	 101.400.00
CUOTA DEL MES	\$ 16.900.00
INTERESES CORRIENTES	\$ 0.00
INTERESES DE MORSA	\$ 0.00
PARA PAGO A PLAZOS	\$ 17.000.00
PARA PAGO MENSUAL ALTERNIO	\$ 3.000.00

Por sus compras este mes acumule **31** Miles

Se cancela el valor mínimo o que el pago mínimo de la tarjeta y el pago a plazos a 30 cuotas para el saldo a cargo de las transacciones que son pagadas al contado por adelantado en el momento de la transacción disminuyendo el saldo de interés pagado. La amortización del préstamo se hace por única vez por cada transacción.

Si usted no tiene acceso a una (2) años, la pertenencia del registro no podrá tener el doble de la tasa, contados a partir de la fecha en que usted pagó las cuotas anteriores sobre la obligación vencida. Si usted no tiene acceso a una (2) años, la pertenencia del registro no podrá tener el doble de la tasa, contados a partir de la fecha en que usted pagó las cuotas anteriores sobre la obligación vencida.

Master

Valor **\$ 800.000**

Verifique antes de retirarse de la ventanilla que la información impresa corresponde a la operación autorizada en Banco. Consulte este comprobante con el personal autorizado a la ventanilla de Banco de Occidente, Banco de Bogotá, Banco de Crédito Agrario o Banco de Crédito Industrial, o con el personal autorizado para hacer los cobros en la respectiva sucursal.

COMPROBANTE DE TRANSACCION

BANCO DE OCCIDENTE 244 Centro de Pagos y Re
 K01B244-43 61933 Tran:314
 20/02/2020 12:48 Horario Normal
 No. Tarjeta: 4004913572 Peso Colombiano
 No. Id Pagador 51685101
 Efectivo 800.000.00
 Valor Total: 800.000.00
 Num Aut 1 82004475 Num Aut 2
 GALVIS MAHECHA, ARISMEDY



COMPROBANTE DE TRANSACCIÓN

Master

BANCO DE OCCIDENTE 529 Unicentro Bogotá
K018529-42 80285 Tran:142
17/03/2028 18:10 Hora:10 Adicional
No. Tarjeta: 400003572 Peso Colombiano
No. Id Pagador 51685101
Efectivo 800.000.00
Valor Total:800.000.00
Num Aut 1 98351777 Num Aut 2
SALVIS MAHECHA, ARTSMEIN

Valor
\$ 800.000.00 =

Verifique antes de retirarse de la ventanilla que la información impresa corresponde a la operación ordenada al Banco. Conserve este comprobante. Los cheques estarán sujetos a la cláusula de buen cobro Art. 862 y a verificación posterior. Si hubiera errores o falencias, el Banco queda autorizado para hacer los ajustes en la respectiva cuenta.

BANQUE OCCIDENTAL S.A. BANCO DE OCCIDENTE S.A. BANCO DE OCCIDENTE S.A. BANCO DE OCCIDENTE S.A.



COMPROBANTE DE TRAN





T.O. OCCIDENTE
Master

BANCO DE OCCIDENTE 529 Unicentro Bogotá
K018529-41 13675 Tran:340
22/04/2028 11:10 Hora:10 Normal
No. Tarjeta: 400003572 Peso Colombiano
No. Id Pagador 51685101
Efectivo 740.000.00
Valor Total:740.000.00
Num Aut 1 15429018 Num Aut 2
SALVIS MAHECHA, ARTSMEIN

Valor
\$ 740.000.00 =

Verifique antes de retirarse de la ventanilla que la información impresa corresponde a la operación ordenada al Banco. Conserve este comprobante. Los cheques estarán sujetos a la cláusula de buen cobro Art. 862 y a verificación posterior. Si hubiera errores o falencias, el Banco queda autorizado para hacer los ajustes en la respectiva cuenta.

BANQUE OCCIDENTAL S.A. BANCO DE OCCIDENTE S.A. BANCO DE OCCIDENTE S.A. BANCO DE OCCIDENTE S.A.





Master.

COMPROBANTE DE TRANSACCIÓN

BANCO DE OCCIDENTE 529 Unicentro Bogotá
 K08529-46 83264 Tran:192
 11/06/2020 11:49 Horario Normal
 No. Tarjeta: ****3572 Peso Colombiano
 No. Id Pagador 51685101
 Efectivo 1.536.000,00
 Valor Total: 1.536.000,00
 Num Aut 1 44762306 Num Aut 2
GALVIS WAHECHA, ARTISMEDY

Valor
\$ 1.536.000

Verifique antes de retirarse de la ventanilla que la información impresa corresponde a la operación ordenada al Banco. Conserve este comprobante. Los cheques estarán sujetos a la cláusula de buen cobro Art. 862 y a verificación posterior. Si hubiere errores o faltantes, el Banco queda autorizado para hacer los ajustes en la respectiva cuenta.





300 000 1 DENTE Master

COMPROBANTE DE TRANSACCIÓN

BANCO DE OCCIDENTE 529 Unicentro Bogotá
 K08529-41 13605 Tran:872
 30/06/2020 14:37 Horario Normal
 No. Tarjeta: ****3572 Peso Colombiano
 No. Id Pagador 51685101
 Efectivo 647.000,00
 Valor Total: 647.000,00
 Num Aut 1 54567366 Num Aut 2
GALVIS WAHECHA, ARTISMEDY

Valor
\$ 647.000

Verifique antes de retirarse de la ventanilla que la información impresa corresponde a la operación ordenada al Banco. Conserve este comprobante. Los cheques estarán sujetos a la cláusula de buen cobro Art. 862 y a verificación posterior. Si hubiere errores o faltantes, el Banco queda autorizado para hacer los ajustes en la respectiva cuenta.

visa

COMPROBANTE DE TRANSACCIÓN

BANCO DE OCCIDENTE 529 Unicentro Bogotá
 K08529-42 80285 Tran:141
 17/03/2020 19:10 Horario Adicional
 No. Tarjeta: ****3572
 No. Id Pagador 51685101
 Efectivo 102.000,00
 Valor Total: 102.000,00
 Num Aut 1 98351975 Num Aut 2
GALVIS WAHECHA, ARTISMEDY

Valor
\$ 102.000

Verifique antes de retirarse de la ventanilla que la información impresa corresponde a la operación ordenada al Banco. Conserve este comprobante. Los cheques estarán sujetos a la cláusula de buen cobro Art. 862 y a verificación posterior. Si hubiere errores o faltantes, el Banco queda autorizado para hacer los ajustes en la respectiva cuenta.

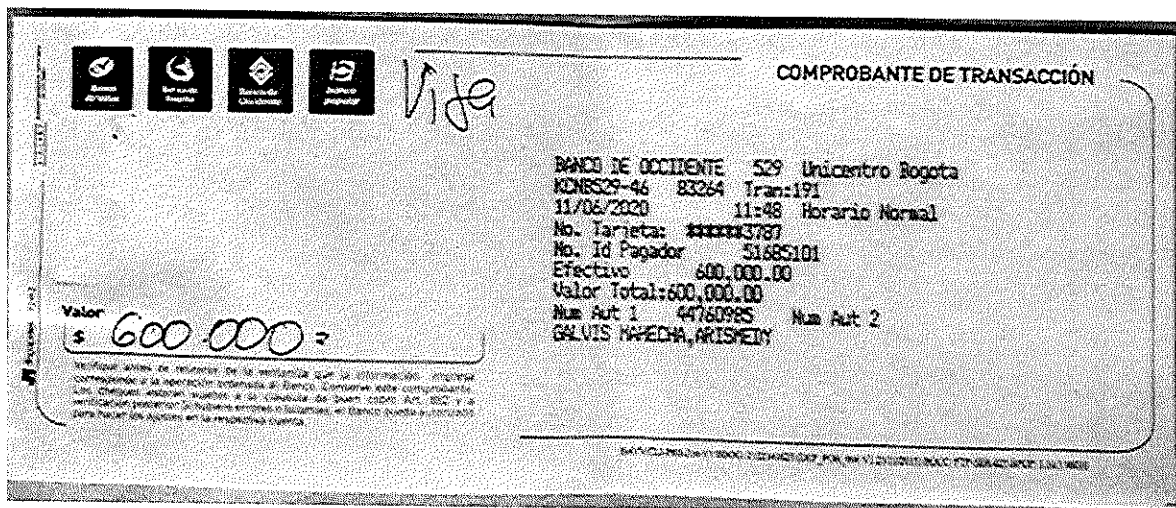
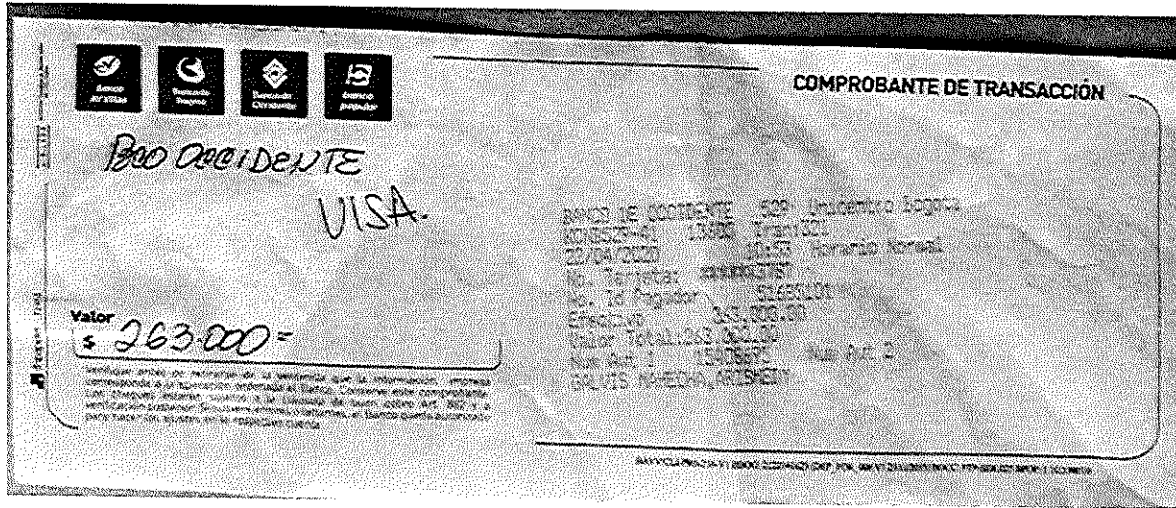

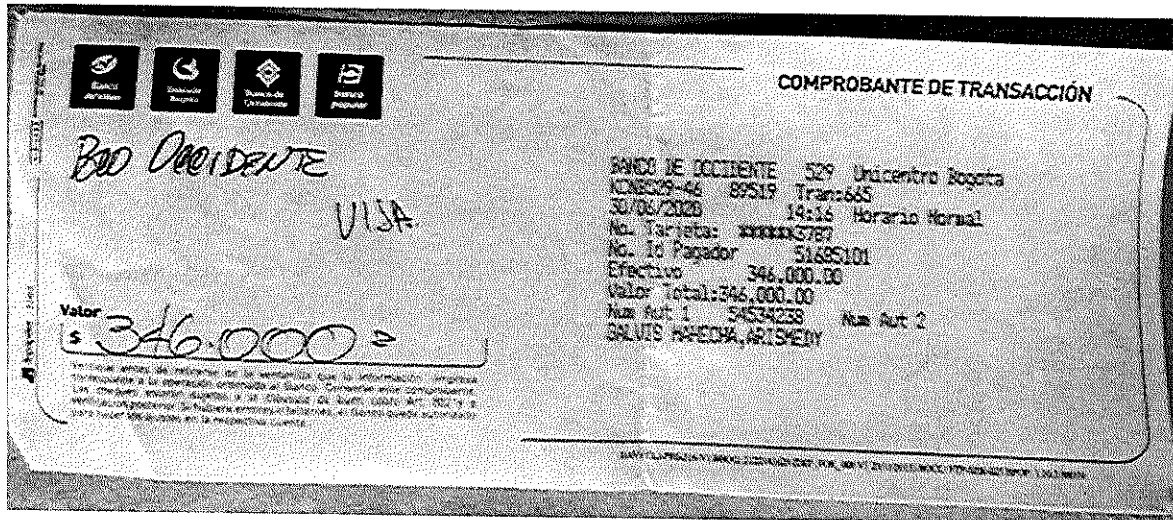

Del señor juez
Atentamente,

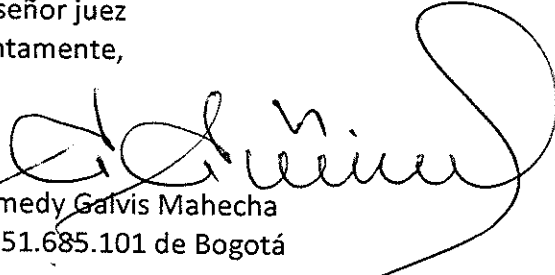
Arismedy Galvis Mahecha
C.C. 51.685.101 de Bogotá