NUR <11001-60-00-000-2017-00023-00
Ubicación 7750
Condenado IVAN ERNELLY DIMATE BAQUERO
C.C # 79608336

CONSTANCIA TRASLADO REPOSICIÓN

A partir de hoy 19 de Marzo de 2021, quedan las diligencias en secretaria a disposición de quien interpuso recurso de reposición contra la providencia del 18 DE FEBRERO DE 2021, por el término de dos (2) días de conformidad a lo dispuesto en el Art. 189 inciso 2° del C.P.P. Vence el dia 23 de Marzo de 2021.

Vencido el término del traslado, SI [X] NO [ ], se presentó sustentación del recurso.

EL SECRETARIO(A)

FREDDY ENRIQUE SAENZ SIERRA

NUR <11001-60-00-000-2017-00023-00
Ubicación 7750
Condenado IVAN ERNELLY DIMATE BAQUERO
C.C # 79608336

CONSTANCIA TRASLADO REPOSICIÓN

A partir de hoy 24 de Marzo de 2021, quedan las diligencias en secretaria a disposición de los demás sujetos procesales por por el término de dos (2) días de conformidad a lo dispuesto en el Art. 189 inciso 2° del C.P.P. Vence el 25 de Marzo de 2021.

Vencido el término del traslado, SI [ ] NO [X], se presentó escrito.

EL SECRETARIO(A)

FREDDY ENRIQUE SAENZ SIERRA

RADICACIÓN: 11001-60-00-000-2017-00023-00
SENTENCIADO: IVAN ERNELLY DIMATE BAQUERO
DELITO . FABRICACION, TRAFICO O PORTE ILEGAL DE ARMAS O MUNICIONES y CONCIERTO PARA DELINQUIR AGRAVADO Y TRAFICO, FABRICACION O PORTE DE ESTUPEFACIENTES.
DETENIDO: COMPLEJO METROPOLITANO PENITENCIARIO Y CARCELARIO – COMEB
LEY 906 DE 2004.

JUZGADO CUARTO DE EJECUCION DE PENAS Y MEDIDAS DE SEGURIDAD

Bogotá, D. C., dieciocho (18) de febrero de dos mil veintiuno (2021)

OBJETO A DECIDIR

Resolver la viabilidad de conceder la sustitución de la pena de prisión formal por la prisión domiciliaria por grave enfermedad conforme la solicitud deprecada por el IVAN ERNELLY DIMATE BAQUERO una vez ingresadas las diligencias radicadas **bajo el No. 7750,** con dictamen médico legal No. UBCS-DRBO-01148-C-2021 del Instituto Nacional de Medicina Legal, determinando el estado de salud del citado penado.

DE LA PETICION

El condenado IVAN ERNELLY DIMATE BAQUERO solicita se le conceda la prisión domiciliaria de conformidad con el articulo 314 numeral 4 del C.P. teniendo en cuenta que se encuentra en grave estado de salud.

CONSIDERACIONES PARA DECIDIR

IVAN ERNELLY DIMATE BAQUERO, se encuentra privado de la libertad en razón a la sentencia adiada 6 de diciembre de 2010, emitida por el Juzgado 1º Penal del Circuito de Florencia – Caquetá, condenado a la pena principal de 9 años 15 días de prisión, la accesoria de interdicción de derechos y funciones públicas por un lapso de 10 años, al haber sido hallado responsable de los delitos de FABRICACION, TRAFICO O PORTE ILEGAL DE ARMAS O MUNICIONES y CONCIERTO PARA DELINQUIR AGRAVADO Y TRAFICO, FABRICACION O PORTE DE ESTUPEFACIENTES, negándole los mecanismos sustitutivos de la pena.

El condenado eleva ante este despacho solicitud de prisión domiciliaria por el estado de salud en que se encuentra, atendiendo la petición del condenado este Juzgado había ordenado su valoración por parte de Instituto de Medicina Legal con el fin de establecer si el condenado se encontraba en estado de grave enfermedad.

El 11 de febrero de 2021, el Instituto Nacional de Medicina Legal, practicó valoración médica al condenado, y concluyó lo siguiente:

DIAGNÓSTICO CLINICO O IMPRESIÓN DIAGNÓSTICA:
1. CEFALEA CRONICA A ESTUDIO
2.HERNIA SUPRAUMBILICAL 3. HERNIA INGUINAL DERECHA -
4. SEPTODESVIACION NASAL.,
DISCUSIÓN:
Se trata de un examinado de 50 años de edad con diagnósticos anotados y documentados en la Historia Clínica aportada. Al examen físico de hoy se encontró examinado estable, sin signos clínicos de inestabilidad hemodinámica o metabólica clínicamente evidentes, signos vitales dentro de parámetros de la normalidad sin disnea, tolera el decúbito, con total independencia para realizar sus actividades básicas - Como hallazgo positivo dilataciones

UBICACIÓN P3.

J-4

CONSTANCIA DE NOTIFICACIÓN COMPLEJO CARCELARIO Y PENITENCIARIO METROPOLITANO DE BOGOTA "COMEB"

NUMERO INTERNO: 7750

TIPO DE ACTUACION:

A.S ____ A.I. A OFI. ____ OTRO ____ Nro. ____

FECHA DE ACTUACION: 10 FEB 4

DATOS DEL INTERNO

FECHA DE NOTIFICACION: MARZO/4/2022/JUEVES/9:32 AM

NOMBRE DE INTERNO (PPL): IVAN ERNELLY DIMATÉ BAQUERO

CC: 79.608336 BTA

TD: 58768

HUELLA DACTILAR:

CONSTANCIA NOTIFICACION

JEPMS

AISLADO

Iván: INTERPONGO RECURSO DE REPOSICION.Ivan Ernelly Dimate BAQUERO c.c.79603336

Iván: BOGOTÁ D.C. MARZO 9/2021.

E.P.C. PICOTA.

Señor: JUZGADO 4 SE EJECUCION DE PENAS Y MEDIDAS DE SEGURIDAD DE BOGOTÁ D.C.

Asunto. : INTERPONGO RECURSO DE REPOSICION.

Ref. : DERECHO DE PETICION ARTICULO 23 C.N.

Proceso. : 11001600000020170002300.

Condenado. : IVAN ERNELLY DIMATE BAQUERO C.C.79606336.

E. S. H. D.

CORDIAL SALUDO.

Iván Ernelly Dimate Baquero c.c.79606336.

Actualmente me encuentro recluido en E.P.C. PICOTA PABELLON #3.ESTRUCTURA 1.

HECHOS.

El día 20 de Diciembre del 2016, fui capturado por agentes de la SIJIN y llevado a la URI de PUENTE ARANDA, en la cual me hicieron una valoración medica, diagnosticando de ERNIAS OMBILICALES Y UNA ERNIA INGLINAL PARTE DERECHA.

El 28 de Mayo de 2018 fui condenado por el JU...

[2:40 p. m., 9/3/2021] Iván: T -762 del 2015. T-132 del 2016 ,T - 287 del 2016,T-378 del 2016.y T - 020 de 2017,y sin tener la VEEDURIA de ningún ente de control, siento vulnerado mi Derecho a la

Vida y a la Salud, que la VALORACION MÉDICA DEL MEDICO LEGISTA QUE ME VALORO FUE PARCIAL sin obtener ninguna tipo de examen prequirurgico,ya que tengo PRUEBAS de que mi estado de Salud ha venido decayendo desde el día de mi captura, ya que tengo órdenes de cirugías desde el 2017.por tal razón pido a su Honorable Despacho sea ordenado de manera inmediata se haga efectiva mi Hospitalización para llevar a cabo dichas cirugías que amenazan mi Salud y mi vida. Así mismo como segunda Petición pido a su Honorable Despacho se me otorgue la medida de PRISIÓN DOMICILIARIA ARTÍCULO 314 DEL NUMERAL 4 DEL C.P .Teniendo en cuenta mi Grave estado de Salud repito No puede ser parcial la examinación de mis dolencias ya que necesito de exámenes prequirurjicos los cuales no me practicaron en Medicina Legal. Pido se tenga en cuenta la Valoración de mi SEGURO SOCIAL ya que soy beneficiario de Salud por parte de mi esposa la señora Alicia Polania Zamora c.c.52742318 COMPENSAR...

ANEXO PRUEBAS DE ORDENES DE CIRUGIA DEL año 2017 así demostrando a su Honorable Despachó la NEGLIGENCIA a la que estoy siendo sometido por parte del Estado, para mí salud y vida.

ANEXO ARRAIGO FAMILIAR Y SOCIAL ya que encontrándose grave mi estado de Salud, pido se tenga en cuenta mi estabilidad familiar ya que. Soy padre de familia de. Tres y

Hijas. Edades de 13 Y 18 y 28.años.

: ANDREA NATALIA DIMATE ARDILA C.C.1000256334.

LAURA VIOLETA DIMATE ARDILA T. I.:1014739717.

LAURA MARCELA DIMATE GRAJALES C.C.

Sin otro particular quedo altamente agradecido por su valiosa colaboración.

Cordialmente. : Iván Ernelly Dimate Baquero c.c.79608336.

Pabellón #3.

E.P.C. PICOTA ESTRUCTURA 1.

T.D.:58768.

N.U.I. : 280249.

BOGOTÁ D.C.

Freddy Enrique Saenz Sierra

De: Secretaria 01 Centro De Servicios Epms - Bogota - Bogota D.C.
Enviado el: martes, 09 de marzo de 2021 5:40 p. m.
Para: Freddy Enrique Saenz Sierra
Asunto: Fwd: Comparto 'Iván' con usted
Datos adjuntos: Iván.docx; VID-20210309-WA0011.mp4

Obtener Outlook para Android

From: Juzgado 04 Ejecucion Penas Medidas Seguridad - Bogotá - Bogotá D.C. <ejcp04bt@cendoj.ramajudicial.gov.co>
Sent: Tuesday, March 9, 2021 5:21:07 PM
To: Secretaria 01 Centro De Servicios Epms - Bogota - Bogota D.C. <sec01jepmsbta@cendoj.ramajudicial.gov.co>
Subject: RV: Comparto 'Iván' con usted

Buena tarde, reenvió por tratarse de un recurso interpuesto por el condenado DIMATE BAQUERO - IVAN ERNELLY, contra el auto de fecha 18 de febrero de 2021 por medio del cual se le negó la prisión domiciliaria.

Atentamente,

JUZGADO 4° DE EJECUCION DE PENAS Y MEDIDAS DE SEGURIDAD DE BOGOTA

De: aliciapolania1981@outlook.es <aliciapolania1981@outlook.es>
Enviado: martes, 9 de marzo de 2021 4:52 p. m.
Para: Juzgado 04 Ejecucion Penas Medidas Seguridad - Bogotá - Bogotá D.C. <ejcp04bt@cendoj.ramajudicial.gov.co>
Asunto: Comparto 'Iván' con usted

REGISTRO CIVIL DE NACIMIENTO

NUIP 1023162440

Indicativo Serial 33871104

COLOMBIA

CUNDINAMARCA

BOGOTA D.C.

ESTEBAN

YOLANDA

2004

BOGOTA D.C.

YOLANDA ZAMORA ALICIA

C.C. 52742310 BOGOTA D.C.

CUNDINAMARCA

ESTEBAN ESTEBAN JOSE JAVIER

C.C. 79.499.052 BOGOTA D.C.

COLOMBIANA

ESTEBAN ESTEBAN JOSE JAVIER

C.C. 79.499.052 BOGOTA D.C.

Fecha de inscripción

2004

ESPACIO PARA NOTAS

ES FIEL COPIA TOMADA DE SU ORIGINAL QUE FIGURA EN LOS ARCHIVOS DE ESTA NOTARIA. SE EXPIDE A SOLICITUD DEL INTERESADO PARA DEMOSTRAR PARENTESCO DE CONFORMIDAD CON LO ESTABLECIDO EN LOS ARTICULOS 115 DEL DECRETO 1260 DE 1.970 Y 1 DEL DECRETO 278 DE 1.972.

ESTE REGISTRO CIVIL ... SE EXPIDE EN BOGOTA D.C. A LOS VEINTISEIS ... DE MAYO DE DOS MIL CUATRO (2004).

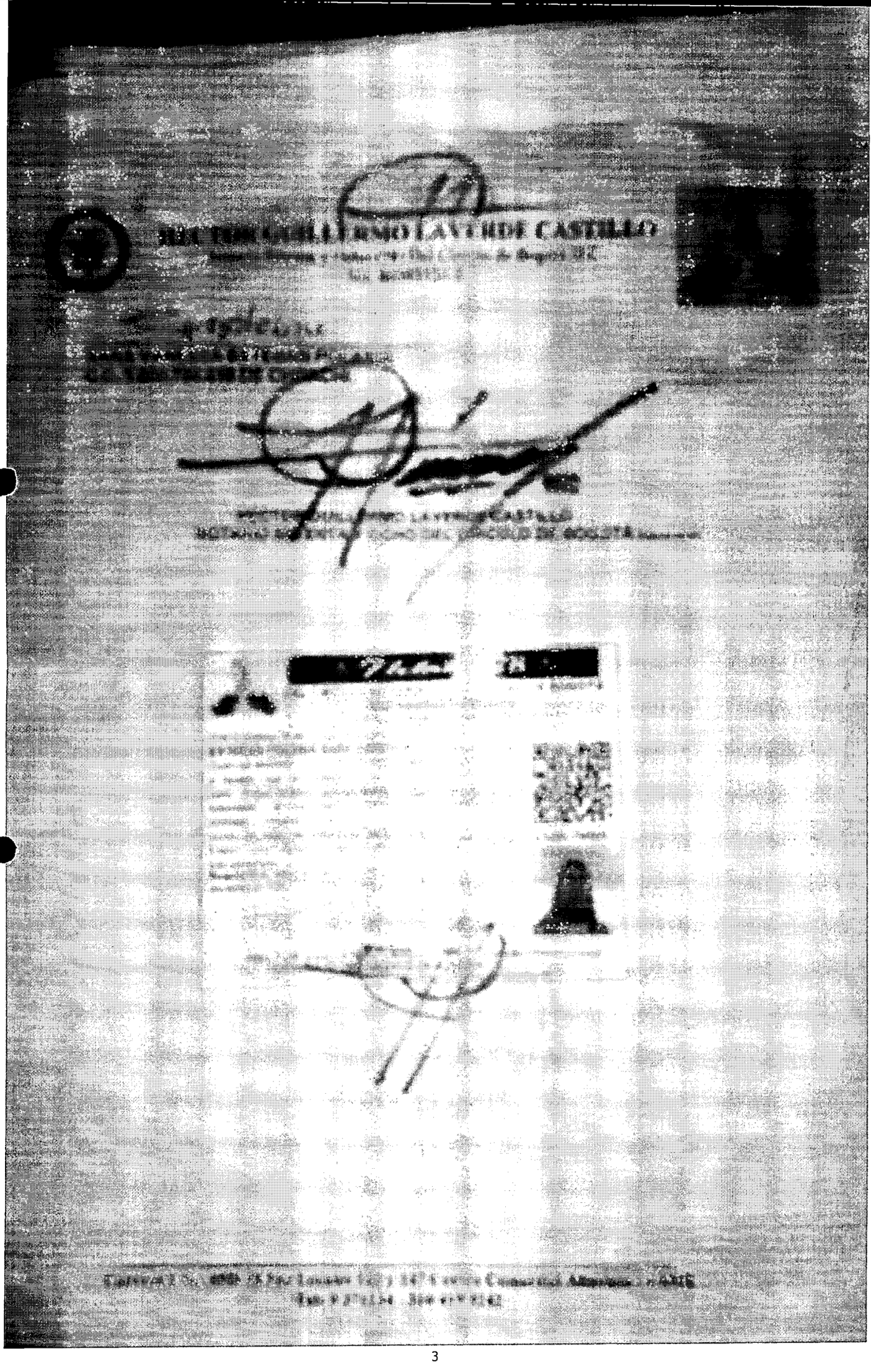

HECTOR GUILLERMO LAVERDE CASTILLO

HECTOR GUILLERMO LAVERDE CASTILLO
Notario Setenta y Ocho del Círculo de Bogotá D.C.
... 8039...28-5

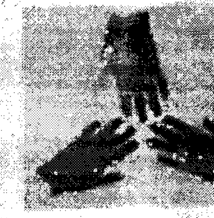

DECLARACIÓN EXTRAJUICIO No. 728

El día **16 de febrero** de 2021, EN LA CIUDAD DE BOGOTÁ, DISTRITO CAPITAL, REPÚBLICA DE COLOMBIA, ANTE MI, **HECTOR GUILLERMO LAVERDE CASTILLO NOTARIO SETENTA Y OCHO DEL CIRCULO DE BOGOTA COMPARECIÓ** El (la) señor (a) **SARA VANESSA ESTEBAN POLANIA**, mayor de edad identificado (a) con **C.C. 1.000.706.519 DE CHOACHI**, de estado civil, **SOLTERA SIN UNION MARITAL DE HECHO**, residente y domiciliado (a) **CARRERA 92 BIS N° 14 I 35 SUR, BARRIO VALLES DE CAFAM, CEL. 3014585670**, de ocupación **EMPLEADA**, de cuya identificación personal damos fe, y manifestamos que comparecemos ante este despacho con el fin de rendir declaración juramentada para fines extraprocesales de conformidad con los decretos 1557 y 2282 de 1989 y bajo la gravedad de juramento de conformidad con el Artículo 442 del Código Penal de manera libre y espontánea y de acuerdo con la verdad, rindo la presente declaración --------

PRIMERA.- Que somos titulares de los generales de Ley antes citados ----------

SEGUNDA.- Que conocemos la responsabilidad que implica jurar en falso de conformidad con el Código Penal ----------

TERCERA.- Que las declaraciones aquí rendidas versan sobre hechos los cuales doy plena fe y testimonio en razón de que me constan personalmente ----------

CUARTA.- Que este testimonio se rinde para ser presentada **A QUIEN INTERESE**.----------

QUINTA.- **DECLARO QUE** soy la hijastra del señor **IVAN ARNELLY DIMATE BAQUERO**, identificado con la cedula de ciudadanía **N° 79.608.336 DE CAQUEZA**, quien por circunstancias de la vida se encuentra privado de la libertad en la **PENITENCIARIA LA PICOTA DE BOGOTA D. C.**; y de ser otorgada la libertad para mi Padrastro **IVAN ARNELLY DIMATE BAQUERO** lo recibiré en mi domicilio en la **CARRERA 92 BIS N° 14 I 35 SUR, BARRIO VALLES DE CAFAM**, y me haré responsable de él. Asimismo, declaro que convivo bajo el mismo techo con mi señora madre **ALICIA POLANIA ZAMORA** mayor de edad identificado (a) con **C.C. 52.742.218 DE BOGOTÁ D.C.**, en estado civil **SOLTERA CON UNIÓN MARITAL DE HECHO** de forma permanente e ininterrumpida compartiendo techo, lecho y mesa, desde hace ocho **(08) años aproximadamente, desde el 13 de junio de 2012**, con el señor **IVAN ARNELLY DIMATE BAQUERO** Quien siempre se ha caracterizado por ser una persona, responsable, cumplidora de sus deberes, y NO considero que sea un peligro para la sociedad. ----------

SEXTA Y ULTIMA.- Todas las declaraciones aquí rendidas en **SEIS (6)**, cláusulas incluyendo esta, extendida en este documento, la firma el(la) declarante una vez leída y aprobada. La presente declaración **se realiza por insistencia** del(la) declarante ----------

[illegible]

EL DECLARANTE

REGISTRO CIVIL DE NACIMIENTO

40333535

COLOMBIA . - . CUNDINAMARCA . - . BOGOTA DISTRITO CAPITAL

DIMATE ARDILA

LAURA VIOLETA

2007 SEP 03 FEMENINO "O" POSITIVO

COLOMBIA.-.CUNDINAMARCA.-.BOGOTA D.C.-.HOSPITAL MEISSEN:

CERTIFICADO DE NACIDO VIVO A0227178

ARDILA GONZALEZ EDDY LILIANA

C.C.52.985.648 DE BOGOTA, D.C. COLOMBIANA

DIMATE BAQUERO IVAN ERNELLY

C.C.79.608.336 DE BOGOTA, D.E. COLOMBIANA

DIMATE BAQUERO IVAN ERNELLY

C.C.79.608.336 DE BOGOTA, D.E.

2007 SEP 25

AGUSTIN [illegible] BARATE

AGUSTIN [illegible] BARATE

ESPACIO PARA NOTAS

—ORIGINAL PARA LA OFICINA DE REGISTRO—

COMO NOTARIA CUARENTA (4...
DE ESTE CIRCULO HAGO COSTA...
QUE ESTA FOTOCOPIA COINCI...
CON SU ORIGINAL QUE REPO...
EL LOS ARCHIVOS DE ESTA
NOTARIA. 11 FEB 2011

FACTURA POR 2 MESES

#YoMeQuedoEnCasa

acueducto
AGUA Y ALCANTARILLADO DE BOGOTÁ

Empresa de Acueducto y Alcantarillado de Bogotá - ESP
NIT: 899.999.094-1

Escanee y pague su factura

Datos del usuario
INGENIOBRAS LTDA INGENIOBRAS LT
CL 92 BIS SUR 14I 35

ESTRATO	2	CLA
UND.HABIT./FAMILIAS	1	UND

ZONA: 4 CICLO:

Datos del medidor
MARCA: NÚMERO:

CUENTA CONTRATO Número para cualquier consulta	10508878
Factura de Servicios Públicos No. Número para pagos	33098211015
TOTAL A PAGAR Agua + Alcantarillado + Aseo (ver al respaldo) + Cobro a terceros (ver al respaldo)	$52.116
Fecha de pago oportuno	ENE/26/2021
Fecha límite de pago para evitar suspensión	ENE/29/2021

Datos del consumo

ÚLTIMA LECTURA	1136
LECTURA ANTERIOR	1122
FACTURADO CON	Consumo Nom

Últimos consumos m³

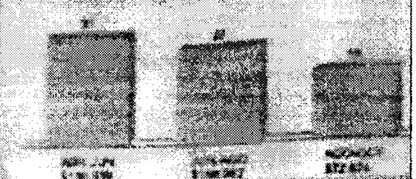

Periodo f
OCT/21/2020

FECHA DE EXPEDICIÓN: ENE 09/2021 FECHA ESPERADA DE LA PRÓXIMA FACTURA
RANGO CMO BÁSICO Bimestral según Resolución CRA 750/2016(0m3 - 22m3)

Resumen de su cuenta

Descripción	Cantidad	Costo Valor Unitario	Costo Valor Total	(-)Subsidio (+) Aporte	Tarifa Valor Unitario	Valor a Pagar
Acueducto						
Cargo fijo residencial		[illegible]	[illegible]	[illegible]	$8.018,63	$8.019
Consumo residencial básico	[illegible]	[illegible]	[illegible]	[illegible]	$1.466,02	$20.358
Consumo residencial superior a básico						
Cargo fijo no residencial						
Consumo no residencial (m3)						
Subtotal Acueducto 1			$47.295	$18.918-		$28.377
Alcantarillado						
Cargo fijo residencial		[illegible]	[illegible]	$2.525-	$3.787,18	$3.787
Consumo residencial básico	[illegible]	[illegible]	$35.481	$14.192-	$1.637,58	$21.289
Consumo residencial superior a básico						
Cargo fijo no residencial						
Consumo no residencial (m3)						
Subtotal Alcantarillado 2			$41.793	$16.717-		[illegible]
Descuento mínimo vital (12 metros cúbicos ...)						
TOTAL AGUA, ALCANTARILLADO Y OTROS COBROS (1+2+...)						$52.116

Otros Cobros No
Ajuste a la Decena
Alivio Pago Diferido
Dec. 064/12 Mín. Vital
Intereses de mora

Subtotal Otros Cobros

Otros conceptos que...

Valor Alivio Pago Diferido

Evita las **conexiones erradas**

Instalar las redes de alcantarillado sanitario a las del alcantarillado pluvial generan conexiones erradas que contaminan los cuerpos de agua

En esta temporada...
evitemos inun...

Bogota D.C. 26 de Enero de 2020

Señores

Sanidad INPEC ERON Picota

E S H D

Referencia: Derecho de petición según Art. 23 C.P.

Respetados señores [illegible] del presente escrito y en uso de los atributos otorgados al Derecho de petición consagrado en el Art. 23 constitucional respetuosamente acudo a ustedes con el fin de solicitar sea autorizado el procedimiento para una cirugía de Hernia umbilical y [illegible] por parte de ustedes. Es importante resaltar que tuve valoración con [illegible] el día 20 de [illegible] de 2019 donde la doctora [illegible] informó que tenía [illegible] los cuales debían ser operados [illegible] que en otro [illegible] brigada para [illegible] es por todo lo anterior que [illegible] ustedes [illegible] derechos fundamentales [illegible] a la salud [illegible] por las molestias causadas [illegible] Para tal fin [illegible]

Atentamente,

Ivan [illegible]

T.D. [illegible]

NUI [illegible]

[illegible]

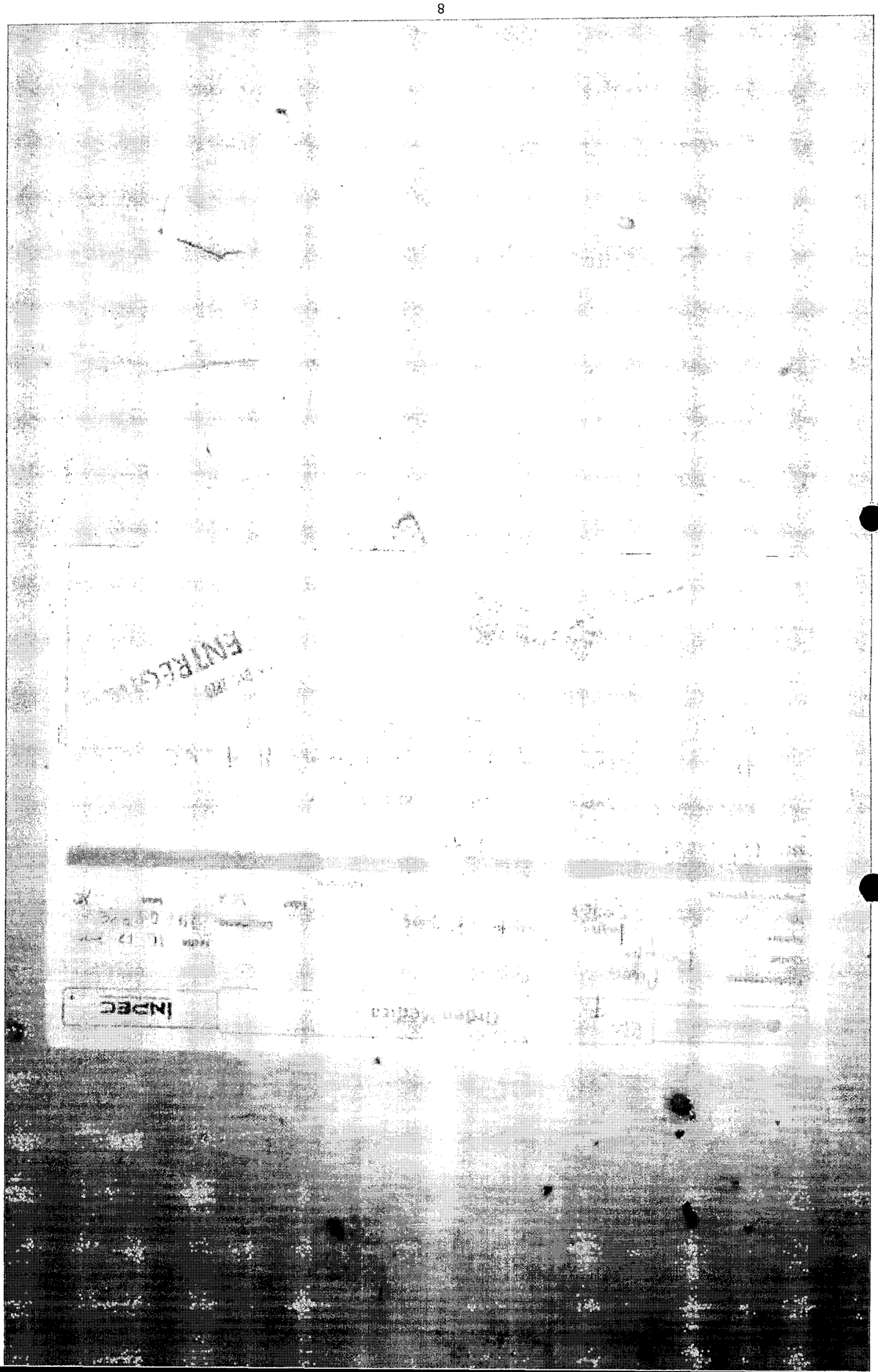

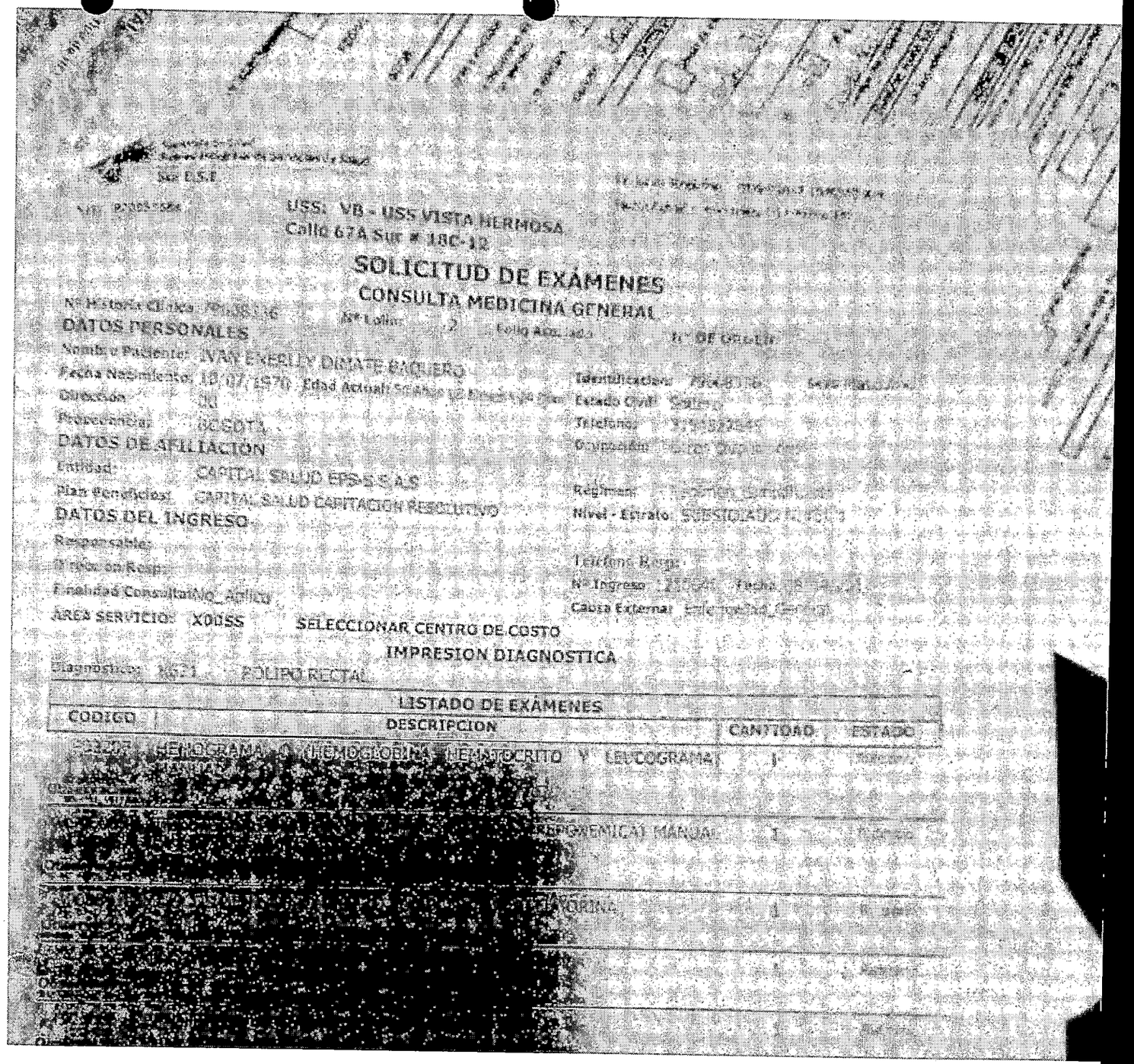

Sur E.S.E

USS: VB - USS VISTA HERMOSA
Calle 67A Sur # 18C-12

SOLICITUD DE EXÁMENES

CONSULTA MEDICINA GENERAL

Nº Historia Clínica: [illegible] Nº Folio: 2 Folio Asociado: Nº DE ORDEN:

DATOS PERSONALES

Nombre Paciente: IVAN ENERLLY DIMATE BAQUERO
Fecha Nacimiento: 18/07/1970 Edad Actual: [illegible]
Dirección: [illegible]
Procedencia: BOGOTA
Identificación: [illegible] Sexo Masculino
Estado Civil: Soltero
Teléfono: [illegible]
Ocupación: [illegible]

DATOS DE AFILIACIÓN

Entidad: CAPITAL SALUD EPS-S.S.A.S
Plan Beneficios: CAPITAL SALUD CAPITACION RESOLUTIVO
Régimen: [illegible]
Nivel - Estrato: SUBSIDIADO [illegible]

DATOS DEL INGRESO

Responsable:
Dirección Resp:
Finalidad Consulta: No_Aplica
Teléfono Resp:
Nº Ingreso: [illegible] Fecha: [illegible]
Causa Externa: Enfermedad_General

ÁREA SERVICIO: X00SS SELECCIONAR CENTRO DE COSTO

IMPRESION DIAGNOSTICA

Diagnóstico: [illegible] PÓLIPO RECTAL

LISTADO DE EXÁMENES

CODIGO	DESCRIPCION	CANTIDAD	ESTADO
[illegible]	HEMOGRAMA [illegible] (HEMOGLOBINA, HEMATOCRITO Y LEUCOGRAMA) [illegible]	1	[illegible]
[illegible]	[illegible] REPOXEMICA) MANUAL	1	[illegible]
[illegible]	[illegible] ORINA	1	[illegible]
[illegible]	[illegible]	1	[illegible]
[illegible]	[illegible]	1	[illegible]

10

Fecha de Registro: [illegible]

Fecha Actual: [illegible]

Subred Integrada de Servicios de Salud Sur E.S.E.

NIT: 900958564

USS: VB - USS VISTA HERMOSA

Calle 67A Sur # 18C-12

INDICACIÓN MEDICA

CONSULTA MEDICINA GENERAL

Nº Folio: 2 Folio Asociado:

Nº Historia Clínica: 79608336

DATOS PERSONALES

Nombre Paciente:	IVAN ENERLLY DIMATE BAQUERO	Identificacion:	79608336 Sexo: Masculino
Fecha Nacimiento:	10/julio/1970 Edad Actual: 50 Años \ 6 Meses \ 24 Días	Estado Civil:	Soltero
Dirección:	00	Teléfono:	3154827545
Procedencia:	BOGOTA	Ocupación:	Otras Ocupaciones

DATOS DE AFILIACION

Entidad:	CAPITAL SALUD EPS-S S.A.S	Régimen:	Regimen_Simplificado
Plan Beneficios:	CAPITAL SALUD CAPITACION RESOLUTIVO	Nivel - Estrato:	SUBSIDIADO NIVEL 1

DATOS DEL INGRESO

Responsable:		Teléfono Resp:	
Dirección Resp:		Nº Ingreso:	1210640 Fecha: 08-04-2017 09:41
Finalidad Consulta:	[illegible]	Causa Externa:	Enfermedad_General

INDICACIÓN MEDICA

Tipo Indicación: [illegible]

Descrip: [illegible]

11

BOGOTÁ | SUBRED INTEGRADA DE SERVICIOS DE SALUD SUR E.S.E.

Bogotá, D.C. Febrero 04 de 2021

Señor
IVÁN ERNELLY DIMATE BAQUERO
Teléfono: 3115990933
Ciudad

4-2-2021 [illegible] web
SUBRED SUR E.S.E.
[illegible]
[illegible]

ASUNTO: Respuesta parcial a su comunicación de Enero 28 de 2021. Radicado interno N° 20210351000801[illegible]. Solicitud Historia Clínica Uss Subred Sur

Respetado (a) Señor (a):

Reciba un cordial saludo de la Subred Integrada de Servicios de Salud Sur E.S.E, para nosotros es muy importante conocer sus inquietudes, porque éstas nos permiten implementar estrategias para mejorar día a día la prestación de nuestros servicios.

Frente a su solicitud me permito hacer entrega de copia de la Historia Clínica de **IVAN ERNELLY DIMATE BAQUERO**, identificado con Cedula de Ciudadanía N° 79 608.336 de la Uss Tunal (Vigencia Subred Sur) y Vista Hermosa de marzo a mayo del 2017, únicos registros de atención que se evidencian en el periodo solicitado por su parte. No obstante, se informa que de las [illegible] Tunjuelito y Usme no se evidencian registros de atención.

[illegible] del periodo solicitado (de 2005 al 31 de [illegible] en el antiguo hospital Tunal, por lo cual [illegible] cumplimiento.

[illegible] de los documentos se hace entrega de [illegible] de firma autorizada.

[illegible] nuevo servicio, en caso de inconformidad, [illegible] le solicitamos comunicarse con la Dra. [illegible] al Teléfono 7300000 Ext.41017, de [illegible]

[illegible]

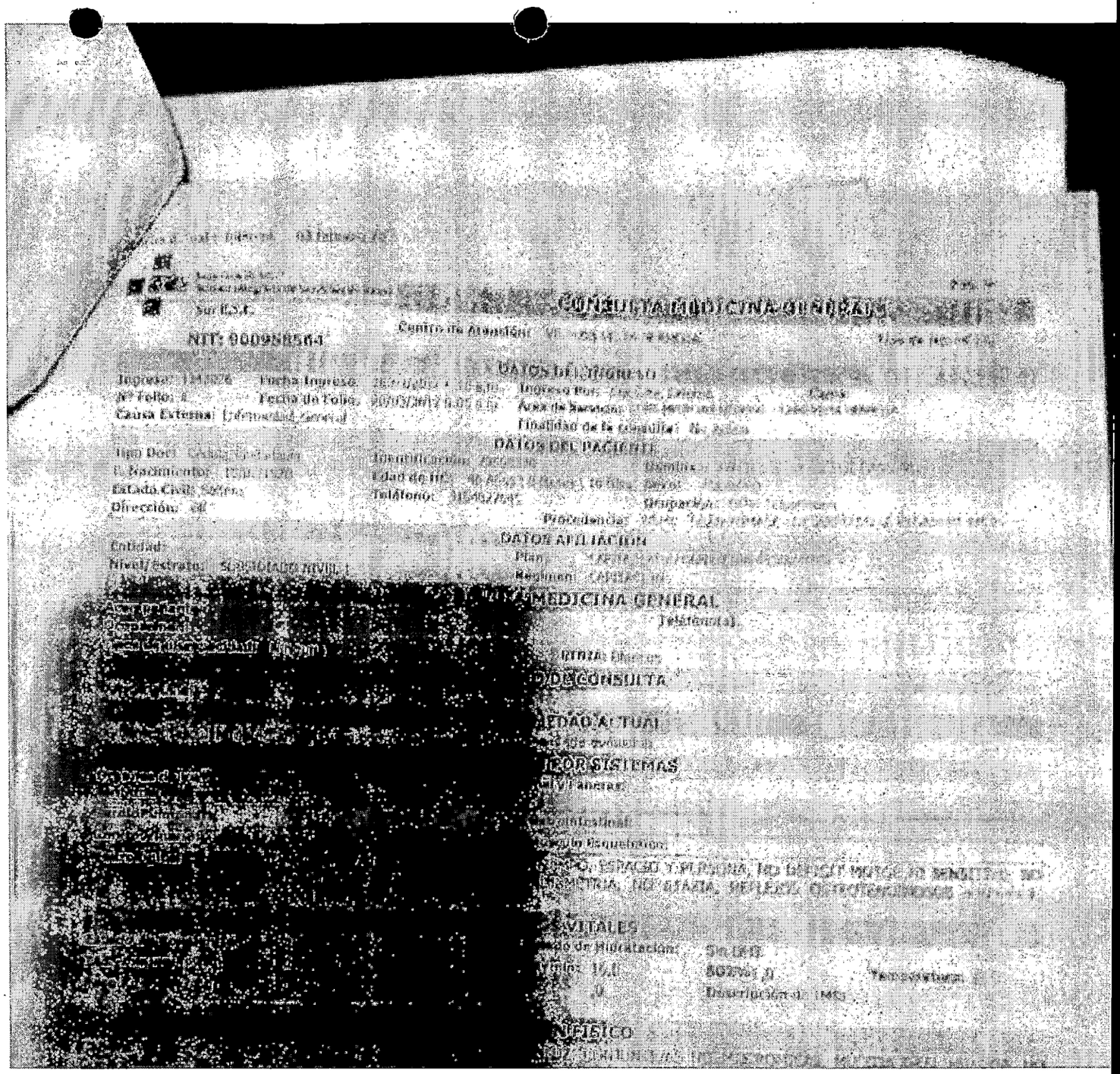

CONSULTA MEDICINA GENERAL

NIT: 900958564

DATOS DEL PACIENTE

DATOS AFILIACIÓN

MEDICINA GENERAL

SIGNOS VITALES

EXAMEN FÍSICO

Sur E.S.E.

CONSULTA MEDICINA GENERAL

NIT: 900958564 Centro de Atención: [illegible] Tipo de HC: [illegible]

DATOS DEL INGRESO

Ingreso: [illegible] Fecha Ingreso: [illegible] Ingreso Por: Consulta Externa Cama:
Nº Folio: [illegible] Fecha de Folio: [illegible] Área de Servicio: CONS MEDICINA GENERAL - [illegible]
Causa Externa: Enfermedad General
Finalidad de la consulta: No Aplica

DATOS DEL PACIENTE

Tipo Doc.: [illegible] Identificación: [illegible] Nombres: IVAN [illegible] DIMATE BAQUERO
F. Nacimiento: [illegible] Edad de HC: [illegible] Sexo: Masculino
Estado Civil: Soltero Teléfono: [illegible] Ocupación: Otros Ocupación
Dirección: [illegible]
Procedencia: USME - GRAN YOMASA - DESARROLLO LA REGADERA KM 11

DATOS AFILIACION

Entidad:
Nivel/Estrato: SUBSIDIADO NIVEL 1 Plan: CAPITAL SALUD CAPITACION SUBSIDIADO
Régimen: CAPITACION

CONSULTA MEDICINA GENERAL

Acompañante: Teléfono(s):
Ocupación:
Tipos de discapacidad:
ETNIA: Mestizo

MOTIVO DE CONSULTA

VERRUGAS ?

ENFERMEDAD ACTUAL

VERRUGAS GENITALES? DESDE HACE 1 AÑO

REVISION POR SISTEMAS

Órganos de los sentidos: [illegible]
Piel y Faneras: NO
Gastrointestinal: NO
Musculo Esqueletico: NO
[illegible] TIEMPO, ESPACIO Y PERSONA, NO DEFICIT MOTOR NI SENSITIVO, NO [illegible] DISMETRIA, NO ATAXIA, REFLEJOS OSTEOTENDINOSOS ++/++++.

SIGNOS VITALES

Estado de Hidratación: --Seleccione--
[illegible]/min: 19,0 SO2%: 0 Temperatura: 37,0
IMC: 26,6 Descripción de IMC:

EXAMEN FISICO

[illegible] CONJUNTIVAS NORMOCROMICAS, MUCOSA ORAL HUMEDA, NO
[illegible] RUIDOS RESPIRATORIOS CON MURMULLO VESICULAR [illegible] INTERCOSTALES
Abdomen: [illegible] BLANDO, DEPRESIBLE, NO DOLOROSO A LA PALPACION, NO

Subred Integrada de Servicios de Salud
Sur E.S.E.
NIT: 900958564

CONSULTA EXTERNA ESPECIALIZADA

Centro de Atención: TR - USS TUNAL

Tipo de HC: HC027

DATOS DEL INGRESO

Ingreso: [illegible] Fecha Ingreso: 05/05/2017 12:19 p.m. Ingreso Por: Consulta_Externa Cama:
N° Folio: 3 Fecha de Folio: 05/05/2017 3:33 p.m. Area de Servicio: CONS UROLOGIA - CAPS EL TUNAL
Causa Externa: Enfermedad General Finalidad de la consulta: No_Aplica

DATOS DEL PACIENTE

Tipo Doc.: Cedula Ciudadanía Identificación: [illegible] Nombres: IVAN ENERLLY CHIMATE BAQUERO
F. Nacimiento: [illegible] Edad de HC: 46 Años \ 9 Meses \ 26 Días Sexo: Masculino
Estado Civil: Soltero Telefono: 3154827545 Ocupación: Otras Ocupaciones
Direccion: 00 Procedencia: USME - GRAN YOMASA - DESARROLLO LA REGADERA KM 11

DATOS AFILIACION

Entidad: Plan: CAPITAL SALUD EPS SUBSIDIADO EVENTO
Nivel/Estrato: SUBSIDIADO NIVEL 1 Regimen: SUBSIDIADO EVENTO
Acompañante: Ocupacion:
Telefono(s):
El paciente tiene algún tipo de discapacidad: NO Cuál?:
Tipo de consulta: Medicina especializada

MOTIVO DE CONSULTA

PRIMERA VEZ
Enfermedad Actual: ANTECEDENTE DE HERNIA INGUINAL DERECHA Y HERNIA UMBILICAL EN PLAN DE MANEJO QURÚRGICO POR LO QUE FUE REMITIDO POR CIRUGIA GENERAL.

REFIERE CHORRO MICCIONAL DE BUEN CALIBRE, NO VACILACION, NO INTERMITENCIA, NO TENESMO VESICAL. NO PUJO MICCIONAL, NO URGENCIA MICCIONAL, FU: 4-5X0. NO HEMATURIA, NO RETENCION URINARIA. NO INFECCIONES URINARIAS.

Revision por Sistemas:
Analisis e interpretación de apoyo diagnostico: UROANALISIS ABRIL/2017: NORMAL.

ANTECEDENTES

Profesionales:
Toxicos:
Alergicos:
Farmacologicos: NIEGA
Quirurgicos: NIEGA
Traumaticos:
Medicos: NIEGA
Familiares:
Medicamentos:
Inmunologicos:
Hospitalarios:

Fecha Actual: martes, 02 febrero 2021

Subred Integrada de Servicios de Salud Sur E.S.E.

NIT: 900958564

CONSULTA EXTERNA ESPECIALIZADA

Centro de Atención: TN - USS TUNAL

Tipo de HC:

CONSULTA EXTERNA ESPECIALIZADA

No Historia Clínica:

Nombres y Apellidos: IVAN ENERLLY LUMATE BAQUERO

Ingreso: 1339555

Area Servicio: CONS UROLOGIA - C.A.P.S. EL TUNAL

Peso: 0.00 Kg Talla: 0.00 MTS IMC: 0.00 Kg/m2 Estado General:

EXAMEN FISICO

Cabeza:	NORMAL
Ojos:	NORMAL
Oidos:	NORMAL
Nariz:	NORMAL
Boca:	NORMAL
Dentadura:	NORMAL
Cuello:	NORMAL
Torax:	NORMAL
Cardiovascular:	NORMAL
Pulmonar:	NORMAL
[redacted]	NORMAL [redacted]
[redacted]	NORMAL [redacted] DOLOROSO, HERNIA UMBILICAL REDUCTIBLE. HERNIA INGUINAL DERECHA [redacted]
[redacted]	

[redacted] LISIS

[redacted] ASINTOMÁTICO URINARIO, NOH AY ANTECEDENTES [redacted] PESQUISA UROLÓGICA DEBE INICIAR A LOS 50 AÑOS. NO HAY [redacted] HERNIAS, SE REMITE A CIRUGÍA GENREAL, PORQUE PACIENTE [redacted] CITA CONTROL A LOS 50 AÑOS.

[redacted] MANEJO

[redacted]

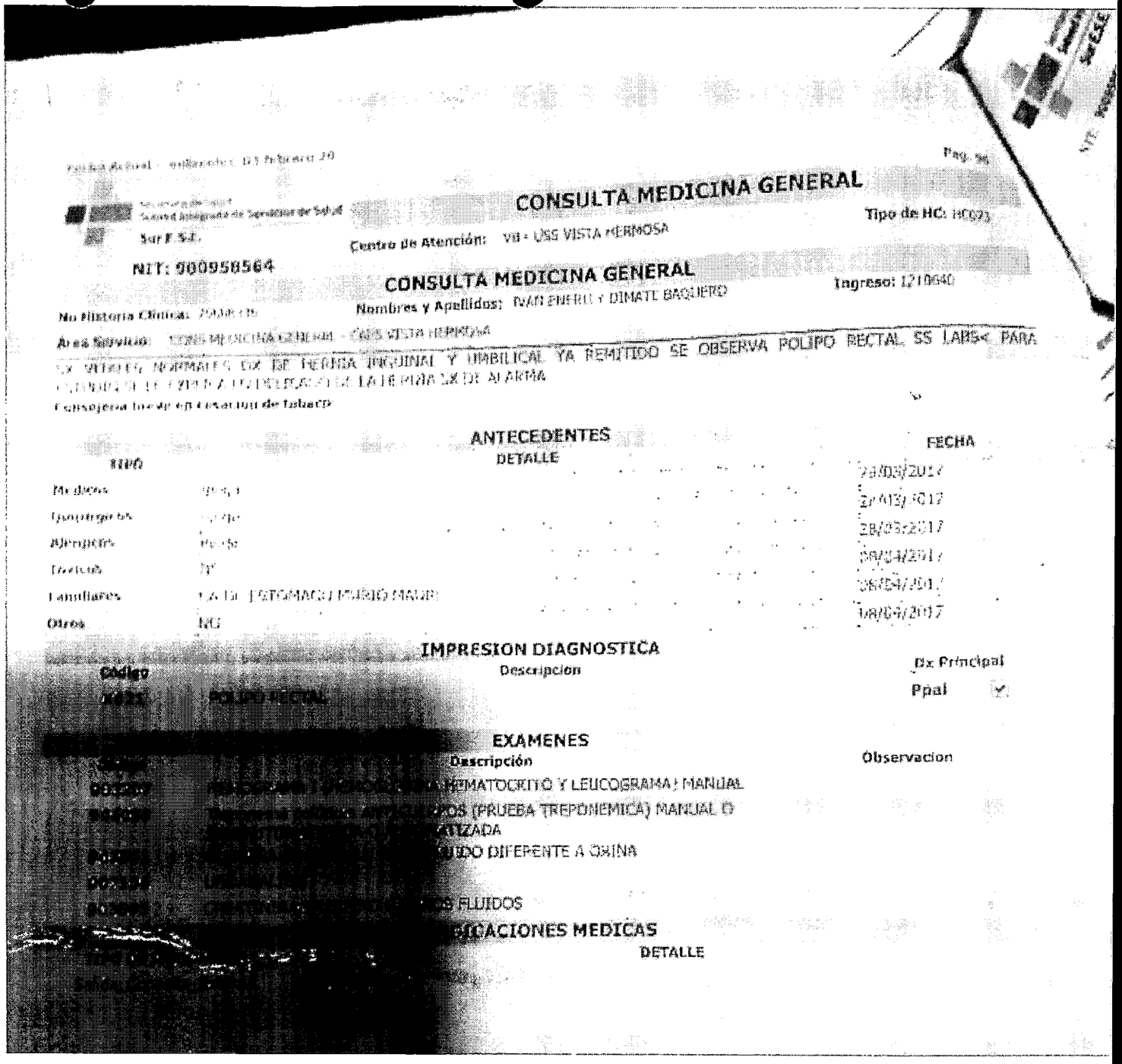

Fecha Actual - [illegible] 03 febrero 20

Pag. 96

Secretaría de Salud
Sociedad Integrada de Servicios de Salud
Sur E.S.E.

NIT: 900958564

CONSULTA MEDICINA GENERAL

Centro de Atención: VII - USS VISTA HERMOSA

Tipo de HC: HC073

CONSULTA MEDICINA GENERAL

No Historia Clínica: [illegible]

Nombres y Apellidos: IVAN ENERIL Y DIMATE BAQUERO

Ingreso: 1210640

Area Servicio: CONS MEDICINA GENERAL - CAPS VISTA HERMOSA

SX VEREDAS NORMALES DX DE HERNIA INGUINAL Y UMBILICAL YA REMITIDO SE OBSERVA POLIPO RECTAL SS LABS< PARA [illegible] DE LA HERNIA SX DE ALARMA

Consejería breve en cesación de tabaco

ANTECEDENTES

TIPO	DETALLE	FECHA
Medicos	[illegible]	28/03/2017
Quirurgicos	[illegible]	28/03/2017
Alergicos	[illegible]	28/03/2017
Toxicos	[illegible]	08/04/2017
Familiares	CA DE ESTOMAGO MURIO MADRE	08/04/2017
Otros	NG	08/04/2017

IMPRESION DIAGNOSTICA

Código	Descripcion	Dx Principal
X021	POLIPO RECTAL	Ppal ☑

EXAMENES

Código	Descripción	Observacion
[illegible]	[illegible] HEMATOCRITO Y LEUCOGRAMA) MANUAL	
[illegible]	[illegible] ANTICUERPOS (PRUEBA TREPONEMICA) MANUAL O [illegible] ATIZADA	
[illegible]	[illegible] UIDO DIFERENTE A ORINA	
[illegible]	[illegible]	
[illegible]	[illegible] OS FLUIDOS	

[illegible] DICACIONES MEDICAS

[illegible]	DETALLE
[illegible]	

Pag. 66

CONSULTA MEDICINA GENERAL

Tipo de HC: HC073

Centro de Atención: VB - USS VISTA HERMOSA

NIT: 900958564

CONSULTA MEDICINA GENERAL

Nombres y Apellidos: IVAN ENERLLY OBNATE BAQUERO

Ingreso: 1143075

ANALISIS Y PLAN

[illegible] se refiere a urología

Consultante bravo en cesación de tabaco:

ANTECEDENTES

TIPO	DETALLE	FECHA
Medicos	[illegible]	28/03/2017
Quirurgicos	[illegible]	28/03/2017
Alergicos	[illegible]	28/03/2017
Tóxicos	[illegible]	08/04/2017
[illegible]	[illegible]	08/04/2017
Otros	[illegible]	08/04/2017

[illegible]AGNOSTICA

[illegible]	Descripción	Dx Principal
[illegible]	[illegible]CADA, SIN OBSTRUCION NI GANGRENA	Ppal ☑
[illegible]		Ppal ☐

[illegible]MEDICAS

DETALLE

NUIP 1021162848

REGISTRO CIVIL DE NACIMIENTO

Indicativo Serial 33871104

Datos de la oficina de registro

COLOMBIA — BOGOTA D.C.

Datos del inscrito

ESTEBAN — POLANIA

Año 2004 — FEMENINO — POSITIVO

BOGOTA D.C.

CERTIFICADO MEDICO — A 2162200

Datos de la madre

POLANIA VARGAS ALPHA

C.C. 52748140 BOGOTA D.C. — COLOMBIANA

Datos del padre

ESTEBAN ESTEBAN RAUL JAVIER

C.C. 79.459.852 BOGOTA D.C. — COLOMBIANA

Datos del declarante

ESTEBAN ESTEBAN RAUL JAVIER

C.C. 79.459.852 BOGOTA D.C.

Datos primer testigo

Datos segundo testigo

Fecha de inscripción: Año 2004

Reconocimiento paterno

Tiene Tomo 90 Folio 111 — ESPACIO PARA NOTAS

ORIGINAL PARA LA OFICINA DE REGISTRO

ES FIEL COPIA TOMADA DE SU ORIGINAL QUE REPOSA EN LOS ARCHIVOS DE ESTA NOTARIA... SE EXPIDE A SOLICITUD DEL INTERESADO PARA DEMOSTRAR PARENTESCO DE CONFORMIDAD CON LO ESTABLECIDO EN LOS ARTICULOS 115 DEL DECRETO 1260 DE 1.970 Y 1o. DEL DECRETO 278 DE 1.972.
ESTE CERTIFICADO TIENE VALIDEZ ... SE EXPIDE EN BOGOTA D.C. A LOS VEINTISEIS ... DE ... DE DOS MIL CUATRO (2.004).

NOTARIA VEINTISEIS DE BOGOTA

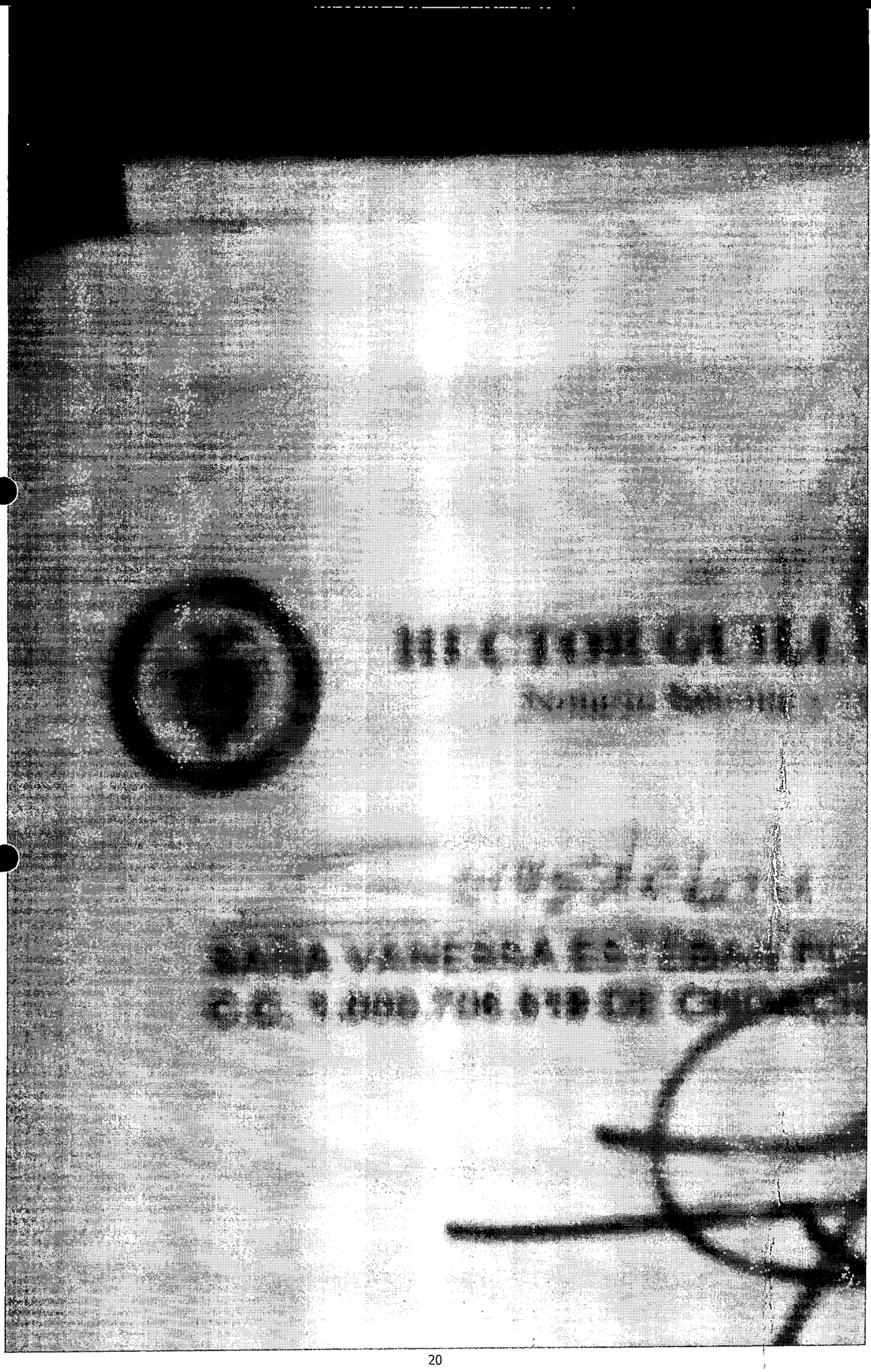

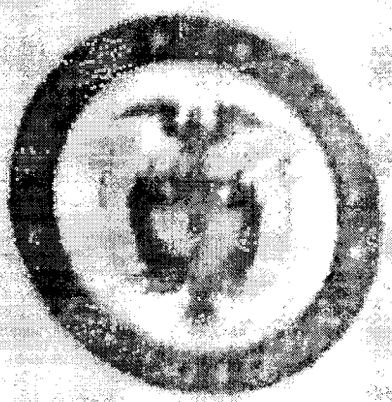

HECTOR G

Notario Se

DECLA

El día 16 de febrero de 2
REPÚBLICA DE COLO
CASTILLO NOTARIO S
COMPARECIÓ: El (la) s
de edad identificado (a)
SOLTERA SIN UNION
CARRERA 92 BIS N°
3014585670, de ocupac
ío, y manifestamos que
declaración juramentada

NUIP	1014739717

[illegible]

Registraduría [illegible] Notaría X X Número [illegible]

COLOMBIA . - . CUNDINAMARC

Datos del inscrito

Primer Apellido

DIMATE : : : : : : : : : :

LAURA VIOLETA : : : : :

Fecha de nacimiento

Año	2	0	0	7	Mes	S	E	P

Lugar de nacimiento

COLOMBIA.-.CUNDINAMARCA.-

Tipo de documento antecedente

CERTIFICADO DE NACIDO VIV

Datos de la madre

ARDILA GONZALEZ EDDY LILI

Documento de identificación

C.C.52.985.648 DE BOGOTA,

Datos del padre

DIMATE BAQUERO IVAN ERNE

Obtener Outlook para Android