Rama Judicial
Consejo Superior de la Judicatura
República de Colombia

TRASLADO N°. 146
20 de octubre de 2021

JUZGADO 003 DE EJECUCION CIVIL DEL CIRCUITO

Cons.	EXPEDIENTE	CLASE	DEMANDANTE	DEMANDADO	TIPO DE TRASLADO	FECHA INICIAL	FECHA FINAL
1	001 - 2016 - 00402 - 00	Ejecutivo Singular	LOGISITICA Y CARGA LTDA	SEA GLOBAL LOGISTICS S.A.S	Traslado Liquidación Credito Art. 446 C.G.P.	21/10/2021	25/10/2021
2	018 - 2008 - 00309 - 00	Ejecutivo Singular	JORGE HUMBERTO BOADA BOHORQUEZ	JUAN GUILLERMO TAMAYO ZORRILLA	Traslado Liquidación Credito Art. 446 C.G.P.	21/10/2021	25/10/2021
3	018 - 2011 - 00162 - 00	Ejecutivo Mixto	BANCOLOMBIA S. A.	DISTRIBUIDORA JACH S.A.	Traslado Art. 110 C.G.P.	21/10/2021	25/10/2021

DE CONFORMIDAD CON LO PREVISTO EN EL ART. 110 DEL CODIGO GENERAL DEL PROCESO, SE FIJA EL PRESENTE TRASLADO EN LUGAR PÚBLICO DE LA SECREATARÍA, HOY 2021-10-20 A LA HORA DE LAS 08:00 A.M.

EN CASO DE PRESENTAR INCONVENIENTES AL MOMENTO DE VISUALIZAR LOS TRASLADOS, REMITIR SU SOLICITUD AL CORREO JREYESMO@CENDOJ.RAMAJUDICIAL.GOV.CO

JENNIFER ALEJANDRA ZULUAGA ROMERO
SECRETARIO(A)

OFICINA DE APOYO PARA LOS JUZGADOS CIVILES DEL CIRCUITO DE EJECUCIÓN DE SENTENCIAS DE BOGOTÁ:

RADICADO	6576-2021
Fecha Recibido	15-10-2021
Número de Folios	118 folios
Quien Recepcionó	

Bogotá D.C./ 11 de octubre de 2021

Señores:
JUZGADO TERCERO (3°) CIVIL DEL CIRCUITO DE EJECUCIÓN DE SENTENCIAS DE BOGOTÁ.
E. S. D.

REFERENCIA:	**PROCESO EJECUTIVO SINGULAR DE MAYOR CUANTÍA**
ORIGEN:	**JUZGADO PRIMERO (1°) CIVIL DEL CIRCUITO DE BOGOTÁ**
RADICADO:	**2016-00402**
DEMANDANTE:	**LOGISTICA Y CARGA LTDA.** **NIT No. 900.218.311-8**
DEMANDADOS:	**SEA GLOBAL LOGISTICS S.AS.** **NIT No. 900.437.973-2** **NANCY YOVANA SANCHEZ RUEDA** **C.C. No. 52.310.349**
ASUNTO	**APORTE LIQUIDACIÓN DEL CRÉDITO.**

CAROL INGRID CARDOZO ISAZA, mayor de edad, domiciliada en la ciudad de Bogotá D.C., abogada en ejercicio, identificada con cédula de ciudadanía No. 52.220.015 de Bogotá y Tarjeta Profesional No. 93.435 del C.S de la J., obrando en mi calidad de apoderada especial de la parte demandante dentro del proceso de la referencia, por medio del presente escrito, respetuosamente acudo ante su despacho con el fin de aportar la liquidación de crédito de los títulos que se relacionan a continuación:

1. **FACTURA No. 14141 DEL 13 DE OCTUBRE DE 2015:**

FACTURA No. 14141 DEL 13 DE OCTUBRE DE 2015									
FACTURA	FECHA INICIAL	FECHA FINAL	% CTE ANUAL	MES	AÑO	FRACCIÓN	TASA	CAPITAL	INTERÉS POR MES
14141	13/11/2015	30/11/2015	19,33%	NOVIEMBRE	2015	17	2,42%	$6.039.000	$ 82.686,49
14141	1/12/2015	31/12/2015	19,33%	DICIEMBRE	2015	30	2,42%	$6.039.000	$ 145.917,34
14141	1/01/2016	31/01/2016	19,68%	ENERO	2016	30	2,46%	$6.039.000	$ 148.559,40
14141	1/02/2016	29/02/2016	19,68%	FEBRERO	2016	28	2,46%	$6.039.000	$ 138.655,44
14141	1/03/2016	31/03/2016	19,68%	MARZO	2016	30	2,46%	$6.039.000	$ 148.559,40
14141	1/04/2016	30/04/2016	20,54%	ABRIL	2016	29	2,57%	$6.039.000	$ 149.882,95
14141	1/05/2016	31/05/2016	20,54%	MAYO	2016	30	2,57%	$6.039.000	$ 155.051,32
14141	1/06/2016	30/06/2016	20,54%	JUNIO	2016	29	2,57%	$6.039.000	$ 149.882,95
14141	1/07/2016	31/07/2016	21,34%	JULIO	2016	30	2,67%	$6.039.000	$ 161.090,33
14141	1/08/2016	31/08/2016	21,34%	AGOSTO	2016	30	2,67%	$6.039.000	$ 161.090,33
14141	1/09/2016	30/09/2016	21,34%	SEPTIEMBRE	2016	29	2,67%	$6.039.000	$ 155.720,65
14141	1/10/2016	31/10/2016	21,99%	OCTUBRE	2016	30	2,75%	$6.039.000	$ 165.997,01
14141	1/11/2016	30/11/2016	21,99%	NOVIEMBRE	2016	29	2,75%	$6.039.000	$ 160.463,78
14141	1/12/2016	31/12/2016	21,99%	DICIEMBRE	2016	30	2,75%	$6.039.000	$ 165.997,01
14141	1/01/2017	31/01/2017	22,34%	ENERO	2017	30	2,79%	$6.039.000	$ 168.639,08
14141	1/02/2017	28/02/2017	22,34%	FEBRERO	2017	27	2,79%	$6.039.000	$ 151.775,17
14141	1/03/2017	31/03/2017	22,34%	MARZO	2017	30	2,79%	$6.039.000	$ 168.639,08
14141	1/04/2017	30/04/2017	22,33%	ABRIL	2017	29	2,79%	$6.039.000	$ 162.944,80
14141	1/05/2017	31/05/2017	22,33%	MAYO	2017	30	2,79%	$6.039.000	$ 168.563,59
14141	1/06/2017	30/06/2017	22,33%	JUNIO	2017	29	2,79%	$6.039.000	$ 162.944,80
14141	1/07/2017	31/07/2017	21,98%	JULIO	2017	30	2,75%	$6.039.000	$ 165.921,52
14141	1/08/2017	31/08/2017	21,98%	AGOSTO	2017	30	2,75%	$6.039.000	$ 165.921,52
14141	1/09/2017	30/09/2017	21,48%	SEPTIEMBRE	2017	29	2,69%	$6.039.000	$ 156.742,25
14141	1/10/2017	31/10/2017	21,15%	OCTUBRE	2017	30	2,64%	$6.039.000	$ 159.656,06
14141	1/11/2017	30/11/2017	20,96%	NOVIEMBRE	2017	29	2,62%	$6.039.000	$ 152.947,74
14141	1/12/2017	31/12/2017	20,77%	DICIEMBRE	2017	30	2,60%	$6.039.000	$ 156.787,54

76

2

14141	1/01/2018	31/01/2018	20,69%	ENERO	2018	30	2,59%	$6.039.000	$ 156.183,64
14141	1/02/2018	28/02/2018	21,01%	FEBRERO	2018	27	2,63%	$6.039.000	$ 142.739,31
14141	1/03/2018	31/03/2018	20,68%	MARZO	2018	30	2,58%	$6.039.000	$ 156.108,15
14141	1/04/2018	30/04/2018	20,48%	ABRIL	2018	29	2,56%	$6.039.000	$ 149.445,12
14141	1/05/2018	31/05/2018	20,44%	MAYO	2018	30	2,56%	$6.039.000	$ 154.296,45
14141	1/06/2018	30/06/2018	20,28%	JUNIO	2018	29	2,54%	$6.039.000	$ 147.985,70
14141	1/07/2018	31/07/2018	20,03%	JULIO	2018	30	2,50%	$6.039.000	$ 151.201,46
14141	1/08/2018	31/08/2018	19,94%	AGOSTO	2018	30	2,49%	$6.039.000	$ 150.522,08
14141	1/09/2018	30/09/2018	19,81%	SEPTIEMBRE	2018	29	2,48%	$6.039.000	$ 144.556,05
14141	1/10/2018	31/10/2018	19,63%	OCTUBRE	2018	30	2,45%	$6.039.000	$ 148.181,96
14141	1/11/2018	30/11/2018	19,49%	NOVIEMBRE	2018	29	2,44%	$6.039.000	$ 142.220,97
14141	1/12/2018	31/12/2018	19,40%	DICIEMBRE	2018	30	2,43%	$6.039.000	$ 146.445,75
14141	1/01/2019	31/01/2019	19,16%	ENERO	2019	30	2,39%	$6.039.000	$ 144.634,05
14141	1/02/2019	28/02/2019	19,70%	FEBRERO	2019	27	2,46%	$6.039.000	$ 133.839,34
14141	1/03/2019	31/03/2019	19,37%	MARZO	2019	30	2,42%	$6.039.000	$ 146.219,29
14141	1/04/2019	30/04/2019	19,32%	ABRIL	2019	29	2,41%	$6.039.000	$ 140.980,45
14141	1/05/2019	31/05/2019	19,34%	MAYO	2019	30	2,42%	$6.039.000	$ 145.992,83
14141	1/06/2019	30/06/2019	19,30%	JUNIO	2019	29	2,41%	$6.039.000	$ 140.834,51
14141	1/07/2019	31/07/2019	19,28%	JULIO	2019	30	2,41%	$6.039.000	$ 145.539,90
14141	1/08/2019	30/08/2019	19,32%	AGOSTO	2019	29	2,41%	$6.039.000	$ 140.980,45
14141	1/09/2019	30/09/2019	19,32%	SEPTIEMBRE	2019	29	2,41%	$6.039.000	$ 140.980,45
14141	1/10/2019	29/10/2019	19,32%	OCTUBRE	2019	28	2,41%	$6.039.000	$ 136.119,06
14141	1/11/2019	30/11/2019	19,03%	NOVIEMBRE	2019	29	2,38%	$6.039.000	$ 138.864,29
14141	1/12/2019	31/12/2019	18,91%	DICIEMBRE	2019	30	2,36%	$6.039.000	$ 142.746,86
14141	1/01/2020	31/01/2020	18,77%	ENERO	2020	30	2,35%	$6.039.000	$ 141.690,04
14141	1/02/2020	29/02/2020	19,06%	FEBRERO	2020	28	2,38%	$6.039.000	$ 134.287,23
14141	1/03/2020	31/03/2020	18,95%	MARZO	2020	30	2,37%	$6.039.000	$ 143.048,81
14141	1/04/2020	30/04/2020	18,69%	ABRIL	2020	29	2,34%	$6.039.000	$ 136.383,27
14141	1/05/2020	31/05/2020	18,19%	MAYO	2020	30	2,27%	$6.039.000	$ 137.311,76
14141	1/06/2020	30/06/2020	18,12%	JUNIO	2020	29	2,27%	$6.039.000	$ 132.223,91
14141	1/07/2020	31/07/2020	18,12%	JULIO	2020	30	2,27%	$6.039.000	$ 136.783,35
14141	1/08/2020	30/08/2020	18,29%	AGOSTO	2020	29	2,29%	$6.039.000	$ 133.464,42
14141	1/09/2020	30/09/2020	18,35%	SEPTIEMBRE	2020	29	2,29%	$6.039.000	$ 133.902,24
14141	1/10/2020	29/10/2020	18,09%	OCTUBRE	2020	28	2,26%	$6.039.000	$ 127.453,10
14141	1/11/2020	30/11/2020	17,84%	NOVIEMBRE	2020	29	2,23%	$6.039.000	$ 130.180,71
14141	1/12/2020	31/12/2020	17,46%	DICIEMBRE	2020	30	2,18%	$6.039.000	$ 131.801,18
14141	1/01/2021	31/01/2021	17,32%	ENERO	2021	30	2,16%	$6.039.000	$ 130.744,35
14141	1/02/2021	28/02/2021	17,54%	FEBRERO	2021	27	2,19%	$6.039.000	$ 119.164,57
14141	1/03/2021	31/03/2021	17,41%	MARZO	2021	30	2,18%	$6.039.000	$ 131.423,74
14141	1/04/2021	30/04/2021	17,31%	ABRIL	2021	29	2,16%	$6.039.000	$ 126.313,23
14141	1/05/2021	31/05/2021	17,22%	MAYO	2021	30	2,15%	$6.039.000	$ 129.989,48
14141	1/06/2021	30/06/2021	17,21%	JUNIO	2021	29	2,15%	$6.039.000	$ 125.583,52
14141	1/07/2021	31/07/2021	17,18%	JULIO	2021	30	2,15%	$6.039.000	$ 129.687,52
14141	1/08/2021	31/08/2021	17,24%	AGOSTO	2021	30	2,16%	$6.039.000	$ 130.140,45
14141	1/09/2021	30/09/2021	17,19%	SEPTIEMBRE	2021	29	2,15%	$6.039.000	$ 125.437,58
14141	1/10/2021	11/10/2021	17,08%	OCTUBRE	2021	10	2,14%	$6.039.000	$ 42.977,55
TOTAL INTERESES									**$10.328.647,64**
CAPITAL									**$ 6.039.000,00**
TOTAL INTERESES Y CAPITAL									**$16.367.647,64**

2. FACTURA No. 14142 DEL 13 DE OCTUBRE DE 2015:

27

3

FACTURA No. 14142 DEL 13 DE OCTUBRE DE 2015									
FACTURA	FECHA INICIAL	FECHA FINAL	% CTE ANUAL	MES	AÑO	FRACCIÓN	TASA	CAPITAL	INTERÉS POR MES
14142	13/11/2015	30/11/2015	19,33%	NOVIEMBRE	2015	17	2,42%	$3.267.000	$ 44.732,04
14142	1/12/2015	31/12/2015	19,33%	DICIEMBRE	2015	30	2,42%	$3.267.000	$ 78.938,89
14142	1/01/2016	31/01/2016	19,68%	ENERO	2016	30	2,46%	$3.267.000	$ 80.368,20
14142	1/02/2016	29/02/2016	19,68%	FEBRERO	2016	28	2,46%	$3.267.000	$ 75.010,32
14142	1/03/2016	31/03/2016	19,68%	MARZO	2016	30	2,46%	$3.267.000	$ 80.368,20
14142	1/04/2016	30/04/2016	20,54%	ABRIL	2016	29	2,57%	$3.267.000	$ 81.084,22
14142	1/05/2016	31/05/2016	20,54%	MAYO	2016	30	2,57%	$3.267.000	$ 83.880,22
14142	1/06/2016	30/06/2016	20,54%	JUNIO	2016	29	2,57%	$3.267.000	$ 81.084,22
14142	1/07/2016	31/07/2016	21,34%	JULIO	2016	30	2,67%	$3.267.000	$ 87.147,23
14142	1/08/2016	31/08/2016	21,34%	AGOSTO	2016	30	2,67%	$3.267.000	$ 87.147,23
14142	1/09/2016	30/09/2016	21,34%	SEPTIEMBRE	2016	29	2,67%	$3.267.000	$ 84.242,32
14142	1/10/2016	31/10/2016	21,99%	OCTUBRE	2016	30	2,75%	$3.267.000	$ 89.801,66
14142	1/11/2016	30/11/2016	21,99%	NOVIEMBRE	2016	29	2,75%	$3.267.000	$ 86.808,27
14142	1/12/2016	31/12/2016	21,99%	DICIEMBRE	2016	30	2,75%	$3.267.000	$ 89.801,66
14142	1/01/2017	31/01/2017	22,34%	ENERO	2017	30	2,79%	$3.267.000	$ 91.230,97
14142	1/02/2017	28/02/2017	22,34%	FEBRERO	2017	27	2,79%	$3.267.000	$ 82.107,88
14142	1/03/2017	31/03/2017	22,34%	MARZO	2017	30	2,79%	$3.267.000	$ 91.230,97
14142	1/04/2017	30/04/2017	22,33%	ABRIL	2017	29	2,79%	$3.267.000	$ 88.150,47
14142	1/05/2017	31/05/2017	22,33%	MAYO	2017	30	2,79%	$3.267.000	$ 91.190,14
14142	1/06/2017	30/06/2017	22,33%	JUNIO	2017	29	2,79%	$3.267.000	$ 88.150,47
14142	1/07/2017	31/07/2017	21,98%	JULIO	2017	30	2,75%	$3.267.000	$ 89.760,82
14142	1/08/2017	31/08/2017	21,98%	AGOSTO	2017	30	2,75%	$3.267.000	$ 89.760,82
14142	1/09/2017	30/09/2017	21,48%	SEPTIEMBRE	2017	29	2,69%	$3.267.000	$ 84.794,99
14142	1/10/2017	31/10/2017	21,15%	OCTUBRE	2017	30	2,64%	$3.267.000	$ 86.371,31
14142	1/11/2017	30/11/2017	20,96%	NOVIEMBRE	2017	29	2,62%	$3.267.000	$ 82.742,22
14142	1/12/2017	31/12/2017	20,77%	DICIEMBRE	2017	30	2,60%	$3.267.000	$ 84.819,49
14142	1/01/2018	31/01/2018	20,69%	ENERO	2018	30	2,59%	$3.267.000	$ 84.492,79
14142	1/02/2018	28/02/2018	21,01%	FEBRERO	2018	27	2,63%	$3.267.000	$ 77.219,63
14142	1/03/2018	31/03/2018	20,68%	MARZO	2018	30	2,58%	$3.267.000	$ 84.451,95
14142	1/04/2018	30/04/2018	20,48%	ABRIL	2018	29	2,56%	$3.267.000	$ 80.847,36
14142	1/05/2018	31/05/2018	20,44%	MAYO	2018	30	2,56%	$3.267.000	$ 83.471,85
14142	1/06/2018	30/06/2018	20,28%	JUNIO	2018	29	2,54%	$3.267.000	$ 80.057,84
14142	1/07/2018	31/07/2018	20,03%	JULIO	2018	30	2,50%	$3.267.000	$ 81.797,51
14142	1/08/2018	31/08/2018	19,94%	AGOSTO	2018	30	2,49%	$3.267.000	$ 81.429,98
14142	1/09/2018	30/09/2018	19,81%	SEPTIEMBRE	2018	29	2,48%	$3.267.000	$ 78.202,45
14142	1/10/2018	31/10/2018	19,63%	OCTUBRE	2018	30	2,45%	$3.267.000	$ 80.164,01
14142	1/11/2018	30/11/2018	19,49%	NOVIEMBRE	2018	29	2,44%	$3.267.000	$ 76.939,21
14142	1/12/2018	31/12/2018	19,40%	DICIEMBRE	2018	30	2,43%	$3.267.000	$ 79.224,75
14142	1/01/2019	31/01/2019	19,16%	ENERO	2019	30	2,39%	$3.267.000	$ 78.244,65
14142	1/02/2019	28/02/2019	19,70%	FEBRERO	2019	27	2,46%	$3.267.000	$ 72.404,89
14142	1/03/2019	31/03/2019	19,37%	MARZO	2019	30	2,42%	$3.267.000	$ 79.102,24
14142	1/04/2019	30/04/2019	19,32%	ABRIL	2019	29	2,41%	$3.267.000	$ 76.268,11
14142	1/05/2019	31/05/2019	19,34%	MAYO	2019	30	2,42%	$3.267.000	$ 78.979,73
14142	1/06/2019	30/06/2019	19,30%	JUNIO	2019	29	2,41%	$3.267.000	$ 76.189,16
14142	1/07/2019	31/07/2019	19,28%	JULIO	2019	30	2,41%	$3.267.000	$ 78.734,70
14142	1/08/2019	30/08/2019	19,32%	AGOSTO	2019	29	2,41%	$3.267.000	$ 76.268,11
14142	1/09/2019	30/09/2019	19,32%	SEPTIEMBRE	2019	29	2,41%	$3.267.000	$ 76.268,11
14142	1/10/2019	29/10/2019	19,32%	OCTUBRE	2019	28	2,41%	$3.267.000	$ 73.638,18
14142	1/11/2019	30/11/2019	19,03%	NOVIEMBRE	2019	29	2,38%	$3.267.000	$ 75.123,30
14142	1/12/2019	31/12/2019	18,91%	DICIEMBRE	2019	30	2,36%	$3.267.000	$ 77.223,71

14142	1/01/2020	31/01/2020	18,77%	ENERO	2020	30	2,35%	$3.267.000	$ 76.651,99
14142	1/02/2020	29/02/2020	19,06%	FEBRERO	2020	28	2,38%	$3.267.000	$ 72.647,19
14142	1/03/2020	31/03/2020	18,95%	MARZO	2020	30	2,37%	$3.267.000	$ 77.387,06
14142	1/04/2020	30/04/2020	18,69%	ABRIL	2020	29	2,34%	$3.267.000	$ 73.781,11
14142	1/05/2020	31/05/2020	18,19%	MAYO	2020	30	2,27%	$3.267.000	$ 74.283,41
14142	1/06/2020	30/06/2020	18,12%	JUNIO	2020	29	2,27%	$3.267.000	$ 71.530,97
14142	1/07/2020	31/07/2020	18,12%	JULIO	2020	30	2,27%	$3.267.000	$ 73.997,55
14142	1/08/2020	30/08/2020	18,29%	AGOSTO	2020	29	2,29%	$3.267.000	$ 72.202,06
14142	1/09/2020	30/09/2020	18,35%	SEPTIEMBRE	2020	29	2,29%	$3.267.000	$ 72.438,92
14142	1/10/2020	29/10/2020	18,09%	OCTUBRE	2020	28	2,26%	$3.267.000	$ 68.950,03
14142	1/11/2020	30/11/2020	17,84%	NOVIEMBRE	2020	29	2,23%	$3.267.000	$ 70.425,63
14142	1/12/2020	31/12/2020	17,46%	DICIEMBRE	2020	30	2,18%	$3.267.000	$ 71.302,28
14142	1/01/2021	31/01/2021	17,32%	ENERO	2021	30	2,16%	$3.267.000	$ 70.730,55
14142	1/02/2021	28/02/2021	17,54%	FEBRERO	2021	27	2,19%	$3.267.000	$ 64.466,08
14142	1/03/2021	31/03/2021	17,41%	MARZO	2021	30	2,18%	$3.267.000	$ 71.098,09
14142	1/04/2021	30/04/2021	17,31%	ABRIL	2021	29	2,16%	$3.267.000	$ 68.333,39
14142	1/05/2021	31/05/2021	17,22%	MAYO	2021	30	2,15%	$3.267.000	$ 70.322,18
14142	1/06/2021	30/06/2021	17,21%	JUNIO	2021	29	2,15%	$3.267.000	$ 67.938,63
14142	1/07/2021	31/07/2021	17,18%	JULIO	2021	30	2,15%	$3.267.000	$ 70.158,82
14142	1/08/2021	31/08/2021	17,24%	AGOSTO	2021	30	2,16%	$3.267.000	$ 70.403,85
14142	1/09/2021	30/09/2021	17,19%	SEPTIEMBRE	2021	29	2,15%	$3.267.000	$ 67.859,67
14142	1/10/2021	11/10/2021	17,08%	OCTUBRE	2021	10	2,14%	$3.267.000	$ 23.250,15
TOTAL INTERESES									**$5.587.629,05**
CAPITAL									**$3.267.000,00**
TOTAL INTERESES Y CAPITAL									**$8.854.629,05**

3. FACTURA No. 14143 DEL 13 DE OCTUBRE DE 2015:

FACTURA No. 14143 DEL 13 DE OCTUBRE DE 2015									
FACTURA	**FECHA INICIAL**	**FECHA FINAL**	**% CTE ANUAL**	**MES**	**AÑO**	**FRACCIÓN**	**TASA**	**CAPITAL**	**INTERÉS POR MES**
14143	13/11/2015	30/11/2015	19,33%	NOVIEMBRE	2015	17	2,42%	$495.000	$ 6.777,58
14143	1/12/2015	31/12/2015	19,33%	DICIEMBRE	2015	30	2,42%	$495.000	$ 11.960,44
14143	1/01/2016	31/01/2016	19,68%	ENERO	2016	30	2,46%	$495.000	$ 12.177,00
14143	1/02/2016	29/02/2016	19,68%	FEBRERO	2016	28	2,46%	$495.000	$ 11.365,20
14143	1/03/2016	31/03/2016	19,68%	MARZO	2016	30	2,46%	$495.000	$ 12.177,00
14143	1/04/2016	30/04/2016	20,54%	ABRIL	2016	29	2,57%	$495.000	$ 12.285,49
14143	1/05/2016	31/05/2016	20,54%	MAYO	2016	30	2,57%	$495.000	$ 12.709,12
14143	1/06/2016	30/06/2016	20,54%	JUNIO	2016	29	2,57%	$495.000	$ 12.285,49
14143	1/07/2016	31/07/2016	21,34%	JULIO	2016	30	2,67%	$495.000	$ 13.204,13
14143	1/08/2016	31/08/2016	21,34%	AGOSTO	2016	30	2,67%	$495.000	$ 13.204,13
14143	1/09/2016	30/09/2016	21,34%	SEPTIEMBRE	2016	29	2,67%	$495.000	$ 12.763,99
14143	1/10/2016	31/10/2016	21,99%	OCTUBRE	2016	30	2,75%	$495.000	$ 13.606,31
14143	1/11/2016	30/11/2016	21,99%	NOVIEMBRE	2016	29	2,75%	$495.000	$ 13.152,77
14143	1/12/2016	31/12/2016	21,99%	DICIEMBRE	2016	30	2,75%	$495.000	$ 13.606,31
14143	1/01/2017	31/01/2017	22,34%	ENERO	2017	30	2,79%	$495.000	$ 13.822,88
14143	1/02/2017	28/02/2017	22,34%	FEBRERO	2017	27	2,79%	$495.000	$ 12.440,59
14143	1/03/2017	31/03/2017	22,34%	MARZO	2017	30	2,79%	$495.000	$ 13.822,88
14143	1/04/2017	30/04/2017	22,33%	ABRIL	2017	29	2,79%	$495.000	$ 13.356,13
14143	1/05/2017	31/05/2017	22,33%	MAYO	2017	30	2,79%	$495.000	$ 13.816,69
14143	1/06/2017	30/06/2017	22,33%	JUNIO	2017	29	2,79%	$495.000	$ 13.356,13
14143	1/07/2017	31/07/2017	21,98%	JULIO	2017	30	2,75%	$495.000	$ 13.600,13
14143	1/08/2017	31/08/2017	21,98%	AGOSTO	2017	30	2,75%	$495.000	$ 13.600,13

14143	1/09/2017	30/09/2017	21,48%	SEPTIEMBRE	2017	29	2,69%	$495.000	$ 12.847,73
14143	1/10/2017	31/10/2017	21,15%	OCTUBRE	2017	30	2,64%	$495.000	$ 13.086,56
14143	1/11/2017	30/11/2017	20,96%	NOVIEMBRE	2017	29	2,62%	$495.000	$ 12.536,70
14143	1/12/2017	31/12/2017	20,77%	DICIEMBRE	2017	30	2,60%	$495.000	$ 12.851,44
14143	1/01/2018	31/01/2018	20,69%	ENERO	2018	30	2,59%	$495.000	$ 12.801,94
14143	1/02/2018	28/02/2018	21,01%	FEBRERO	2018	27	2,63%	$495.000	$ 11.699,94
14143	1/03/2018	31/03/2018	20,68%	MARZO	2018	30	2,58%	$495.000	$ 12.795,75
14143	1/04/2018	30/04/2018	20,48%	ABRIL	2018	29	2,56%	$495.000	$ 12.249,60
14143	1/05/2018	31/05/2018	20,44%	MAYO	2018	30	2,56%	$495.000	$ 12.647,25
14143	1/06/2018	30/06/2018	20,28%	JUNIO	2018	29	2,54%	$495.000	$ 12.129,98
14143	1/07/2018	31/07/2018	20,03%	JULIO	2018	30	2,50%	$495.000	$ 12.393,56
14143	1/08/2018	31/08/2018	19,94%	AGOSTO	2018	30	2,49%	$495.000	$ 12.337,88
14143	1/09/2018	30/09/2018	19,81%	SEPTIEMBRE	2018	29	2,48%	$495.000	$ 11.848,86
14143	1/10/2018	31/10/2018	19,63%	OCTUBRE	2018	30	2,45%	$495.000	$ 12.146,06
14143	1/11/2018	30/11/2018	19,49%	NOVIEMBRE	2018	29	2,44%	$495.000	$ 11.657,46
14143	1/12/2018	31/12/2018	19,40%	DICIEMBRE	2018	30	2,43%	$495.000	$ 12.003,75
14143	1/01/2019	31/01/2019	19,16%	ENERO	2019	30	2,39%	$495.000	$ 11.855,25
14143	1/02/2019	28/02/2019	19,70%	FEBRERO	2019	27	2,46%	$495.000	$ 10.970,44
14143	1/03/2019	31/03/2019	19,37%	MARZO	2019	30	2,42%	$495.000	$ 11.985,19
14143	1/04/2019	30/04/2019	19,32%	ABRIL	2019	29	2,41%	$495.000	$ 11.555,77
14143	1/05/2019	31/05/2019	19,34%	MAYO	2019	30	2,42%	$495.000	$ 11.966,63
14143	1/06/2019	30/06/2019	19,30%	JUNIO	2019	29	2,41%	$495.000	$ 11.543,81
14143	1/07/2019	31/07/2019	19,28%	JULIO	2019	30	2,41%	$495.000	$ 11.929,50
14143	1/08/2019	30/08/2019	19,32%	AGOSTO	2019	29	2,41%	$495.000	$ 11.555,77
14143	1/09/2019	30/09/2019	19,32%	SEPTIEMBRE	2019	29	2,41%	$495.000	$ 11.555,77
14143	1/10/2019	29/10/2019	19,32%	OCTUBRE	2019	28	2,41%	$495.000	$ 11.157,30
14143	1/11/2019	30/11/2019	19,03%	NOVIEMBRE	2019	29	2,38%	$495.000	$ 11.382,32
14143	1/12/2019	31/12/2019	18,91%	DICIEMBRE	2019	30	2,36%	$495.000	$ 11.700,56
14143	1/01/2020	31/01/2020	18,77%	ENERO	2020	30	2,35%	$495.000	$ 11.613,94
14143	1/02/2020	29/02/2020	19,06%	FEBRERO	2020	28	2,38%	$495.000	$ 11.007,15
14143	1/03/2020	31/03/2020	18,95%	MARZO	2020	30	2,37%	$495.000	$ 11.725,31
14143	1/04/2020	30/04/2020	18,69%	ABRIL	2020	29	2,34%	$495.000	$ 11.178,96
14143	1/05/2020	31/05/2020	18,19%	MAYO	2020	30	2,27%	$495.000	$ 11.255,06
14143	1/06/2020	30/06/2020	18,12%	JUNIO	2020	29	2,27%	$495.000	$ 10.838,03
14143	1/07/2020	31/07/2020	18,12%	JULIO	2020	30	2,27%	$495.000	$ 11.211,75
14143	1/08/2020	30/08/2020	18,29%	AGOSTO	2020	29	2,29%	$495.000	$ 10.939,71
14143	1/09/2020	30/09/2020	18,35%	SEPTIEMBRE	2020	29	2,29%	$495.000	$ 10.975,59
14143	1/10/2020	29/10/2020	18,09%	OCTUBRE	2020	28	2,26%	$495.000	$ 10.446,98
14143	1/11/2020	30/11/2020	17,84%	NOVIEMBRE	2020	29	2,23%	$495.000	$ 10.670,55
14143	1/12/2020	31/12/2020	17,46%	DICIEMBRE	2020	30	2,18%	$495.000	$ 10.803,38
14143	1/01/2021	31/01/2021	17,32%	ENERO	2021	30	2,16%	$495.000	$ 10.716,75
14143	1/02/2021	28/02/2021	17,54%	FEBRERO	2021	27	2,19%	$495.000	$ 9.767,59
14143	1/03/2021	31/03/2021	17,41%	MARZO	2021	30	2,18%	$495.000	$ 10.772,44
14143	1/04/2021	30/04/2021	17,31%	ABRIL	2021	29	2,16%	$495.000	$ 10.353,54
14143	1/05/2021	31/05/2021	17,22%	MAYO	2021	30	2,15%	$495.000	$ 10.654,88
14143	1/06/2021	30/06/2021	17,21%	JUNIO	2021	29	2,15%	$495.000	$ 10.293,73
14143	1/07/2021	31/07/2021	17,18%	JULIO	2021	30	2,15%	$495.000	$ 10.630,13
14143	1/08/2021	31/08/2021	17,24%	AGOSTO	2021	30	2,16%	$495.000	$ 10.667,25
14143	1/09/2021	30/09/2021	17,19%	SEPTIEMBRE	2021	29	2,15%	$495.000	$ 10.281,77
14143	1/10/2021	11/10/2021	17,08%	OCTUBRE	2021	10	2,14%	$495.000	$ 3.522,75
TOTAL INTERESES									**$ 846.610,46**
CAPITAL									**$ 495.000,00**
TOTAL INTERESES Y CAPITAL									**$ 1.341.610,46**

4. FACTURA No. 14154 DEL 19 DE OCTUBRE DE 2015:

FACTURA No. 14154 DEL 19 DE OCTUBRE DE 2015									
FACTURA	FECHA INICIAL	FECHA FINAL	% CTE ANUAL	MES	AÑO	FRACCIÓN	TASA	CAPITAL	INTERÉS POR MES
14154	19/11/2015	30/11/2015	19,33%	NOVIEMBRE	2015	11	2,42%	$1.336.500	$ 11.840,83
14154	1/12/2015	31/12/2015	19,33%	DICIEMBRE	2015	30	2,42%	$1.336.500	$ 32.293,18
14154	1/01/2016	31/01/2016	19,68%	ENERO	2016	30	2,46%	$1.336.500	$ 32.877,90
14154	1/02/2016	29/02/2016	19,68%	FEBRERO	2016	28	2,46%	$1.336.500	$ 30.686,04
14154	1/03/2016	31/03/2016	19,68%	MARZO	2016	30	2,46%	$1.336.500	$ 32.877,90
14154	1/04/2016	30/04/2016	20,54%	ABRIL	2016	29	2,57%	$1.336.500	$ 33.170,82
14154	1/05/2016	31/05/2016	20,54%	MAYO	2016	30	2,57%	$1.336.500	$ 34.314,64
14154	1/06/2016	30/06/2016	20,54%	JUNIO	2016	29	2,57%	$1.336.500	$ 33.170,82
14154	1/07/2016	31/07/2016	21,34%	JULIO	2016	30	2,67%	$1.336.500	$ 35.651,14
14154	1/08/2016	31/08/2016	21,34%	AGOSTO	2016	30	2,67%	$1.336.500	$ 35.651,14
14154	1/09/2016	30/09/2016	21,34%	SEPTIEMBRE	2016	29	2,67%	$1.336.500	$ 34.462,77
14154	1/10/2016	31/10/2016	21,99%	OCTUBRE	2016	30	2,75%	$1.336.500	$ 36.737,04
14154	1/11/2016	30/11/2016	21,99%	NOVIEMBRE	2016	29	2,75%	$1.336.500	$ 35.512,48
14154	1/12/2016	31/12/2016	21,99%	DICIEMBRE	2016	30	2,75%	$1.336.500	$ 36.737,04
14154	1/01/2017	31/01/2017	22,34%	ENERO	2017	30	2,79%	$1.336.500	$ 37.321,76
14154	1/02/2017	28/02/2017	22,34%	FEBRERO	2017	27	2,79%	$1.336.500	$ 33.589,59
14154	1/03/2017	31/03/2017	22,34%	MARZO	2017	30	2,79%	$1.336.500	$ 37.321,76
14154	1/04/2017	30/04/2017	22,33%	ABRIL	2017	29	2,79%	$1.336.500	$ 36.061,55
14154	1/05/2017	31/05/2017	22,33%	MAYO	2017	30	2,79%	$1.336.500	$ 37.305,06
14154	1/06/2017	30/06/2017	22,33%	JUNIO	2017	29	2,79%	$1.336.500	$ 36.061,55
14154	1/07/2017	31/07/2017	21,98%	JULIO	2017	30	2,75%	$1.336.500	$ 36.720,34
14154	1/08/2017	31/08/2017	21,98%	AGOSTO	2017	30	2,75%	$1.336.500	$ 36.720,34
14154	1/09/2017	30/09/2017	21,48%	SEPTIEMBRE	2017	29	2,69%	$1.336.500	$ 34.688,86
14154	1/10/2017	31/10/2017	21,15%	OCTUBRE	2017	30	2,64%	$1.336.500	$ 35.333,72
14154	1/11/2017	30/11/2017	20,96%	NOVIEMBRE	2017	29	2,62%	$1.336.500	$ 33.849,09
14154	1/12/2017	31/12/2017	20,77%	DICIEMBRE	2017	30	2,60%	$1.336.500	$ 34.698,88
14154	1/01/2018	31/01/2018	20,69%	ENERO	2018	30	2,59%	$1.336.500	$ 34.565,23
14154	1/02/2018	28/02/2018	21,01%	FEBRERO	2018	27	2,63%	$1.336.500	$ 31.589,85
14154	1/03/2018	31/03/2018	20,68%	MARZO	2018	30	2,58%	$1.336.500	$ 34.548,52
14154	1/04/2018	30/04/2018	20,48%	ABRIL	2018	29	2,56%	$1.336.500	$ 33.073,92
14154	1/05/2018	31/05/2018	20,44%	MAYO	2018	30	2,56%	$1.336.500	$ 34.147,57
14154	1/06/2018	30/06/2018	20,28%	JUNIO	2018	29	2,54%	$1.336.500	$ 32.750,93
14154	1/07/2018	31/07/2018	20,03%	JULIO	2018	30	2,50%	$1.336.500	$ 33.462,62
14154	1/08/2018	31/08/2018	19,94%	AGOSTO	2018	30	2,49%	$1.336.500	$ 33.312,26
14154	1/09/2018	30/09/2018	19,81%	SEPTIEMBRE	2018	29	2,48%	$1.336.500	$ 31.991,91
14154	1/10/2018	31/10/2018	19,63%	OCTUBRE	2018	30	2,45%	$1.336.500	$ 32.794,37
14154	1/11/2018	30/11/2018	19,49%	NOVIEMBRE	2018	29	2,44%	$1.336.500	$ 31.475,13
14154	1/12/2018	31/12/2018	19,40%	DICIEMBRE	2018	30	2,43%	$1.336.500	$ 32.410,13
14154	1/01/2019	31/01/2019	19,16%	ENERO	2019	30	2,39%	$1.336.500	$ 32.009,17
14154	1/02/2019	28/02/2019	19,70%	FEBRERO	2019	27	2,46%	$1.336.500	$ 29.620,18
14154	1/03/2019	31/03/2019	19,37%	MARZO	2019	30	2,42%	$1.336.500	$ 32.360,01
14154	1/04/2019	30/04/2019	19,32%	ABRIL	2019	29	2,41%	$1.336.500	$ 31.200,59
14154	1/05/2019	31/05/2019	19,34%	MAYO	2019	30	2,42%	$1.336.500	$ 32.309,89
14154	1/06/2019	30/06/2019	19,30%	JUNIO	2019	29	2,41%	$1.336.500	$ 31.168,29
14154	1/07/2019	31/07/2019	19,28%	JULIO	2019	30	2,41%	$1.336.500	$ 32.209,65
14154	1/08/2019	30/08/2019	19,32%	AGOSTO	2019	29	2,41%	$1.336.500	$ 31.200,59
14154	1/09/2019	30/09/2019	19,32%	SEPTIEMBRE	2019	29	2,41%	$1.336.500	$ 31.200,59
14154	1/10/2019	29/10/2019	19,32%	OCTUBRE	2019	28	2,41%	$1.336.500	$ 30.124,71

Transversal 84B No. 24F – 15 oficina 304 Bosques de Modelia - Teléfono: 4100335 – 7912336 BOGOTÁ D.C
Email: carolingridcardozo@yahoo.es - carolcardozo@lexandinoabogados.com
www.lexandinoabogados.com

14154	1/11/2019	30/11/2019	19,03%	NOVIEMBRE	2019	29	2,38%	$1.336.500	$ 30.732,26
14154	1/12/2019	31/12/2019	18,91%	DICIEMBRE	2019	30	2,36%	$1.336.500	$ 31.591,52
14154	1/01/2020	31/01/2020	18,77%	ENERO	2020	30	2,35%	$1.336.500	$ 31.357,63
14154	1/02/2020	29/02/2020	19,06%	FEBRERO	2020	28	2,38%	$1.336.500	$ 29.719,31
14154	1/03/2020	31/03/2020	18,95%	MARZO	2020	30	2,37%	$1.336.500	$ 31.658,34
14154	1/04/2020	30/04/2020	18,69%	ABRIL	2020	29	2,34%	$1.336.500	$ 30.183,18
14154	1/05/2020	31/05/2020	18,19%	MAYO	2020	30	2,27%	$1.336.500	$ 30.388,67
14154	1/06/2020	30/06/2020	18,12%	JUNIO	2020	29	2,27%	$1.336.500	$ 29.262,67
14154	1/07/2020	31/07/2020	18,12%	JULIO	2020	30	2,27%	$1.336.500	$ 30.271,73
14154	1/08/2020	30/08/2020	18,29%	AGOSTO	2020	29	2,29%	$1.336.500	$ 29.537,21
14154	1/09/2020	30/09/2020	18,35%	SEPTIEMBRE	2020	29	2,29%	$1.336.500	$ 29.634,10
14154	1/10/2020	29/10/2020	18,09%	OCTUBRE	2020	28	2,26%	$1.336.500	$ 28.206,83
14154	1/11/2020	30/11/2020	17,84%	NOVIEMBRE	2020	29	2,23%	$1.336.500	$ 28.810,49
14154	1/12/2020	31/12/2020	17,46%	DICIEMBRE	2020	30	2,18%	$1.336.500	$ 29.169,11
14154	1/01/2021	31/01/2021	17,32%	ENERO	2021	30	2,16%	$1.336.500	$ 28.935,22
14154	1/02/2021	28/02/2021	17,54%	FEBRERO	2021	27	2,19%	$1.336.500	$ 26.372,49
14154	1/03/2021	31/03/2021	17,41%	MARZO	2021	30	2,18%	$1.336.500	$ 29.085,58
14154	1/04/2021	30/04/2021	17,31%	ABRIL	2021	29	2,16%	$1.336.500	$ 27.954,57
14154	1/05/2021	31/05/2021	17,22%	MAYO	2021	30	2,15%	$1.336.500	$ 28.768,16
14154	1/06/2021	30/06/2021	17,21%	JUNIO	2021	29	2,15%	$1.336.500	$ 27.793,07
14154	1/07/2021	31/07/2021	17,18%	JULIO	2021	30	2,15%	$1.336.500	$ 28.701,34
14154	1/08/2021	31/08/2021	17,24%	AGOSTO	2021	30	2,16%	$1.336.500	$ 28.801,57
14154	1/09/2021	30/09/2021	17,19%	SEPTIEMBRE	2021	29	2,15%	$1.336.500	$ 27.760,78
14154	1/10/2021	11/10/2021	17,08%	OCTUBRE	2021	10	2,14%	$1.336.500	$ 9.511,42
TOTAL INTERESES									**$ 2.279.389,61**
CAPITAL									**$ 1.336.500,00**
TOTAL INTERESES Y CAPITAL									**$ 3.615.889,61**

5. FACTURA No. 14255 DEL 3 DE NOVIEMBRE DE 2015:

FACTURA No. 14255 DEL 3 DE NOVIEMBRE DE 2015									
FACTURA	**FECHA INICIAL**	**FECHA FINAL**	**% CTE ANUAL**	**MES**	**AÑO**	**FRACCIÓN**	**TASA**	**CAPITAL**	**INTERÉS POR MES**
14255	4/12/2015	31/12/2015	19,33%	DICIEMBRE	2015	27	2,42%	$1.336.500	$ 29.063,86
14255	1/01/2016	31/01/2016	19,68%	ENERO	2016	30	2,46%	$1.336.500	$ 32.877,90
14255	1/02/2016	29/02/2016	19,68%	FEBRERO	2016	28	2,46%	$1.336.500	$ 30.686,04
14255	1/03/2016	31/03/2016	19,68%	MARZO	2016	30	2,46%	$1.336.500	$ 32.877,90
14255	1/04/2016	30/04/2016	20,54%	ABRIL	2016	29	2,57%	$1.336.500	$ 33.170,82
14255	1/05/2016	31/05/2016	20,54%	MAYO	2016	30	2,57%	$1.336.500	$ 34.314,64
14255	1/06/2016	30/06/2016	20,54%	JUNIO	2016	29	2,57%	$1.336.500	$ 33.170,82
14255	1/07/2016	31/07/2016	21,34%	JULIO	2016	30	2,67%	$1.336.500	$ 35.651,14
14255	1/08/2016	31/08/2016	21,34%	AGOSTO	2016	30	2,67%	$1.336.500	$ 35.651,14
14255	1/09/2016	30/09/2016	21,34%	SEPTIEMBRE	2016	29	2,67%	$1.336.500	$ 34.462,77
14255	1/10/2016	31/10/2016	21,99%	OCTUBRE	2016	30	2,75%	$1.336.500	$ 36.737,04
14255	1/11/2016	30/11/2016	21,99%	NOVIEMBRE	2016	29	2,75%	$1.336.500	$ 35.512,48
14255	1/12/2016	31/12/2016	21,99%	DICIEMBRE	2016	30	2,75%	$1.336.500	$ 36.737,04
14255	1/01/2017	31/01/2017	22,34%	ENERO	2017	30	2,79%	$1.336.500	$ 37.321,76
14255	1/02/2017	28/02/2017	22,34%	FEBRERO	2017	27	2,79%	$1.336.500	$ 33.589,59
14255	1/03/2017	31/03/2017	22,34%	MARZO	2017	30	2,79%	$1.336.500	$ 37.321,76
14255	1/04/2017	30/04/2017	22,33%	ABRIL	2017	29	2,79%	$1.336.500	$ 36.061,55
14255	1/05/2017	31/05/2017	22,33%	MAYO	2017	30	2,79%	$1.336.500	$ 37.305,06
14255	1/06/2017	30/06/2017	22,33%	JUNIO	2017	29	2,79%	$1.336.500	$ 36.061,55
14255	1/07/2017	31/07/2017	21,98%	JULIO	2017	30	2,75%	$1.336.500	$ 36.720,34
14255	1/08/2017	31/08/2017	21,98%	AGOSTO	2017	30	2,75%	$1.336.500	$ 36.720,34

82

8

14255	1/09/2017	30/09/2017	21,48%	SEPTIEMBRE	2017	29	2,69%	$1.336.500	$ 34.688,86
14255	1/10/2017	31/10/2017	21,15%	OCTUBRE	2017	30	2,64%	$1.336.500	$ 35.333,72
14255	1/11/2017	30/11/2017	20,96%	NOVIEMBRE	2017	29	2,62%	$1.336.500	$ 33.849,09
14255	1/12/2017	31/12/2017	20,77%	DICIEMBRE	2017	30	2,60%	$1.336.500	$ 34.698,88
14255	1/01/2018	31/01/2018	20,69%	ENERO	2018	30	2,59%	$1.336.500	$ 34.565,23
14255	1/02/2018	28/02/2018	21,01%	FEBRERO	2018	27	2,63%	$1.336.500	$ 31.589,85
14255	1/03/2018	31/03/2018	20,68%	MARZO	2018	30	2,58%	$1.336.500	$ 34.548,52
14255	1/04/2018	30/04/2018	20,48%	ABRIL	2018	29	2,56%	$1.336.500	$ 33.073,92
14255	1/05/2018	31/05/2018	20,44%	MAYO	2018	30	2,56%	$1.336.500	$ 34.147,57
14255	1/06/2018	30/06/2018	20,28%	JUNIO	2018	29	2,54%	$1.336.500	$ 32.750,93
14255	1/07/2018	31/07/2018	20,03%	JULIO	2018	30	2,50%	$1.336.500	$ 33.462,62
14255	1/08/2018	31/08/2018	19,94%	AGOSTO	2018	30	2,49%	$1.336.500	$ 33.312,26
14255	1/09/2018	30/09/2018	19,81%	SEPTIEMBRE	2018	29	2,48%	$1.336.500	$ 31.991,91
14255	1/10/2018	31/10/2018	19,63%	OCTUBRE	2018	30	2,45%	$1.336.500	$ 32.794,37
14255	1/11/2018	30/11/2018	19,49%	NOVIEMBRE	2018	29	2,44%	$1.336.500	$ 31.475,13
14255	1/12/2018	31/12/2018	19,40%	DICIEMBRE	2018	30	2,43%	$1.336.500	$ 32.410,13
14255	1/01/2019	31/01/2019	19,16%	ENERO	2019	30	2,39%	$1.336.500	$ 32.009,17
14255	1/02/2019	28/02/2019	19,70%	FEBRERO	2019	27	2,46%	$1.336.500	$ 29.620,18
14255	1/03/2019	31/03/2019	19,37%	MARZO	2019	30	2,42%	$1.336.500	$ 32.360,01
14255	1/04/2019	30/04/2019	19,32%	ABRIL	2019	29	2,41%	$1.336.500	$ 31.200,59
14255	1/05/2019	31/05/2019	19,34%	MAYO	2019	30	2,42%	$1.336.500	$ 32.309,89
14255	1/06/2019	30/06/2019	19,30%	JUNIO	2019	29	2,41%	$1.336.500	$ 31.168,29
14255	1/07/2019	31/07/2019	19,28%	JULIO	2019	30	2,41%	$1.336.500	$ 32.209,65
14255	1/08/2019	30/08/2019	19,32%	AGOSTO	2019	29	2,41%	$1.336.500	$ 31.200,59
14255	1/09/2019	30/09/2019	19,32%	SEPTIEMBRE	2019	29	2,41%	$1.336.500	$ 31.200,59
14255	1/10/2019	29/10/2019	19,32%	OCTUBRE	2019	28	2,41%	$1.336.500	$ 30.124,71
14255	1/11/2019	30/11/2019	19,03%	NOVIEMBRE	2019	29	2,38%	$1.336.500	$ 30.732,26
14255	1/12/2019	31/12/2019	18,91%	DICIEMBRE	2019	30	2,36%	$1.336.500	$ 31.591,52
14255	1/01/2020	31/01/2020	18,77%	ENERO	2020	30	2,35%	$1.336.500	$ 31.357,63
14255	1/02/2020	29/02/2020	19,06%	FEBRERO	2020	28	2,38%	$1.336.500	$ 29.719,31
14255	1/03/2020	31/03/2020	18,95%	MARZO	2020	30	2,37%	$1.336.500	$ 31.658,34
14255	1/04/2020	30/04/2020	18,69%	ABRIL	2020	29	2,34%	$1.336.500	$ 30.183,18
14255	1/05/2020	31/05/2020	18,19%	MAYO	2020	30	2,27%	$1.336.500	$ 30.388,67
14255	1/06/2020	30/06/2020	18,12%	JUNIO	2020	29	2,27%	$1.336.500	$ 29.262,67
14255	1/07/2020	31/07/2020	18,12%	JULIO	2020	30	2,27%	$1.336.500	$ 30.271,73
14255	1/08/2020	30/08/2020	18,29%	AGOSTO	2020	29	2,29%	$1.336.500	$ 29.537,21
14255	1/09/2020	30/09/2020	18,35%	SEPTIEMBRE	2020	29	2,29%	$1.336.500	$ 29.634,10
14255	1/10/2020	29/10/2020	18,09%	OCTUBRE	2020	28	2,26%	$1.336.500	$ 28.206,83
14255	1/11/2020	30/11/2020	17,84%	NOVIEMBRE	2020	29	2,23%	$1.336.500	$ 28.810,49
14255	1/12/2020	31/12/2020	17,46%	DICIEMBRE	2020	30	2,18%	$1.336.500	$ 29.169,11
14255	1/01/2021	31/01/2021	17,32%	ENERO	2021	30	2,16%	$1.336.500	$ 28.935,22
14255	1/02/2021	28/02/2021	17,54%	FEBRERO	2021	27	2,19%	$1.336.500	$ 26.372,49
14255	1/03/2021	31/03/2021	17,41%	MARZO	2021	30	2,18%	$1.336.500	$ 29.085,58
14255	1/04/2021	30/04/2021	17,31%	ABRIL	2021	29	2,16%	$1.336.500	$ 27.954,57
14255	1/05/2021	31/05/2021	17,22%	MAYO	2021	30	2,15%	$1.336.500	$ 28.768,16
14255	1/06/2021	30/06/2021	17,21%	JUNIO	2021	29	2,15%	$1.336.500	$ 27.793,07
14255	1/07/2021	31/07/2021	17,18%	JULIO	2021	30	2,15%	$1.336.500	$ 28.701,34
14255	1/08/2021	31/08/2021	17,24%	AGOSTO	2021	30	2,16%	$1.336.500	$ 28.801,57
14255	1/09/2021	30/09/2021	17,19%	SEPTIEMBRE	2021	29	2,15%	$1.336.500	$ 27.760,78
14255	1/10/2021	11/10/2021	17,08%	OCTUBRE	2021	10	2,14%	$1.336.500	$ 9.511,42
TOTAL INTERESES									**$2.264.319,46**
CAPITAL									**$1.336.500,00**
TOTAL INTERESES Y CAPITAL									**$3.600.918,46**

83

6. FACTURA No. 14256 DEL 3 DE NOVIEMBRE DE 2015:

FACTURA No. 14256 DEL 3 DE NOVIEMBRE DE 2015									
FACTURA	FECHA INICIAL	FECHA FINAL	% CTE ANUAL	MES	AÑO	FRACCIÓN	TASA	CAPITAL	INTERÉS POR MES
14256	4/12/2015	31/12/2015	19,33%	DICIEMBRE	2015	27	2,42%	$1.485.000	$ 32.293,18
14256	1/01/2016	31/01/2016	19,68%	ENERO	2016	30	2,46%	$1.485.000	$ 36.531,00
14256	1/02/2016	29/02/2016	19,68%	FEBRERO	2016	28	2,46%	$1.485.000	$ 34.095,60
14256	1/03/2016	31/03/2016	19,68%	MARZO	2016	30	2,46%	$1.485.000	$ 36.531,00
14256	1/04/2016	30/04/2016	20,54%	ABRIL	2016	29	2,57%	$1.485.000	$ 36.856,46
14256	1/05/2016	31/05/2016	20,54%	MAYO	2016	30	2,57%	$1.485.000	$ 38.127,37
14256	1/06/2016	30/06/2016	20,54%	JUNIO	2016	29	2,57%	$1.485.000	$ 36.856,46
14256	1/07/2016	31/07/2016	21,34%	JULIO	2016	30	2,67%	$1.485.000	$ 39.612,38
14256	1/08/2016	31/08/2016	21,34%	AGOSTO	2016	30	2,67%	$1.485.000	$ 39.612,38
14256	1/09/2016	30/09/2016	21,34%	SEPTIEMBRE	2016	29	2,67%	$1.485.000	$ 38.291,96
14256	1/10/2016	31/10/2016	21,99%	OCTUBRE	2016	30	2,75%	$1.485.000	$ 40.818,94
14256	1/11/2016	30/11/2016	21,99%	NOVIEMBRE	2016	29	2,75%	$1.485.000	$ 39.458,31
14256	1/12/2016	31/12/2016	21,99%	DICIEMBRE	2016	30	2,75%	$1.485.000	$ 40.818,94
14256	1/01/2017	31/01/2017	22,34%	ENERO	2017	30	2,79%	$1.485.000	$ 41.468,63
14256	1/02/2017	28/02/2017	22,34%	FEBRERO	2017	27	2,79%	$1.485.000	$ 37.321,76
14256	1/03/2017	31/03/2017	22,34%	MARZO	2017	30	2,79%	$1.485.000	$ 41.468,63
14256	1/04/2017	30/04/2017	22,33%	ABRIL	2017	29	2,79%	$1.485.000	$ 40.068,39
14256	1/05/2017	31/05/2017	22,33%	MAYO	2017	30	2,79%	$1.485.000	$ 41.450,06
14256	1/06/2017	30/06/2017	22,33%	JUNIO	2017	29	2,79%	$1.485.000	$ 40.068,39
14256	1/07/2017	31/07/2017	21,98%	JULIO	2017	30	2,75%	$1.485.000	$ 40.800,37
14256	1/08/2017	31/08/2017	21,98%	AGOSTO	2017	30	2,75%	$1.485.000	$ 40.800,37
14256	1/09/2017	30/09/2017	21,48%	SEPTIEMBRE	2017	29	2,69%	$1.485.000	$ 38.543,18
14256	1/10/2017	31/10/2017	21,15%	OCTUBRE	2017	30	2,64%	$1.485.000	$ 39.259,69
14256	1/11/2017	30/11/2017	20,96%	NOVIEMBRE	2017	29	2,62%	$1.485.000	$ 37.610,10
14256	1/12/2017	31/12/2017	20,77%	DICIEMBRE	2017	30	2,60%	$1.485.000	$ 38.554,31
14256	1/01/2018	31/01/2018	20,69%	ENERO	2018	30	2,59%	$1.485.000	$ 38.405,81
14256	1/02/2018	28/02/2018	21,01%	FEBRERO	2018	27	2,63%	$1.485.000	$ 35.099,83
14256	1/03/2018	31/03/2018	20,68%	MARZO	2018	30	2,58%	$1.485.000	$ 38.387,25
14256	1/04/2018	30/04/2018	20,48%	ABRIL	2018	29	2,56%	$1.485.000	$ 36.748,80
14256	1/05/2018	31/05/2018	20,44%	MAYO	2018	30	2,56%	$1.485.000	$ 37.941,75
14256	1/06/2018	30/06/2018	20,28%	JUNIO	2018	29	2,54%	$1.485.000	$ 36.389,93
14256	1/07/2018	31/07/2018	20,03%	JULIO	2018	30	2,50%	$1.485.000	$ 37.180,69
14256	1/08/2018	31/08/2018	19,94%	AGOSTO	2018	30	2,49%	$1.485.000	$ 37.013,63
14256	1/09/2018	30/09/2018	19,81%	SEPTIEMBRE	2018	29	2,48%	$1.485.000	$ 35.546,57
14256	1/10/2018	31/10/2018	19,63%	OCTUBRE	2018	30	2,45%	$1.485.000	$ 36.438,19
14256	1/11/2018	30/11/2018	19,49%	NOVIEMBRE	2018	29	2,44%	$1.485.000	$ 34.972,37
14256	1/12/2018	31/12/2018	19,40%	DICIEMBRE	2018	30	2,43%	$1.485.000	$ 36.011,25
14256	1/01/2019	31/01/2019	19,16%	ENERO	2019	30	2,39%	$1.485.000	$ 35.565,75
14256	1/02/2019	28/02/2019	19,70%	FEBRERO	2019	27	2,46%	$1.485.000	$ 32.911,31
14256	1/03/2019	31/03/2019	19,37%	MARZO	2019	30	2,42%	$1.485.000	$ 35.955,56
14256	1/04/2019	30/04/2019	19,32%	ABRIL	2019	29	2,41%	$1.485.000	$ 34.667,32
14256	1/05/2019	31/05/2019	19,34%	MAYO	2019	30	2,42%	$1.485.000	$ 35.899,88
14256	1/06/2019	30/06/2019	19,30%	JUNIO	2019	29	2,41%	$1.485.000	$ 34.631,44
14256	1/07/2019	31/07/2019	19,28%	JULIO	2019	30	2,41%	$1.485.000	$ 35.788,50
14256	1/08/2019	30/08/2019	19,32%	AGOSTO	2019	29	2,41%	$1.485.000	$ 34.667,32
14256	1/09/2019	30/09/2019	19,32%	SEPTIEMBRE	2019	29	2,41%	$1.485.000	$ 34.667,32
14256	1/10/2019	29/10/2019	19,32%	OCTUBRE	2019	28	2,41%	$1.485.000	$ 33.471,90
14256	1/11/2019	30/11/2019	19,03%	NOVIEMBRE	2019	29	2,38%	$1.485.000	$ 34.146,96

Transversal 84B No. 24F – 15 oficina 304 Bosques de Modelia - Teléfono: 4100335 – 7912336 BOGOTÁ D.C
Email: carolingridcardozo@yahoo.es - carolcardozo@lexandinoabogados.com
www.lexandinoabogados.com

14256	1/12/2019	31/12/2019	18,91%	DICIEMBRE	2019	30	2,36%	$1.485.000	$ 35.101,69
14256	1/01/2020	31/01/2020	18,77%	ENERO	2020	30	2,35%	$1.485.000	$ 34.841,81
14256	1/02/2020	29/02/2020	19,06%	FEBRERO	2020	28	2,38%	$1.485.000	$ 33.021,45
14256	1/03/2020	31/03/2020	18,95%	MARZO	2020	30	2,37%	$1.485.000	$ 35.175,94
14256	1/04/2020	30/04/2020	18,69%	ABRIL	2020	29	2,34%	$1.485.000	$ 33.536,87
14256	1/05/2020	31/05/2020	18,19%	MAYO	2020	30	2,27%	$1.485.000	$ 33.765,19
14256	1/06/2020	30/06/2020	18,12%	JUNIO	2020	29	2,27%	$1.485.000	$ 32.514,08
14256	1/07/2020	31/07/2020	18,12%	JULIO	2020	30	2,27%	$1.485.000	$ 33.635,25
14256	1/08/2020	30/08/2020	18,29%	AGOSTO	2020	29	2,29%	$1.485.000	$ 32.819,12
14256	1/09/2020	30/09/2020	18,35%	SEPTIEMBRE	2020	29	2,29%	$1.485.000	$ 32.926,78
14256	1/10/2020	29/10/2020	18,09%	OCTUBRE	2020	28	2,26%	$1.485.000	$ 31.340,92
14256	1/11/2020	30/11/2020	17,84%	NOVIEMBRE	2020	29	2,23%	$1.485.000	$ 32.011,65
14256	1/12/2020	31/12/2020	17,46%	DICIEMBRE	2020	30	2,18%	$1.485.000	$ 32.410,13
14256	1/01/2021	31/01/2021	17,32%	ENERO	2021	30	2,16%	$1.485.000	$ 32.150,25
14256	1/02/2021	28/02/2021	17,54%	FEBRERO	2021	27	2,19%	$1.485.000	$ 29.302,76
14256	1/03/2021	31/03/2021	17,41%	MARZO	2021	30	2,18%	$1.485.000	$ 32.317,31
14256	1/04/2021	30/04/2021	17,31%	ABRIL	2021	29	2,16%	$1.485.000	$ 31.060,63
14256	1/05/2021	31/05/2021	17,22%	MAYO	2021	30	2,15%	$1.485.000	$ 31.964,63
14256	1/06/2021	30/06/2021	17,21%	JUNIO	2021	29	2,15%	$1.485.000	$ 30.881,19
14256	1/07/2021	31/07/2021	17,18%	JULIO	2021	30	2,15%	$1.485.000	$ 31.890,37
14256	1/08/2021	31/08/2021	17,24%	AGOSTO	2021	30	2,16%	$1.485.000	$ 32.001,75
14256	1/09/2021	30/09/2021	17,19%	SEPTIEMBRE	2021	29	2,15%	$1.485.000	$ 30.845,31
14256	1/10/2021	11/10/2021	17,08%	OCTUBRE	2021	10	2,14%	$1.485.000	$ 10.568,25
TOTAL INTERESES									**$ 2.515.910,51**
CAPITAL									**$ 1.485.000,00**
TOTAL INTERESES Y CAPITAL									**$ 4.000.910,51**

7. FACTURA No. 14258 DEL 3 DE NOVIEMBRE DE 2015:

FACTURA No. 14258 DEL 3 DE NOVIEMBRE DE 2015									
FACTURA	**FECHA INICIAL**	**FECHA FINAL**	**% CTE ANUAL**	**MES**	**AÑO**	**FRACCIÓN**	**TASA**	**CAPITAL**	**INTERÉS POR MES**
14258	4/12/2015	31/12/2015	19,33%	DICIEMBRE	2015	27	2,42%	$4.158.000	$ 90.420,91
14258	1/01/2016	31/01/2016	19,68%	ENERO	2016	30	2,46%	$4.158.000	$ 102.286,80
14258	1/02/2016	29/02/2016	19,68%	FEBRERO	2016	28	2,46%	$4.158.000	$ 95.467,68
14258	1/03/2016	31/03/2016	19,68%	MARZO	2016	30	2,46%	$4.158.000	$ 102.286,80
14258	1/04/2016	30/04/2016	20,54%	ABRIL	2016	29	2,57%	$4.158.000	$ 103.198,10
14258	1/05/2016	31/05/2016	20,54%	MAYO	2016	30	2,57%	$4.158.000	$ 106.756,65
14258	1/06/2016	30/06/2016	20,54%	JUNIO	2016	29	2,57%	$4.158.000	$ 103.198,10
14258	1/07/2016	31/07/2016	21,34%	JULIO	2016	30	2,67%	$4.158.000	$ 110.914,65
14258	1/08/2016	31/08/2016	21,34%	AGOSTO	2016	30	2,67%	$4.158.000	$ 110.914,65
14258	1/09/2016	30/09/2016	21,34%	SEPTIEMBRE	2016	29	2,67%	$4.158.000	$ 107.217,50
14258	1/10/2016	31/10/2016	21,99%	OCTUBRE	2016	30	2,75%	$4.158.000	$ 114.293,03
14258	1/11/2016	30/11/2016	21,99%	NOVIEMBRE	2016	29	2,75%	$4.158.000	$ 110.483,26
14258	1/12/2016	31/12/2016	21,99%	DICIEMBRE	2016	30	2,75%	$4.158.000	$ 114.293,03
14258	1/01/2017	31/01/2017	22,34%	ENERO	2017	30	2,79%	$4.158.000	$ 116.112,15
14258	1/02/2017	28/02/2017	22,34%	FEBRERO	2017	27	2,79%	$4.158.000	$ 104.500,94
14258	1/03/2017	31/03/2017	22,34%	MARZO	2017	30	2,79%	$4.158.000	$ 116.112,15
14258	1/04/2017	30/04/2017	22,33%	ABRIL	2017	29	2,79%	$4.158.000	$ 112.191,50
14258	1/05/2017	31/05/2017	22,33%	MAYO	2017	30	2,79%	$4.158.000	$ 116.060,18
14258	1/06/2017	30/06/2017	22,33%	JUNIO	2017	29	2,79%	$4.158.000	$ 112.191,50
14258	1/07/2017	31/07/2017	21,98%	JULIO	2017	30	2,75%	$4.158.000	$ 114.241,05
14258	1/08/2017	31/08/2017	21,98%	AGOSTO	2017	30	2,75%	$4.158.000	$ 114.241,05

85

14258	1/09/2017	30/09/2017	21,48%	SEPTIEMBRE	2017	29	2,69%	$4.158.000	$ 107.920,89
14258	1/10/2017	31/10/2017	21,15%	OCTUBRE	2017	30	2,64%	$4.158.000	$ 109.927,13
14258	1/11/2017	30/11/2017	20,96%	NOVIEMBRE	2017	29	2,62%	$4.158.000	$ 105.308,28
14258	1/12/2017	31/12/2017	20,77%	DICIEMBRE	2017	30	2,60%	$4.158.000	$ 107.952,08
14258	1/01/2018	31/01/2018	20,69%	ENERO	2018	30	2,59%	$4.158.000	$ 107.536,28
14258	1/02/2018	28/02/2018	21,01%	FEBRERO	2018	27	2,63%	$4.158.000	$ 98.279,53
14258	1/03/2018	31/03/2018	20,68%	MARZO	2018	30	2,58%	$4.158.000	$ 107.484,30
14258	1/04/2018	30/04/2018	20,48%	ABRIL	2018	29	2,56%	$4.158.000	$ 102.896,64
14258	1/05/2018	31/05/2018	20,44%	MAYO	2018	30	2,56%	$4.158.000	$ 106.236,90
14258	1/06/2018	30/06/2018	20,28%	JUNIO	2018	29	2,54%	$4.158.000	$ 101.891,79
14258	1/07/2018	31/07/2018	20,03%	JULIO	2018	30	2,50%	$4.158.000	$ 104.105,93
14258	1/08/2018	31/08/2018	19,94%	AGOSTO	2018	30	2,49%	$4.158.000	$ 103.638,15
14258	1/09/2018	30/09/2018	19,81%	SEPTIEMBRE	2018	29	2,48%	$4.158.000	$ 99.530,39
14258	1/10/2018	31/10/2018	19,63%	OCTUBRE	2018	30	2,45%	$4.158.000	$ 102.026,93
14258	1/11/2018	30/11/2018	19,49%	NOVIEMBRE	2018	29	2,44%	$4.158.000	$ 97.922,63
14258	1/12/2018	31/12/2018	19,40%	DICIEMBRE	2018	30	2,43%	$4.158.000	$ 100.831,50
14258	1/01/2019	31/01/2019	19,16%	ENERO	2019	30	2,39%	$4.158.000	$ 99.584,10
14258	1/02/2019	28/02/2019	19,70%	FEBRERO	2019	27	2,46%	$4.158.000	$ 92.151,67
14258	1/03/2019	31/03/2019	19,37%	MARZO	2019	30	2,42%	$4.158.000	$ 100.675,58
14258	1/04/2019	30/04/2019	19,32%	ABRIL	2019	29	2,41%	$4.158.000	$ 97.068,51
14258	1/05/2019	31/05/2019	19,34%	MAYO	2019	30	2,42%	$4.158.000	$ 100.519,65
14258	1/06/2019	30/06/2019	19,30%	JUNIO	2019	29	2,41%	$4.158.000	$ 96.968,02
14258	1/07/2019	31/07/2019	19,28%	JULIO	2019	30	2,41%	$4.158.000	$ 100.207,80
14258	1/08/2019	30/08/2019	19,32%	AGOSTO	2019	29	2,41%	$4.158.000	$ 97.068,51
14258	1/09/2019	30/09/2019	19,32%	SEPTIEMBRE	2019	29	2,41%	$4.158.000	$ 97.068,51
14258	1/10/2019	29/10/2019	19,32%	OCTUBRE	2019	28	2,41%	$4.158.000	$ 93.721,32
14258	1/11/2019	30/11/2019	19,03%	NOVIEMBRE	2019	29	2,38%	$4.158.000	$ 95.611,48
14258	1/12/2019	31/12/2019	18,91%	DICIEMBRE	2019	30	2,36%	$4.158.000	$ 98.284,72
14258	1/01/2020	31/01/2020	18,77%	ENERO	2020	30	2,35%	$4.158.000	$ 97.557,07
14258	1/02/2020	29/02/2020	19,06%	FEBRERO	2020	28	2,38%	$4.158.000	$ 92.460,06
14258	1/03/2020	31/03/2020	18,95%	MARZO	2020	30	2,37%	$4.158.000	$ 98.492,63
14258	1/04/2020	30/04/2020	18,69%	ABRIL	2020	29	2,34%	$4.158.000	$ 93.903,23
14258	1/05/2020	31/05/2020	18,19%	MAYO	2020	30	2,27%	$4.158.000	$ 94.542,53
14258	1/06/2020	30/06/2020	18,12%	JUNIO	2020	29	2,27%	$4.158.000	$ 91.039,41
14258	1/07/2020	31/07/2020	18,12%	JULIO	2020	30	2,27%	$4.158.000	$ 94.178,70
14258	1/08/2020	30/08/2020	18,29%	AGOSTO	2020	29	2,29%	$4.158.000	$ 91.893,53
14258	1/09/2020	30/09/2020	18,35%	SEPTIEMBRE	2020	29	2,29%	$4.158.000	$ 92.194,99
14258	1/10/2020	29/10/2020	18,09%	OCTUBRE	2020	28	2,26%	$4.158.000	$ 87.754,59
14258	1/11/2020	30/11/2020	17,84%	NOVIEMBRE	2020	29	2,23%	$4.158.000	$ 89.632,62
14258	1/12/2020	31/12/2020	17,46%	DICIEMBRE	2020	30	2,18%	$4.158.000	$ 90.748,35
14258	1/01/2021	31/01/2021	17,32%	ENERO	2021	30	2,16%	$4.158.000	$ 90.020,70
14258	1/02/2021	28/02/2021	17,54%	FEBRERO	2021	27	2,19%	$4.158.000	$ 82.047,73
14258	1/03/2021	31/03/2021	17,41%	MARZO	2021	30	2,18%	$4.158.000	$ 90.488,47
14258	1/04/2021	30/04/2021	17,31%	ABRIL	2021	29	2,16%	$4.158.000	$ 86.969,77
14258	1/05/2021	31/05/2021	17,22%	MAYO	2021	30	2,15%	$4.158.000	$ 89.500,95
14258	1/06/2021	30/06/2021	17,21%	JUNIO	2021	29	2,15%	$4.158.000	$ 86.467,34
14258	1/07/2021	31/07/2021	17,18%	JULIO	2021	30	2,15%	$4.158.000	$ 89.293,05
14258	1/08/2021	31/08/2021	17,24%	AGOSTO	2021	30	2,16%	$4.158.000	$ 89.604,90
14258	1/09/2021	30/09/2021	17,19%	SEPTIEMBRE	2021	29	2,15%	$4.158.000	$ 86.366,86
14258	1/10/2021	11/10/2021	17,08%	OCTUBRE	2021	10	2,14%	$4.158.000	$ 29.591,10
TOTAL INTERESES									**$ 7.044.549,44**
CAPITAL									**$ 4.158.000,00**

11

TOTAL INTERESES Y CAPITAL	$ 11.202.549,44

56

8. FACTURA No. 14263 DEL 3 DE NOVIEMBRE DE 2015:

FACTURA No. 14263 DEL 3 DE NOVIEMBRE DE 2015									
FACTURA	FECHA INICIAL	FECHA FINAL	% CTE ANUAL	MES	AÑO	FRACCIÓN	TASA	CAPITAL	INTERÉS POR MES
14263	4/12/2015	31/12/2015	19,33%	DICIEMBRE	2015	27	2,42%	$1.485.000	$ 32.293,18
14263	1/01/2016	31/01/2016	19,68%	ENERO	2016	30	2,46%	$1.485.000	$ 36.531,00
14263	1/02/2016	29/02/2016	19,68%	FEBRERO	2016	28	2,46%	$1.485.000	$ 34.095,60
14263	1/03/2016	31/03/2016	19,68%	MARZO	2016	30	2,46%	$1.485.000	$ 36.531,00
14263	1/04/2016	30/04/2016	20,54%	ABRIL	2016	29	2,57%	$1.485.000	$ 36.856,46
14263	1/05/2016	31/05/2016	20,54%	MAYO	2016	30	2,57%	$1.485.000	$ 38.127,37
14263	1/06/2016	30/06/2016	20,54%	JUNIO	2016	29	2,57%	$1.485.000	$ 36.856,46
14263	1/07/2016	31/07/2016	21,34%	JULIO	2016	30	2,67%	$1.485.000	$ 39.612,38
14263	1/08/2016	31/08/2016	21,34%	AGOSTO	2016	30	2,67%	$1.485.000	$ 39.612,38
14263	1/09/2016	30/09/2016	21,34%	SEPTIEMBRE	2016	29	2,67%	$1.485.000	$ 38.291,96
14263	1/10/2016	31/10/2016	21,99%	OCTUBRE	2016	30	2,75%	$1.485.000	$ 40.818,94
14263	1/11/2016	30/11/2016	21,99%	NOVIEMBRE	2016	29	2,75%	$1.485.000	$ 39.458,31
14263	1/12/2016	31/12/2016	21,99%	DICIEMBRE	2016	30	2,75%	$1.485.000	$ 40.818,94
14263	1/01/2017	31/01/2017	22,34%	ENERO	2017	30	2,79%	$1.485.000	$ 41.468,63
14263	1/02/2017	28/02/2017	22,34%	FEBRERO	2017	27	2,79%	$1.485.000	$ 37.321,76
14263	1/03/2017	31/03/2017	22,34%	MARZO	2017	30	2,79%	$1.485.000	$ 41.468,63
14263	1/04/2017	30/04/2017	22,33%	ABRIL	2017	29	2,79%	$1.485.000	$ 40.068,39
14263	1/05/2017	31/05/2017	22,33%	MAYO	2017	30	2,79%	$1.485.000	$ 41.450,06
14263	1/06/2017	30/06/2017	22,33%	JUNIO	2017	29	2,79%	$1.485.000	$ 40.068,39
14263	1/07/2017	31/07/2017	21,98%	JULIO	2017	30	2,75%	$1.485.000	$ 40.800,37
14263	1/08/2017	31/08/2017	21,98%	AGOSTO	2017	30	2,75%	$1.485.000	$ 40.800,37
14263	1/09/2017	30/09/2017	21,48%	SEPTIEMBRE	2017	29	2,69%	$1.485.000	$ 38.543,18
14263	1/10/2017	31/10/2017	21,15%	OCTUBRE	2017	30	2,64%	$1.485.000	$ 39.259,69
14263	1/11/2017	30/11/2017	20,96%	NOVIEMBRE	2017	29	2,62%	$1.485.000	$ 37.610,10
14263	1/12/2017	31/12/2017	20,77%	DICIEMBRE	2017	30	2,60%	$1.485.000	$ 38.554,31
14263	1/01/2018	31/01/2018	20,69%	ENERO	2018	30	2,59%	$1.485.000	$ 38.405,81
14263	1/02/2018	28/02/2018	21,01%	FEBRERO	2018	27	2,63%	$1.485.000	$ 35.099,83
14263	1/03/2018	31/03/2018	20,68%	MARZO	2018	30	2,58%	$1.485.000	$ 38.387,25
14263	1/04/2018	30/04/2018	20,48%	ABRIL	2018	29	2,56%	$1.485.000	$ 36.748,80
14263	1/05/2018	31/05/2018	20,44%	MAYO	2018	30	2,56%	$1.485.000	$ 37.941,75
14263	1/06/2018	30/06/2018	20,28%	JUNIO	2018	29	2,54%	$1.485.000	$ 36.389,93
14263	1/07/2018	31/07/2018	20,03%	JULIO	2018	30	2,50%	$1.485.000	$ 37.180,69
14263	1/08/2018	31/08/2018	19,94%	AGOSTO	2018	30	2,49%	$1.485.000	$ 37.013,63
14263	1/09/2018	30/09/2018	19,81%	SEPTIEMBRE	2018	29	2,48%	$1.485.000	$ 35.546,57
14263	1/10/2018	31/10/2018	19,63%	OCTUBRE	2018	30	2,45%	$1.485.000	$ 36.438,19
14263	1/11/2018	30/11/2018	19,49%	NOVIEMBRE	2018	29	2,44%	$1.485.000	$ 34.972,37
14263	1/12/2018	31/12/2018	19,40%	DICIEMBRE	2018	30	2,43%	$1.485.000	$ 36.011,25
14263	1/01/2019	31/01/2019	19,16%	ENERO	2019	30	2,39%	$1.485.000	$ 35.565,75
14263	1/02/2019	28/02/2019	19,70%	FEBRERO	2019	27	2,46%	$1.485.000	$ 32.911,31
14263	1/03/2019	31/03/2019	19,37%	MARZO	2019	30	2,42%	$1.485.000	$ 35.955,56
14263	1/04/2019	30/04/2019	19,32%	ABRIL	2019	29	2,41%	$1.485.000	$ 34.667,32
14263	1/05/2019	31/05/2019	19,34%	MAYO	2019	30	2,42%	$1.485.000	$ 35.899,88
14263	1/06/2019	30/06/2019	19,30%	JUNIO	2019	29	2,41%	$1.485.000	$ 34.631,44
14263	1/07/2019	31/07/2019	19,28%	JULIO	2019	30	2,41%	$1.485.000	$ 35.788,50
14263	1/08/2019	30/08/2019	19,32%	AGOSTO	2019	29	2,41%	$1.485.000	$ 34.667,32
14263	1/09/2019	30/09/2019	19,32%	SEPTIEMBRE	2019	29	2,41%	$1.485.000	$ 34.667,32
14263	1/10/2019	29/10/2019	19,32%	OCTUBRE	2019	28	2,41%	$1.485.000	$ 33.471,90

12

14263	1/11/2019	30/11/2019	19,03%	NOVIEMBRE	2019	29	2,38%	$1.485.000	$ 34.146,96
14263	1/12/2019	31/12/2019	18,91%	DICIEMBRE	2019	30	2,36%	$1.485.000	$ 35.101,69
14263	1/01/2020	31/01/2020	18,77%	ENERO	2020	30	2,35%	$1.485.000	$ 34.841,81
14263	1/02/2020	29/02/2020	19,06%	FEBRERO	2020	28	2,38%	$1.485.000	$ 33.021,45
14263	1/03/2020	31/03/2020	18,95%	MARZO	2020	30	2,37%	$1.485.000	$ 35.175,94
14263	1/04/2020	30/04/2020	18,69%	ABRIL	2020	29	2,34%	$1.485.000	$ 33.536,87
14263	1/05/2020	31/05/2020	18,19%	MAYO	2020	30	2,27%	$1.485.000	$ 33.765,19
14263	1/06/2020	30/06/2020	18,12%	JUNIO	2020	29	2,27%	$1.485.000	$ 32.514,08
14263	1/07/2020	31/07/2020	18,12%	JULIO	2020	30	2,27%	$1.485.000	$ 33.635,25
14263	1/08/2020	30/08/2020	18,29%	AGOSTO	2020	29	2,29%	$1.485.000	$ 32.819,12
14263	1/09/2020	30/09/2020	18,35%	SEPTIEMBRE	2020	29	2,29%	$1.485.000	$ 32.926,78
14263	1/10/2020	29/10/2020	18,09%	OCTUBRE	2020	28	2,26%	$1.485.000	$ 31.340,92
14263	1/11/2020	30/11/2020	17,84%	NOVIEMBRE	2020	29	2,23%	$1.485.000	$ 32.011,65
14263	1/12/2020	31/12/2020	17,46%	DICIEMBRE	2020	30	2,18%	$1.485.000	$ 32.410,13
14263	1/01/2021	31/01/2021	17,32%	ENERO	2021	30	2,16%	$1.485.000	$ 32.150,25
14263	1/02/2021	28/02/2021	17,54%	FEBRERO	2021	27	2,19%	$1.485.000	$ 29.302,76
14263	1/03/2021	31/03/2021	17,41%	MARZO	2021	30	2,18%	$1.485.000	$ 32.317,31
14263	1/04/2021	30/04/2021	17,31%	ABRIL	2021	29	2,16%	$1.485.000	$ 31.060,63
14263	1/05/2021	31/05/2021	17,22%	MAYO	2021	30	2,15%	$1.485.000	$ 31.964,63
14263	1/06/2021	30/06/2021	17,21%	JUNIO	2021	29	2,15%	$1.485.000	$ 30.881,19
14263	1/07/2021	31/07/2021	17,18%	JULIO	2021	30	2,15%	$1.485.000	$ 31.890,37
14263	1/08/2021	31/08/2021	17,24%	AGOSTO	2021	30	2,16%	$1.485.000	$ 32.001,75
14263	1/09/2021	30/09/2021	17,19%	SEPTIEMBRE	2021	29	2,15%	$1.485.000	$ 30.845,31
14263	1/10/2021	11/10/2021	17,08%	OCTUBRE	2021	10	2,14%	$1.485.000	$ 10.568,25
TOTAL INTERESES									**$2.515.910,51**
CAPITAL									**$1.485.000,00**
TOTAL INTERESES Y CAPITAL									**$4.000.910,51**

9. FACTURA No. 14264 DEL 3 DE NOVIEMBRE DE 2015:

FACTURA No. 14264 DEL 3 DE NOVIEMBRE DE 2015									
FACTURA	**FECHA INICIAL**	**FECHA FINAL**	**% CTE ANUAL**	**MES**	**AÑO**	**FRACCIÓN**	**TASA**	**CAPITAL**	**INTERÉS POR MES**
14264	4/12/2015	31/12/2015	19,33%	DICIEMBRE	2015	27	2,42%	$1.089.000	$ 23.681,67
14264	1/01/2016	31/01/2016	19,68%	ENERO	2016	30	2,46%	$1.089.000	$ 26.789,40
14264	1/02/2016	29/02/2016	19,68%	FEBRERO	2016	28	2,46%	$1.089.000	$ 25.003,44
14264	1/03/2016	31/03/2016	19,68%	MARZO	2016	30	2,46%	$1.089.000	$ 26.789,40
14264	1/04/2016	30/04/2016	20,54%	ABRIL	2016	29	2,57%	$1.089.000	$ 27.028,07
14264	1/05/2016	31/05/2016	20,54%	MAYO	2016	30	2,57%	$1.089.000	$ 27.960,07
14264	1/06/2016	30/06/2016	20,54%	JUNIO	2016	29	2,57%	$1.089.000	$ 27.028,07
14264	1/07/2016	31/07/2016	21,34%	JULIO	2016	30	2,67%	$1.089.000	$ 29.049,08
14264	1/08/2016	31/08/2016	21,34%	AGOSTO	2016	30	2,67%	$1.089.000	$ 29.049,08
14264	1/09/2016	30/09/2016	21,34%	SEPTIEMBRE	2016	29	2,67%	$1.089.000	$ 28.080,77
14264	1/10/2016	31/10/2016	21,99%	OCTUBRE	2016	30	2,75%	$1.089.000	$ 29.933,89
14264	1/11/2016	30/11/2016	21,99%	NOVIEMBRE	2016	29	2,75%	$1.089.000	$ 28.936,09
14264	1/12/2016	31/12/2016	21,99%	DICIEMBRE	2016	30	2,75%	$1.089.000	$ 29.933,89
14264	1/01/2017	31/01/2017	22,34%	ENERO	2017	30	2,79%	$1.089.000	$ 30.410,33
14264	1/02/2017	28/02/2017	22,34%	FEBRERO	2017	27	2,79%	$1.089.000	$ 27.369,29
14264	1/03/2017	31/03/2017	22,34%	MARZO	2017	30	2,79%	$1.089.000	$ 30.410,33
14264	1/04/2017	30/04/2017	22,33%	ABRIL	2017	29	2,79%	$1.089.000	$ 29.383,49
14264	1/05/2017	31/05/2017	22,33%	MAYO	2017	30	2,79%	$1.089.000	$ 30.396,71
14264	1/06/2017	30/06/2017	22,33%	JUNIO	2017	29	2,79%	$1.089.000	$ 29.383,49
14264	1/07/2017	31/07/2017	21,98%	JULIO	2017	30	2,75%	$1.089.000	$ 29.920,27
14264	1/08/2017	31/08/2017	21,98%	AGOSTO	2017	30	2,75%	$1.089.000	$ 29.920,27

58

14264	1/09/2017	30/09/2017	21,48%	SEPTIEMBRE	2017	29	2,69%	$1.089.000	$ 28.265,00
14264	1/10/2017	31/10/2017	21,15%	OCTUBRE	2017	30	2,64%	$1.089.000	$ 28.790,44
14264	1/11/2017	30/11/2017	20,96%	NOVIEMBRE	2017	29	2,62%	$1.089.000	$ 27.580,74
14264	1/12/2017	31/12/2017	20,77%	DICIEMBRE	2017	30	2,60%	$1.089.000	$ 28.273,16
14264	1/01/2018	31/01/2018	20,69%	ENERO	2018	30	2,59%	$1.089.000	$ 28.164,26
14264	1/02/2018	28/02/2018	21,01%	FEBRERO	2018	27	2,63%	$1.089.000	$ 25.739,88
14264	1/03/2018	31/03/2018	20,68%	MARZO	2018	30	2,58%	$1.089.000	$ 28.150,65
14264	1/04/2018	30/04/2018	20,48%	ABRIL	2018	29	2,56%	$1.089.000	$ 26.949,12
14264	1/05/2018	31/05/2018	20,44%	MAYO	2018	30	2,56%	$1.089.000	$ 27.823,95
14264	1/06/2018	30/06/2018	20,28%	JUNIO	2018	29	2,54%	$1.089.000	$ 26.685,95
14264	1/07/2018	31/07/2018	20,03%	JULIO	2018	30	2,50%	$1.089.000	$ 27.265,84
14264	1/08/2018	31/08/2018	19,94%	AGOSTO	2018	30	2,49%	$1.089.000	$ 27.143,33
14264	1/09/2018	30/09/2018	19,81%	SEPTIEMBRE	2018	29	2,48%	$1.089.000	$ 26.067,48
14264	1/10/2018	31/10/2018	19,63%	OCTUBRE	2018	30	2,45%	$1.089.000	$ 26.721,34
14264	1/11/2018	30/11/2018	19,49%	NOVIEMBRE	2018	29	2,44%	$1.089.000	$ 25.646,40
14264	1/12/2018	31/12/2018	19,40%	DICIEMBRE	2018	30	2,43%	$1.089.000	$ 26.408,25
14264	1/01/2019	31/01/2019	19,16%	ENERO	2019	30	2,39%	$1.089.000	$ 26.081,55
14264	1/02/2019	28/02/2019	19,70%	FEBRERO	2019	27	2,46%	$1.089.000	$ 24.134,96
14264	1/03/2019	31/03/2019	19,37%	MARZO	2019	30	2,42%	$1.089.000	$ 26.367,41
14264	1/04/2019	30/04/2019	19,32%	ABRIL	2019	29	2,41%	$1.089.000	$ 25.422,70
14264	1/05/2019	31/05/2019	19,34%	MAYO	2019	30	2,42%	$1.089.000	$ 26.326,58
14264	1/06/2019	30/06/2019	19,30%	JUNIO	2019	29	2,41%	$1.089.000	$ 25.396,39
14264	1/07/2019	31/07/2019	19,28%	JULIO	2019	30	2,41%	$1.089.000	$ 26.244,90
14264	1/08/2019	30/08/2019	19,32%	AGOSTO	2019	29	2,41%	$1.089.000	$ 25.422,70
14264	1/09/2019	30/09/2019	19,32%	SEPTIEMBRE	2019	29	2,41%	$1.089.000	$ 25.422,70
14264	1/10/2019	29/10/2019	19,32%	OCTUBRE	2019	28	2,41%	$1.089.000	$ 24.546,06
14264	1/11/2019	30/11/2019	19,03%	NOVIEMBRE	2019	29	2,38%	$1.089.000	$ 25.041,10
14264	1/12/2019	31/12/2019	18,91%	DICIEMBRE	2019	30	2,36%	$1.089.000	$ 25.741,24
14264	1/01/2020	31/01/2020	18,77%	ENERO	2020	30	2,35%	$1.089.000	$ 25.550,66
14264	1/02/2020	29/02/2020	19,06%	FEBRERO	2020	28	2,38%	$1.089.000	$ 24.215,73
14264	1/03/2020	31/03/2020	18,95%	MARZO	2020	30	2,37%	$1.089.000	$ 25.795,69
14264	1/04/2020	30/04/2020	18,69%	ABRIL	2020	29	2,34%	$1.089.000	$ 24.593,70
14264	1/05/2020	31/05/2020	18,19%	MAYO	2020	30	2,27%	$1.089.000	$ 24.761,14
14264	1/06/2020	30/06/2020	18,12%	JUNIO	2020	29	2,27%	$1.089.000	$ 23.843,66
14264	1/07/2020	31/07/2020	18,12%	JULIO	2020	30	2,27%	$1.089.000	$ 24.665,85
14264	1/08/2020	30/08/2020	18,29%	AGOSTO	2020	29	2,29%	$1.089.000	$ 24.067,35
14264	1/09/2020	30/09/2020	18,35%	SEPTIEMBRE	2020	29	2,29%	$1.089.000	$ 24.146,31
14264	1/10/2020	29/10/2020	18,09%	OCTUBRE	2020	28	2,26%	$1.089.000	$ 22.983,34
14264	1/11/2020	30/11/2020	17,84%	NOVIEMBRE	2020	29	2,23%	$1.089.000	$ 23.475,21
14264	1/12/2020	31/12/2020	17,46%	DICIEMBRE	2020	30	2,18%	$1.089.000	$ 23.767,43
14264	1/01/2021	31/01/2021	17,32%	ENERO	2021	30	2,16%	$1.089.000	$ 23.576,85
14264	1/02/2021	28/02/2021	17,54%	FEBRERO	2021	27	2,19%	$1.089.000	$ 21.488,69
14264	1/03/2021	31/03/2021	17,41%	MARZO	2021	30	2,18%	$1.089.000	$ 23.699,36
14264	1/04/2021	30/04/2021	17,31%	ABRIL	2021	29	2,16%	$1.089.000	$ 22.777,80
14264	1/05/2021	31/05/2021	17,22%	MAYO	2021	30	2,15%	$1.089.000	$ 23.440,73
14264	1/06/2021	30/06/2021	17,21%	JUNIO	2021	29	2,15%	$1.089.000	$ 22.646,21
14264	1/07/2021	31/07/2021	17,18%	JULIO	2021	30	2,15%	$1.089.000	$ 23.386,27
14264	1/08/2021	31/08/2021	17,24%	AGOSTO	2021	30	2,16%	$1.089.000	$ 23.467,95
14264	1/09/2021	30/09/2021	17,19%	SEPTIEMBRE	2021	29	2,15%	$1.089.000	$ 22.619,89
14264	1/10/2021	11/10/2021	17,08%	OCTUBRE	2021	10	2,14%	$1.089.000	$ 7.750,05
TOTAL INTERESES									**$1.845.001,04**
CAPITAL									**$1.089.000,00**
TOTAL INTERESES Y CAPITAL									**$2.934.001,04**

Transversal 84B No. 24F – 15 oficina 304 Bosques de Modelia - Teléfono: 4100335 – 7912336 BOGOTÁ D.C
Email: carolingridcardozo@yahoo.es - carolcardozo@lexandinoabogados.com
www.lexandinoabogados.com

89

10. FACTURA No. 14265 DEL 3 DE NOVIEMBRE DE 2015:

FACTURA No. 14265 DEL 3 DE NOVIEMBRE DE 2015									
FACTURA	FECHA INICIAL	FECHA FINAL	% CTE ANUAL	MES	AÑO	FRACCIÓN	TASA	CAPITAL	INTERÉS POR MES
14265	4/12/2015	31/12/2015	19,33%	DICIEMBRE	2015	27	2,42%	$1.485.000	$ 32.293,18
14265	1/01/2016	31/01/2016	19,68%	ENERO	2016	30	2,46%	$1.485.000	$ 36.531,00
14265	1/02/2016	29/02/2016	19,68%	FEBRERO	2016	28	2,46%	$1.485.000	$ 34.095,60
14265	1/03/2016	31/03/2016	19,68%	MARZO	2016	30	2,46%	$1.485.000	$ 36.531,00
14265	1/04/2016	30/04/2016	20,54%	ABRIL	2016	29	2,57%	$1.485.000	$ 36.856,46
14265	1/05/2016	31/05/2016	20,54%	MAYO	2016	30	2,57%	$1.485.000	$ 38.127,37
14265	1/06/2016	30/06/2016	20,54%	JUNIO	2016	29	2,57%	$1.485.000	$ 36.856,46
14265	1/07/2016	31/07/2016	21,34%	JULIO	2016	30	2,67%	$1.485.000	$ 39.612,38
14265	1/08/2016	31/08/2016	21,34%	AGOSTO	2016	30	2,67%	$1.485.000	$ 39.612,38
14265	1/09/2016	30/09/2016	21,34%	SEPTIEMBRE	2016	29	2,67%	$1.485.000	$ 38.291,96
14265	1/10/2016	31/10/2016	21,99%	OCTUBRE	2016	30	2,75%	$1.485.000	$ 40.818,94
14265	1/11/2016	30/11/2016	21,99%	NOVIEMBRE	2016	29	2,75%	$1.485.000	$ 39.458,31
14265	1/12/2016	31/12/2016	21,99%	DICIEMBRE	2016	30	2,75%	$1.485.000	$ 40.818,94
14265	1/01/2017	31/01/2017	22,34%	ENERO	2017	30	2,79%	$1.485.000	$ 41.468,63
14265	1/02/2017	28/02/2017	22,34%	FEBRERO	2017	27	2,79%	$1.485.000	$ 37.321,76
14265	1/03/2017	31/03/2017	22,34%	MARZO	2017	30	2,79%	$1.485.000	$ 41.468,63
14265	1/04/2017	30/04/2017	22,33%	ABRIL	2017	29	2,79%	$1.485.000	$ 40.068,39
14265	1/05/2017	31/05/2017	22,33%	MAYO	2017	30	2,79%	$1.485.000	$ 41.450,06
14265	1/06/2017	30/06/2017	22,33%	JUNIO	2017	29	2,79%	$1.485.000	$ 40.068,39
14265	1/07/2017	31/07/2017	21,98%	JULIO	2017	30	2,75%	$1.485.000	$ 40.800,37
14265	1/08/2017	31/08/2017	21,98%	AGOSTO	2017	30	2,75%	$1.485.000	$ 40.800,37
14265	1/09/2017	30/09/2017	21,48%	SEPTIEMBRE	2017	29	2,69%	$1.485.000	$ 38.543,18
14265	1/10/2017	31/10/2017	21,15%	OCTUBRE	2017	30	2,64%	$1.485.000	$ 39.259,69
14265	1/11/2017	30/11/2017	20,96%	NOVIEMBRE	2017	29	2,62%	$1.485.000	$ 37.610,10
14265	1/12/2017	31/12/2017	20,77%	DICIEMBRE	2017	30	2,60%	$1.485.000	$ 38.554,31
14265	1/01/2018	31/01/2018	20,69%	ENERO	2018	30	2,59%	$1.485.000	$ 38.405,81
14265	1/02/2018	28/02/2018	21,01%	FEBRERO	2018	27	2,63%	$1.485.000	$ 35.099,83
14265	1/03/2018	31/03/2018	20,68%	MARZO	2018	30	2,58%	$1.485.000	$ 38.387,25
14265	1/04/2018	30/04/2018	20,48%	ABRIL	2018	29	2,56%	$1.485.000	$ 36.748,80
14265	1/05/2018	31/05/2018	20,44%	MAYO	2018	30	2,56%	$1.485.000	$ 37.941,75
14265	1/06/2018	30/06/2018	20,28%	JUNIO	2018	29	2,54%	$1.485.000	$ 36.389,93
14265	1/07/2018	31/07/2018	20,03%	JULIO	2018	30	2,50%	$1.485.000	$ 37.180,69
14265	1/08/2018	31/08/2018	19,94%	AGOSTO	2018	30	2,49%	$1.485.000	$ 37.013,63
14265	1/09/2018	30/09/2018	19,81%	SEPTIEMBRE	2018	29	2,48%	$1.485.000	$ 35.546,57
14265	1/10/2018	31/10/2018	19,63%	OCTUBRE	2018	30	2,45%	$1.485.000	$ 36.438,19
14265	1/11/2018	30/11/2018	19,49%	NOVIEMBRE	2018	29	2,44%	$1.485.000	$ 34.972,37
14265	1/12/2018	31/12/2018	19,40%	DICIEMBRE	2018	30	2,43%	$1.485.000	$ 36.011,25
14265	1/01/2019	31/01/2019	19,16%	ENERO	2019	30	2,39%	$1.485.000	$ 35.565,75
14265	1/02/2019	28/02/2019	19,70%	FEBRERO	2019	27	2,46%	$1.485.000	$ 32.911,31
14265	1/03/2019	31/03/2019	19,37%	MARZO	2019	30	2,42%	$1.485.000	$ 35.955,56
14265	1/04/2019	30/04/2019	19,32%	ABRIL	2019	29	2,41%	$1.485.000	$ 34.667,32
14265	1/05/2019	31/05/2019	19,34%	MAYO	2019	30	2,42%	$1.485.000	$ 35.899,88
14265	1/06/2019	30/06/2019	19,30%	JUNIO	2019	29	2,41%	$1.485.000	$ 34.631,44
14265	1/07/2019	31/07/2019	19,28%	JULIO	2019	30	2,41%	$1.485.000	$ 35.788,50
14265	1/08/2019	30/08/2019	19,32%	AGOSTO	2019	29	2,41%	$1.485.000	$ 34.667,32
14265	1/09/2019	30/09/2019	19,32%	SEPTIEMBRE	2019	29	2,41%	$1.485.000	$ 34.667,32
14265	1/10/2019	29/10/2019	19,32%	OCTUBRE	2019	28	2,41%	$1.485.000	$ 33.471,90
14265	1/11/2019	30/11/2019	19,03%	NOVIEMBRE	2019	29	2,38%	$1.485.000	$ 34.146,96

15

14265	1/12/2019	31/12/2019	18,91%	DICIEMBRE	2019	30	2,36%	$1.485.000	$ 35.101,69
14265	1/01/2020	31/01/2020	18,77%	ENERO	2020	30	2,35%	$1.485.000	$ 34.841,81
14265	1/02/2020	29/02/2020	19,06%	FEBRERO	2020	28	2,38%	$1.485.000	$ 33.021,45
14265	1/03/2020	31/03/2020	18,95%	MARZO	2020	30	2,37%	$1.485.000	$ 35.175,94
14265	1/04/2020	30/04/2020	18,69%	ABRIL	2020	29	2,34%	$1.485.000	$ 33.536,87
14265	1/05/2020	31/05/2020	18,19%	MAYO	2020	30	2,27%	$1.485.000	$ 33.765,19
14265	1/06/2020	30/06/2020	18,12%	JUNIO	2020	29	2,27%	$1.485.000	$ 32.514,08
14265	1/07/2020	31/07/2020	18,12%	JULIO	2020	30	2,27%	$1.485.000	$ 33.635,25
14265	1/08/2020	30/08/2020	18,29%	AGOSTO	2020	29	2,29%	$1.485.000	$ 32.819,12
14265	1/09/2020	30/09/2020	18,35%	SEPTIEMBRE	2020	29	2,29%	$1.485.000	$ 32.926,78
14265	1/10/2020	29/10/2020	18,09%	OCTUBRE	2020	28	2,26%	$1.485.000	$ 31.340,92
14265	1/11/2020	30/11/2020	17,84%	NOVIEMBRE	2020	29	2,23%	$1.485.000	$ 32.011,65
14265	1/12/2020	31/12/2020	17,46%	DICIEMBRE	2020	30	2,18%	$1.485.000	$ 32.410,13
14265	1/01/2021	31/01/2021	17,32%	ENERO	2021	30	2,16%	$1.485.000	$ 32.150,25
14265	1/02/2021	28/02/2021	17,54%	FEBRERO	2021	27	2,19%	$1.485.000	$ 29.302,76
14265	1/03/2021	31/03/2021	17,41%	MARZO	2021	30	2,18%	$1.485.000	$ 32.317,31
14265	1/04/2021	30/04/2021	17,31%	ABRIL	2021	29	2,16%	$1.485.000	$ 31.060,63
14265	1/05/2021	31/05/2021	17,22%	MAYO	2021	30	2,15%	$1.485.000	$ 31.964,63
14265	1/06/2021	30/06/2021	17,21%	JUNIO	2021	29	2,15%	$1.485.000	$ 30.881,19
14265	1/07/2021	31/07/2021	17,18%	JULIO	2021	30	2,15%	$1.485.000	$ 31.890,37
14265	1/08/2021	31/08/2021	17,24%	AGOSTO	2021	30	2,16%	$1.485.000	$ 32.001,75
14265	1/09/2021	30/09/2021	17,19%	SEPTIEMBRE	2021	29	2,15%	$1.485.000	$ 30.845,31
14265	1/10/2021	11/10/2021	17,08%	OCTUBRE	2021	10	2,14%	$1.485.000	$ 10.568,25
TOTAL INTERESES									**$2.515.910,51**
CAPITAL									**$1.485.000,00**
TOTAL INTERESES Y CAPITAL									**$4.000.910,51**

11. FACTURA No. 14266 DEL 3 DE NOVIEMBRE DE 2015:

FACTURA No. 14266 DEL 3 DE NOVIEMBRE DE 2015									
FACTURA	**FECHA INICIAL**	**FECHA FINAL**	**% CTE ANUAL**	**MES**	**AÑO**	**FRACCIÓN**	**TASA**	**CAPITAL**	**INTERÉS POR MES**
14266	4/12/2015	31/12/2015	19,33%	DICIEMBRE	2015	27	2,42%	$1.881.000	$ 40.904,70
14266	1/01/2016	31/01/2016	19,68%	ENERO	2016	30	2,46%	$1.881.000	$ 46.272,60
14266	1/02/2016	29/02/2016	19,68%	FEBRERO	2016	28	2,46%	$1.881.000	$ 43.187,76
14266	1/03/2016	31/03/2016	19,68%	MARZO	2016	30	2,46%	$1.881.000	$ 46.272,60
14266	1/04/2016	30/04/2016	20,54%	ABRIL	2016	29	2,57%	$1.881.000	$ 46.684,85
14266	1/05/2016	31/05/2016	20,54%	MAYO	2016	30	2,57%	$1.881.000	$ 48.294,67
14266	1/06/2016	30/06/2016	20,54%	JUNIO	2016	29	2,57%	$1.881.000	$ 46.684,85
14266	1/07/2016	31/07/2016	21,34%	JULIO	2016	30	2,67%	$1.881.000	$ 50.175,68
14266	1/08/2016	31/08/2016	21,34%	AGOSTO	2016	30	2,67%	$1.881.000	$ 50.175,68
14266	1/09/2016	30/09/2016	21,34%	SEPTIEMBRE	2016	29	2,67%	$1.881.000	$ 48.503,15
14266	1/10/2016	31/10/2016	21,99%	OCTUBRE	2016	30	2,75%	$1.881.000	$ 51.703,99
14266	1/11/2016	30/11/2016	21,99%	NOVIEMBRE	2016	29	2,75%	$1.881.000	$ 49.980,52
14266	1/12/2016	31/12/2016	21,99%	DICIEMBRE	2016	30	2,75%	$1.881.000	$ 51.703,99
14266	1/01/2017	31/01/2017	22,34%	ENERO	2017	30	2,79%	$1.881.000	$ 52.526,93
14266	1/02/2017	28/02/2017	22,34%	FEBRERO	2017	27	2,79%	$1.881.000	$ 47.274,23
14266	1/03/2017	31/03/2017	22,34%	MARZO	2017	30	2,79%	$1.881.000	$ 52.526,93
14266	1/04/2017	30/04/2017	22,33%	ABRIL	2017	29	2,79%	$1.881.000	$ 50.753,30
14266	1/05/2017	31/05/2017	22,33%	MAYO	2017	30	2,79%	$1.881.000	$ 52.503,41
14266	1/06/2017	30/06/2017	22,33%	JUNIO	2017	29	2,79%	$1.881.000	$ 50.753,30
14266	1/07/2017	31/07/2017	21,98%	JULIO	2017	30	2,75%	$1.881.000	$ 51.680,47
14266	1/08/2017	31/08/2017	21,98%	AGOSTO	2017	30	2,75%	$1.881.000	$ 51.680,47

14266	1/09/2017	30/09/2017	21,48%	SEPTIEMBRE	2017	29	2,69%	$1.881.000	$ 48.821,36
14266	1/10/2017	31/10/2017	21,15%	OCTUBRE	2017	30	2,64%	$1.881.000	$ 49.728,94
14266	1/11/2017	30/11/2017	20,96%	NOVIEMBRE	2017	29	2,62%	$1.881.000	$ 47.639,46
14266	1/12/2017	31/12/2017	20,77%	DICIEMBRE	2017	30	2,60%	$1.881.000	$ 48.835,46
14266	1/01/2018	31/01/2018	20,69%	ENERO	2018	30	2,59%	$1.881.000	$ 48.647,36
14266	1/02/2018	28/02/2018	21,01%	FEBRERO	2018	27	2,63%	$1.881.000	$ 44.459,79
14266	1/03/2018	31/03/2018	20,68%	MARZO	2018	30	2,58%	$1.881.000	$ 48.623,85
14266	1/04/2018	30/04/2018	20,48%	ABRIL	2018	29	2,56%	$1.881.000	$ 46.548,48
14266	1/05/2018	31/05/2018	20,44%	MAYO	2018	30	2,56%	$1.881.000	$ 48.059,55
14266	1/06/2018	30/06/2018	20,28%	JUNIO	2018	29	2,54%	$1.881.000	$ 46.093,91
14266	1/07/2018	31/07/2018	20,03%	JULIO	2018	30	2,50%	$1.881.000	$ 47.095,54
14266	1/08/2018	31/08/2018	19,94%	AGOSTO	2018	30	2,49%	$1.881.000	$ 46.883,93
14266	1/09/2018	30/09/2018	19,81%	SEPTIEMBRE	2018	29	2,48%	$1.881.000	$ 45.025,65
14266	1/10/2018	31/10/2018	19,63%	OCTUBRE	2018	30	2,45%	$1.881.000	$ 46.155,04
14266	1/11/2018	30/11/2018	19,49%	NOVIEMBRE	2018	29	2,44%	$1.881.000	$ 44.298,33
14266	1/12/2018	31/12/2018	19,40%	DICIEMBRE	2018	30	2,43%	$1.881.000	$ 45.614,25
14266	1/01/2019	31/01/2019	19,16%	ENERO	2019	30	2,39%	$1.881.000	$ 45.049,95
14266	1/02/2019	28/02/2019	19,70%	FEBRERO	2019	27	2,46%	$1.881.000	$ 41.687,66
14266	1/03/2019	31/03/2019	19,37%	MARZO	2019	30	2,42%	$1.881.000	$ 45.543,71
14266	1/04/2019	30/04/2019	19,32%	ABRIL	2019	29	2,41%	$1.881.000	$ 43.911,94
14266	1/05/2019	31/05/2019	19,34%	MAYO	2019	30	2,42%	$1.881.000	$ 45.473,18
14266	1/06/2019	30/06/2019	19,30%	JUNIO	2019	29	2,41%	$1.881.000	$ 43.866,49
14266	1/07/2019	31/07/2019	19,28%	JULIO	2019	30	2,41%	$1.881.000	$ 45.332,10
14266	1/08/2019	30/08/2019	19,32%	AGOSTO	2019	29	2,41%	$1.881.000	$ 43.911,94
14266	1/09/2019	30/09/2019	19,32%	SEPTIEMBRE	2019	29	2,41%	$1.881.000	$ 43.911,94
14266	1/10/2019	29/10/2019	19,32%	OCTUBRE	2019	28	2,41%	$1.881.000	$ 42.397,74
14266	1/11/2019	30/11/2019	19,03%	NOVIEMBRE	2019	29	2,38%	$1.881.000	$ 43.252,81
14266	1/12/2019	31/12/2019	18,91%	DICIEMBRE	2019	30	2,36%	$1.881.000	$ 44.462,14
14266	1/01/2020	31/01/2020	18,77%	ENERO	2020	30	2,35%	$1.881.000	$ 44.132,96
14266	1/02/2020	29/02/2020	19,06%	FEBRERO	2020	28	2,38%	$1.881.000	$ 41.827,17
14266	1/03/2020	31/03/2020	18,95%	MARZO	2020	30	2,37%	$1.881.000	$ 44.556,19
14266	1/04/2020	30/04/2020	18,69%	ABRIL	2020	29	2,34%	$1.881.000	$ 42.480,03
14266	1/05/2020	31/05/2020	18,19%	MAYO	2020	30	2,27%	$1.881.000	$ 42.769,24
14266	1/06/2020	30/06/2020	18,12%	JUNIO	2020	29	2,27%	$1.881.000	$ 41.184,50
14266	1/07/2020	31/07/2020	18,12%	JULIO	2020	30	2,27%	$1.881.000	$ 42.604,65
14266	1/08/2020	30/08/2020	18,29%	AGOSTO	2020	29	2,29%	$1.881.000	$ 41.570,88
14266	1/09/2020	30/09/2020	18,35%	SEPTIEMBRE	2020	29	2,29%	$1.881.000	$ 41.707,26
14266	1/10/2020	29/10/2020	18,09%	OCTUBRE	2020	28	2,26%	$1.881.000	$ 39.698,50
14266	1/11/2020	30/11/2020	17,84%	NOVIEMBRE	2020	29	2,23%	$1.881.000	$ 40.548,09
14266	1/12/2020	31/12/2020	17,46%	DICIEMBRE	2020	30	2,18%	$1.881.000	$ 41.052,83
14266	1/01/2021	31/01/2021	17,32%	ENERO	2021	30	2,16%	$1.881.000	$ 40.723,65
14266	1/02/2021	28/02/2021	17,54%	FEBRERO	2021	27	2,19%	$1.881.000	$ 37.116,83
14266	1/03/2021	31/03/2021	17,41%	MARZO	2021	30	2,18%	$1.881.000	$ 40.935,26
14266	1/04/2021	30/04/2021	17,31%	ABRIL	2021	29	2,16%	$1.881.000	$ 39.343,47
14266	1/05/2021	31/05/2021	17,22%	MAYO	2021	30	2,15%	$1.881.000	$ 40.488,53
14266	1/06/2021	30/06/2021	17,21%	JUNIO	2021	29	2,15%	$1.881.000	$ 39.116,18
14266	1/07/2021	31/07/2021	17,18%	JULIO	2021	30	2,15%	$1.881.000	$ 40.394,47
14266	1/08/2021	31/08/2021	17,24%	AGOSTO	2021	30	2,16%	$1.881.000	$ 40.535,55
14266	1/09/2021	30/09/2021	17,19%	SEPTIEMBRE	2021	29	2,15%	$1.881.000	$ 39.070,72
14266	1/10/2021	11/10/2021	17,08%	OCTUBRE	2021	10	2,14%	$1.881.000	$ 13.386,45
TOTAL INTERESES									**$3.186.819,98**
CAPITAL									**$1.881.000,00**
TOTAL INTERESES Y CAPITAL									**$5.067.819,98**

Transversal 84B No. 24F – 15 oficina 304 Bosques de Modelia - Teléfono: 4100335 – 7912336 BOGOTÁ D.C
Email: carolingridcardozo@yahoo.es - carolcardozo@lexandinoabogados.com
www.lexandinoabogados.com

12. FACTURA No. 14268 DEL 3 DE NOVIEMBRE DE 2015:

FACTURA No. 14268 DEL 3 DE NOVIEMBRE DE 2015									
FACTURA	FECHA INICIAL	FECHA FINAL	% CTE ANUAL	MES	AÑO	FRACCIÓN	TASA	CAPITAL	INTERÉS POR MES
14268	4/12/2015	31/12/2015	19,33%	DICIEMBRE	2015	27	2,42%	$693.000	$ 15.070,15
14268	1/01/2016	31/01/2016	19,68%	ENERO	2016	30	2,46%	$693.000	$ 17.047,80
14268	1/02/2016	29/02/2016	19,68%	FEBRERO	2016	28	2,46%	$693.000	$ 15.911,28
14268	1/03/2016	31/03/2016	19,68%	MARZO	2016	30	2,46%	$693.000	$ 17.047,80
14268	1/04/2016	30/04/2016	20,54%	ABRIL	2016	29	2,57%	$693.000	$ 17.199,68
14268	1/05/2016	31/05/2016	20,54%	MAYO	2016	30	2,57%	$693.000	$ 17.792,77
14268	1/06/2016	30/06/2016	20,54%	JUNIO	2016	29	2,57%	$693.000	$ 17.199,68
14268	1/07/2016	31/07/2016	21,34%	JULIO	2016	30	2,67%	$693.000	$ 18.485,78
14268	1/08/2016	31/08/2016	21,34%	AGOSTO	2016	30	2,67%	$693.000	$ 18.485,78
14268	1/09/2016	30/09/2016	21,34%	SEPTIEMBRE	2016	29	2,67%	$693.000	$ 17.869,58
14268	1/10/2016	31/10/2016	21,99%	OCTUBRE	2016	30	2,75%	$693.000	$ 19.048,84
14268	1/11/2016	30/11/2016	21,99%	NOVIEMBRE	2016	29	2,75%	$693.000	$ 18.413,88
14268	1/12/2016	31/12/2016	21,99%	DICIEMBRE	2016	30	2,75%	$693.000	$ 19.048,84
14268	1/01/2017	31/01/2017	22,34%	ENERO	2017	30	2,79%	$693.000	$ 19.352,03
14268	1/02/2017	28/02/2017	22,34%	FEBRERO	2017	27	2,79%	$693.000	$ 17.416,82
14268	1/03/2017	31/03/2017	22,34%	MARZO	2017	30	2,79%	$693.000	$ 19.352,03
14268	1/04/2017	30/04/2017	22,33%	ABRIL	2017	29	2,79%	$693.000	$ 18.698,58
14268	1/05/2017	31/05/2017	22,33%	MAYO	2017	30	2,79%	$693.000	$ 19.343,36
14268	1/06/2017	30/06/2017	22,33%	JUNIO	2017	29	2,79%	$693.000	$ 18.698,58
14268	1/07/2017	31/07/2017	21,98%	JULIO	2017	30	2,75%	$693.000	$ 19.040,17
14268	1/08/2017	31/08/2017	21,98%	AGOSTO	2017	30	2,75%	$693.000	$ 19.040,17
14268	1/09/2017	30/09/2017	21,48%	SEPTIEMBRE	2017	29	2,69%	$693.000	$ 17.986,82
14268	1/10/2017	31/10/2017	21,15%	OCTUBRE	2017	30	2,64%	$693.000	$ 18.321,19
14268	1/11/2017	30/11/2017	20,96%	NOVIEMBRE	2017	29	2,62%	$693.000	$ 17.551,38
14268	1/12/2017	31/12/2017	20,77%	DICIEMBRE	2017	30	2,60%	$693.000	$ 17.992,01
14268	1/01/2018	31/01/2018	20,69%	ENERO	2018	30	2,59%	$693.000	$ 17.922,71
14268	1/02/2018	28/02/2018	21,01%	FEBRERO	2018	27	2,63%	$693.000	$ 16.379,92
14268	1/03/2018	31/03/2018	20,68%	MARZO	2018	30	2,58%	$693.000	$ 17.914,05
14268	1/04/2018	30/04/2018	20,48%	ABRIL	2018	29	2,56%	$693.000	$ 17.149,44
14268	1/05/2018	31/05/2018	20,44%	MAYO	2018	30	2,56%	$693.000	$ 17.706,15
14268	1/06/2018	30/06/2018	20,28%	JUNIO	2018	29	2,54%	$693.000	$ 16.981,97
14268	1/07/2018	31/07/2018	20,03%	JULIO	2018	30	2,50%	$693.000	$ 17.350,99
14268	1/08/2018	31/08/2018	19,94%	AGOSTO	2018	30	2,49%	$693.000	$ 17.273,03
14268	1/09/2018	30/09/2018	19,81%	SEPTIEMBRE	2018	29	2,48%	$693.000	$ 16.588,40
14268	1/10/2018	31/10/2018	19,63%	OCTUBRE	2018	30	2,45%	$693.000	$ 17.004,49
14268	1/11/2018	30/11/2018	19,49%	NOVIEMBRE	2018	29	2,44%	$693.000	$ 16.320,44
14268	1/12/2018	31/12/2018	19,40%	DICIEMBRE	2018	30	2,43%	$693.000	$ 16.805,25
14268	1/01/2019	31/01/2019	19,16%	ENERO	2019	30	2,39%	$693.000	$ 16.597,35
14268	1/02/2019	28/02/2019	19,70%	FEBRERO	2019	27	2,46%	$693.000	$ 15.358,61
14268	1/03/2019	31/03/2019	19,37%	MARZO	2019	30	2,42%	$693.000	$ 16.779,26
14268	1/04/2019	30/04/2019	19,32%	ABRIL	2019	29	2,41%	$693.000	$ 16.178,08
14268	1/05/2019	31/05/2019	19,34%	MAYO	2019	30	2,42%	$693.000	$ 16.753,28
14268	1/06/2019	30/06/2019	19,30%	JUNIO	2019	29	2,41%	$693.000	$ 16.161,34
14268	1/07/2019	31/07/2019	19,28%	JULIO	2019	30	2,41%	$693.000	$ 16.701,30
14268	1/08/2019	30/08/2019	19,32%	AGOSTO	2019	29	2,41%	$693.000	$ 16.178,08
14268	1/09/2019	30/09/2019	19,32%	SEPTIEMBRE	2019	29	2,41%	$693.000	$ 16.178,08
14268	1/10/2019	29/10/2019	19,32%	OCTUBRE	2019	28	2,41%	$693.000	$ 15.620,22
14268	1/11/2019	30/11/2019	19,03%	NOVIEMBRE	2019	29	2,38%	$693.000	$ 15.935,25

Transversal 84B No. 24F – 15 oficina 304 Bosques de Modelia - Teléfono: 4100335 – 7912336 BOGOTÁ D.C
Email: carolingridcardozo@yahoo.es - carolcardozo@lexandinoabogados.com
www.lexandinoabogados.com

14268	1/12/2019	31/12/2019	18,91%	DICIEMBRE	2019	30	2,36%	$693.000	$ 16.380,79
14268	1/01/2020	31/01/2020	18,77%	ENERO	2020	30	2,35%	$693.000	$ 16.259,51
14268	1/02/2020	29/02/2020	19,06%	FEBRERO	2020	28	2,38%	$693.000	$ 15.410,01
14268	1/03/2020	31/03/2020	18,95%	MARZO	2020	30	2,37%	$693.000	$ 16.415,44
14268	1/04/2020	30/04/2020	18,69%	ABRIL	2020	29	2,34%	$693.000	$ 15.650,54
14268	1/05/2020	31/05/2020	18,19%	MAYO	2020	30	2,27%	$693.000	$ 15.757,09
14268	1/06/2020	30/06/2020	18,12%	JUNIO	2020	29	2,27%	$693.000	$ 15.173,24
14268	1/07/2020	31/07/2020	18,12%	JULIO	2020	30	2,27%	$693.000	$ 15.696,45
14268	1/08/2020	30/08/2020	18,29%	AGOSTO	2020	29	2,29%	$693.000	$ 15.315,59
14268	1/09/2020	30/09/2020	18,35%	SEPTIEMBRE	2020	29	2,29%	$693.000	$ 15.365,83
14268	1/10/2020	29/10/2020	18,09%	OCTUBRE	2020	28	2,26%	$693.000	$ 14.625,77
14268	1/11/2020	30/11/2020	17,84%	NOVIEMBRE	2020	29	2,23%	$693.000	$ 14.938,77
14268	1/12/2020	31/12/2020	17,46%	DICIEMBRE	2020	30	2,18%	$693.000	$ 15.124,73
14268	1/01/2021	31/01/2021	17,32%	ENERO	2021	30	2,16%	$693.000	$ 15.003,45
14268	1/02/2021	28/02/2021	17,54%	FEBRERO	2021	27	2,19%	$693.000	$ 13.674,62
14268	1/03/2021	31/03/2021	17,41%	MARZO	2021	30	2,18%	$693.000	$ 15.081,41
14268	1/04/2021	30/04/2021	17,31%	ABRIL	2021	29	2,16%	$693.000	$ 14.494,96
14268	1/05/2021	31/05/2021	17,22%	MAYO	2021	30	2,15%	$693.000	$ 14.916,83
14268	1/06/2021	30/06/2021	17,21%	JUNIO	2021	29	2,15%	$693.000	$ 14.411,22
14268	1/07/2021	31/07/2021	17,18%	JULIO	2021	30	2,15%	$693.000	$ 14.882,17
14268	1/08/2021	31/08/2021	17,24%	AGOSTO	2021	30	2,16%	$693.000	$ 14.934,15
14268	1/09/2021	30/09/2021	17,19%	SEPTIEMBRE	2021	29	2,15%	$693.000	$ 14.394,48
14268	1/10/2021	11/10/2021	17,08%	OCTUBRE	2021	10	2,14%	$693.000	$ 4.931,85
TOTAL INTERESES									**$ 1.174.091,57**
CAPITAL									**$ 693.000,00**
TOTAL INTERESES Y CAPITAL									**$ 1.867.091,57**

13. FACTURA No. 14283 DEL 3 DE NOVIEMBRE DE 2015:

FACTURA No. 14283 DEL 3 DE NOVIEMBRE DE 2015									
FACTURA No.	**FECHA INICIAL**	**FECHA FINAL**	**% CTE ANUAL**	**MES**	**AÑO**	**FRACCIÓN**	**TASA**	**CAPITAL**	**INTERÉS POR MES**
14283	4/12/2015	31/12/2015	19,33%	DICIEMBRE	2015	27	2,42%	$1.782.000	$ 38.751,82
14283	1/01/2016	31/01/2016	19,68%	ENERO	2016	30	2,46%	$1.782.000	$ 43.837,20
14283	1/02/2016	29/02/2016	19,68%	FEBRERO	2016	28	2,46%	$1.782.000	$ 40.914,72
14283	1/03/2016	31/03/2016	19,68%	MARZO	2016	30	2,46%	$1.782.000	$ 43.837,20
14283	1/04/2016	30/04/2016	20,54%	ABRIL	2016	29	2,57%	$1.782.000	$ 44.227,75
14283	1/05/2016	31/05/2016	20,54%	MAYO	2016	30	2,57%	$1.782.000	$ 45.752,85
14283	1/06/2016	30/06/2016	20,54%	JUNIO	2016	29	2,57%	$1.782.000	$ 44.227,75
14283	1/07/2016	31/07/2016	21,34%	JULIO	2016	30	2,67%	$1.782.000	$ 47.534,85
14283	1/08/2016	31/08/2016	21,34%	AGOSTO	2016	30	2,67%	$1.782.000	$ 47.534,85
14283	1/09/2016	30/09/2016	21,34%	SEPTIEMBRE	2016	29	2,67%	$1.782.000	$ 45.950,36
14283	1/10/2016	31/10/2016	21,99%	OCTUBRE	2016	30	2,75%	$1.782.000	$ 48.982,73
14283	1/11/2016	30/11/2016	21,99%	NOVIEMBRE	2016	29	2,75%	$1.782.000	$ 47.349,97
14283	1/12/2016	31/12/2016	21,99%	DICIEMBRE	2016	30	2,75%	$1.782.000	$ 48.982,73
14283	1/01/2017	31/01/2017	22,34%	ENERO	2017	30	2,79%	$1.782.000	$ 49.762,35
14283	1/02/2017	28/02/2017	22,34%	FEBRERO	2017	27	2,79%	$1.782.000	$ 44.786,12
14283	1/03/2017	31/03/2017	22,34%	MARZO	2017	30	2,79%	$1.782.000	$ 49.762,35
14283	1/04/2017	30/04/2017	22,33%	ABRIL	2017	29	2,79%	$1.782.000	$ 48.082,07
14283	1/05/2017	31/05/2017	22,33%	MAYO	2017	30	2,79%	$1.782.000	$ 49.740,08
14283	1/06/2017	30/06/2017	22,33%	JUNIO	2017	29	2,79%	$1.782.000	$ 48.082,07
14283	1/07/2017	31/07/2017	21,98%	JULIO	2017	30	2,75%	$1.782.000	$ 48.960,45
14283	1/08/2017	31/08/2017	21,98%	AGOSTO	2017	30	2,75%	$1.782.000	$ 48.960,45
14283	1/09/2017	30/09/2017	21,48%	SEPTIEMBRE	2017	29	2,69%	$1.782.000	$ 46.251,81

Transversal 84B No. 24F – 15 oficina 304 Bosques de Modelia - Teléfono: 4100335 – 7912336 BOGOTÁ D.C
Email: carolingridcardozo@yahoo.es - carolcardozo@lexandinoabogados.com
www.lexandinoabogados.com

14283	1/10/2017	31/10/2017	21,15%	OCTUBRE	2017	30	2,64%	$1.782.000	$ 47.111,62
14283	1/11/2017	30/11/2017	20,96%	NOVIEMBRE	2017	29	2,62%	$1.782.000	$ 45.132,12
14283	1/12/2017	31/12/2017	20,77%	DICIEMBRE	2017	30	2,60%	$1.782.000	$ 46.265,17
14283	1/01/2018	31/01/2018	20,69%	ENERO	2018	30	2,59%	$1.782.000	$ 46.086,97
14283	1/02/2018	28/02/2018	21,01%	FEBRERO	2018	27	2,63%	$1.782.000	$ 42.119,80
14283	1/03/2018	31/03/2018	20,68%	MARZO	2018	30	2,58%	$1.782.000	$ 46.064,70
14283	1/04/2018	30/04/2018	20,48%	ABRIL	2018	29	2,56%	$1.782.000	$ 44.098,56
14283	1/05/2018	31/05/2018	20,44%	MAYO	2018	30	2,56%	$1.782.000	$ 45.530,10
14283	1/06/2018	30/06/2018	20,28%	JUNIO	2018	29	2,54%	$1.782.000	$ 43.667,91
14283	1/07/2018	31/07/2018	20,03%	JULIO	2018	30	2,50%	$1.782.000	$ 44.616,83
14283	1/08/2018	31/08/2018	19,94%	AGOSTO	2018	30	2,49%	$1.782.000	$ 44.416,35
14283	1/09/2018	30/09/2018	19,81%	SEPTIEMBRE	2018	29	2,48%	$1.782.000	$ 42.655,88
14283	1/10/2018	31/10/2018	19,63%	OCTUBRE	2018	30	2,45%	$1.782.000	$ 43.725,83
14283	1/11/2018	30/11/2018	19,49%	NOVIEMBRE	2018	29	2,44%	$1.782.000	$ 41.966,84
14283	1/12/2018	31/12/2018	19,40%	DICIEMBRE	2018	30	2,43%	$1.782.000	$ 43.213,50
14283	1/01/2019	31/01/2019	19,16%	ENERO	2019	30	2,39%	$1.782.000	$ 42.678,90
14283	1/02/2019	28/02/2019	19,70%	FEBRERO	2019	27	2,46%	$1.782.000	$ 39.493,57
14283	1/03/2019	31/03/2019	19,37%	MARZO	2019	30	2,42%	$1.782.000	$ 43.146,67
14283	1/04/2019	30/04/2019	19,32%	ABRIL	2019	29	2,41%	$1.782.000	$ 41.600,79
14283	1/05/2019	31/05/2019	19,34%	MAYO	2019	30	2,42%	$1.782.000	$ 43.079,85
14283	1/06/2019	30/06/2019	19,30%	JUNIO	2019	29	2,41%	$1.782.000	$ 41.557,72
14283	1/07/2019	31/07/2019	19,28%	JULIO	2019	30	2,41%	$1.782.000	$ 42.946,20
14283	1/08/2019	30/08/2019	19,32%	AGOSTO	2019	29	2,41%	$1.782.000	$ 41.600,79
14283	1/09/2019	30/09/2019	19,32%	SEPTIEMBRE	2019	29	2,41%	$1.782.000	$ 41.600,79
14283	1/10/2019	29/10/2019	19,32%	OCTUBRE	2019	28	2,41%	$1.782.000	$ 40.166,28
14283	1/11/2019	30/11/2019	19,03%	NOVIEMBRE	2019	29	2,38%	$1.782.000	$ 40.976,35
14283	1/12/2019	31/12/2019	18,91%	DICIEMBRE	2019	30	2,36%	$1.782.000	$ 42.122,03
14283	1/01/2020	31/01/2020	18,77%	ENERO	2020	30	2,35%	$1.782.000	$ 41.810,17
14283	1/02/2020	29/02/2020	19,06%	FEBRERO	2020	28	2,38%	$1.782.000	$ 39.625,74
14283	1/03/2020	31/03/2020	18,95%	MARZO	2020	30	2,37%	$1.782.000	$ 42.211,13
14283	1/04/2020	30/04/2020	18,69%	ABRIL	2020	29	2,34%	$1.782.000	$ 40.244,24
14283	1/05/2020	31/05/2020	18,19%	MAYO	2020	30	2,27%	$1.782.000	$ 40.518,23
14283	1/06/2020	30/06/2020	18,12%	JUNIO	2020	29	2,27%	$1.782.000	$ 39.016,89
14283	1/07/2020	31/07/2020	18,12%	JULIO	2020	30	2,27%	$1.782.000	$ 40.362,30
14283	1/08/2020	30/08/2020	18,29%	AGOSTO	2020	29	2,29%	$1.782.000	$ 39.382,94
14283	1/09/2020	30/09/2020	18,35%	SEPTIEMBRE	2020	29	2,29%	$1.782.000	$ 39.512,14
14283	1/10/2020	29/10/2020	18,09%	OCTUBRE	2020	28	2,26%	$1.782.000	$ 37.609,11
14283	1/11/2020	30/11/2020	17,84%	NOVIEMBRE	2020	29	2,23%	$1.782.000	$ 38.413,98
14283	1/12/2020	31/12/2020	17,46%	DICIEMBRE	2020	30	2,18%	$1.782.000	$ 38.892,15
14283	1/01/2021	31/01/2021	17,32%	ENERO	2021	30	2,16%	$1.782.000	$ 38.580,30
14283	1/02/2021	28/02/2021	17,54%	FEBRERO	2021	27	2,19%	$1.782.000	$ 35.163,32
14283	1/03/2021	31/03/2021	17,41%	MARZO	2021	30	2,18%	$1.782.000	$ 38.780,77
14283	1/04/2021	30/04/2021	17,31%	ABRIL	2021	29	2,16%	$1.782.000	$ 37.272,76
14283	1/05/2021	31/05/2021	17,22%	MAYO	2021	30	2,15%	$1.782.000	$ 38.357,55
14283	1/06/2021	30/06/2021	17,21%	JUNIO	2021	29	2,15%	$1.782.000	$ 37.057,43
14283	1/07/2021	31/07/2021	17,18%	JULIO	2021	30	2,15%	$1.782.000	$ 38.268,45
14283	1/08/2021	31/08/2021	17,24%	AGOSTO	2021	30	2,16%	$1.782.000	$ 38.402,10
14283	1/09/2021	30/09/2021	17,19%	SEPTIEMBRE	2021	29	2,15%	$1.782.000	$ 37.014,37
14283	1/10/2021	11/10/2021	17,08%	OCTUBRE	2021	10	2,14%	$1.782.000	$ 12.681,90
TOTAL INTERESES									**$ 3.019.092,62**
CAPITAL									**$ 1.782.000,00**
TOTAL INTERESES Y CAPITAL									**$ 4.801.092,62**

20

25

14. FACTURA No. 14287 DEL 3 DE NOVIEMBRE DE 2015:

FACTURA No. 14287 DEL 3 DE NOVIEMBRE DE 2015									
FACTURA No.	FECHA INICIAL	FECHA FINAL	% CTE ANUAL	MES	AÑO	FRACCIÓN	TASA	CAPITAL	INTERÉS POR MES
14287	4/12/2015	31/12/2015	19,33%	DICIEMBRE	2015	27	2,42%	$1.782.000	$ 38.751,82
14287	1/01/2016	31/01/2016	19,68%	ENERO	2016	30	2,46%	$1.782.000	$ 43.837,20
14287	1/02/2016	29/02/2016	19,68%	FEBRERO	2016	28	2,46%	$1.782.000	$ 40.914,72
14287	1/03/2016	31/03/2016	19,68%	MARZO	2016	30	2,46%	$1.782.000	$ 43.837,20
14287	1/04/2016	30/04/2016	20,54%	ABRIL	2016	29	2,57%	$1.782.000	$ 44.227,75
14287	1/05/2016	31/05/2016	20,54%	MAYO	2016	30	2,57%	$1.782.000	$ 45.752,85
14287	1/06/2016	30/06/2016	20,54%	JUNIO	2016	29	2,57%	$1.782.000	$ 44.227,75
14287	1/07/2016	31/07/2016	21,34%	JULIO	2016	30	2,67%	$1.782.000	$ 47.534,85
14287	1/08/2016	31/08/2016	21,34%	AGOSTO	2016	30	2,67%	$1.782.000	$ 47.534,85
14287	1/09/2016	30/09/2016	21,34%	SEPTIEMBRE	2016	29	2,67%	$1.782.000	$ 45.950,36
14287	1/10/2016	31/10/2016	21,99%	OCTUBRE	2016	30	2,75%	$1.782.000	$ 48.982,73
14287	1/11/2016	30/11/2016	21,99%	NOVIEMBRE	2016	29	2,75%	$1.782.000	$ 47.349,97
14287	1/12/2016	31/12/2016	21,99%	DICIEMBRE	2016	30	2,75%	$1.782.000	$ 48.982,73
14287	1/01/2017	31/01/2017	22,34%	ENERO	2017	30	2,79%	$1.782.000	$ 49.762,35
14287	1/02/2017	28/02/2017	22,34%	FEBRERO	2017	27	2,79%	$1.782.000	$ 44.786,12
14287	1/03/2017	31/03/2017	22,34%	MARZO	2017	30	2,79%	$1.782.000	$ 49.762,35
14287	1/04/2017	30/04/2017	22,33%	ABRIL	2017	29	2,79%	$1.782.000	$ 48.082,07
14287	1/05/2017	31/05/2017	22,33%	MAYO	2017	30	2,79%	$1.782.000	$ 49.740,08
14287	1/06/2017	30/06/2017	22,33%	JUNIO	2017	29	2,79%	$1.782.000	$ 48.082,07
14287	1/07/2017	31/07/2017	21,98%	JULIO	2017	30	2,75%	$1.782.000	$ 48.960,45
14287	1/08/2017	31/08/2017	21,98%	AGOSTO	2017	30	2,75%	$1.782.000	$ 48.960,45
14287	1/09/2017	30/09/2017	21,48%	SEPTIEMBRE	2017	29	2,69%	$1.782.000	$ 46.251,81
14287	1/10/2017	31/10/2017	21,15%	OCTUBRE	2017	30	2,64%	$1.782.000	$ 47.111,62
14287	1/11/2017	30/11/2017	20,96%	NOVIEMBRE	2017	29	2,62%	$1.782.000	$ 45.132,12
14287	1/12/2017	31/12/2017	20,77%	DICIEMBRE	2017	30	2,60%	$1.782.000	$ 46.265,17
14287	1/01/2018	31/01/2018	20,69%	ENERO	2018	30	2,59%	$1.782.000	$ 46.086,97
14287	1/02/2018	28/02/2018	21,01%	FEBRERO	2018	27	2,63%	$1.782.000	$ 42.119,80
14287	1/03/2018	31/03/2018	20,68%	MARZO	2018	30	2,58%	$1.782.000	$ 46.064,70
14287	1/04/2018	30/04/2018	20,48%	ABRIL	2018	29	2,56%	$1.782.000	$ 44.098,56
14287	1/05/2018	31/05/2018	20,44%	MAYO	2018	30	2,56%	$1.782.000	$ 45.530,10
14287	1/06/2018	30/06/2018	20,28%	JUNIO	2018	29	2,54%	$1.782.000	$ 43.667,91
14287	1/07/2018	31/07/2018	20,03%	JULIO	2018	30	2,50%	$1.782.000	$ 44.616,83
14287	1/08/2018	31/08/2018	19,94%	AGOSTO	2018	30	2,49%	$1.782.000	$ 44.416,35
14287	1/09/2018	30/09/2018	19,81%	SEPTIEMBRE	2018	29	2,48%	$1.782.000	$ 42.655,88
14287	1/10/2018	31/10/2018	19,63%	OCTUBRE	2018	30	2,45%	$1.782.000	$ 43.725,83
14287	1/11/2018	30/11/2018	19,49%	NOVIEMBRE	2018	29	2,44%	$1.782.000	$ 41.966,84
14287	1/12/2018	31/12/2018	19,40%	DICIEMBRE	2018	30	2,43%	$1.782.000	$ 43.213,50
14287	1/01/2019	31/01/2019	19,16%	ENERO	2019	30	2,39%	$1.782.000	$ 42.678,90
14287	1/02/2019	28/02/2019	19,70%	FEBRERO	2019	27	2,46%	$1.782.000	$ 39.493,57
14287	1/03/2019	31/03/2019	19,37%	MARZO	2019	30	2,42%	$1.782.000	$ 43.146,67
14287	1/04/2019	30/04/2019	19,32%	ABRIL	2019	29	2,41%	$1.782.000	$ 41.600,79
14287	1/05/2019	31/05/2019	19,34%	MAYO	2019	30	2,42%	$1.782.000	$ 43.079,85
14287	1/06/2019	30/06/2019	19,30%	JUNIO	2019	29	2,41%	$1.782.000	$ 41.557,72
14287	1/07/2019	31/07/2019	19,28%	JULIO	2019	30	2,41%	$1.782.000	$ 42.946,20
14287	1/08/2019	30/08/2019	19,32%	AGOSTO	2019	29	2,41%	$1.782.000	$ 41.600,79
14287	1/09/2019	30/09/2019	19,32%	SEPTIEMBRE	2019	29	2,41%	$1.782.000	$ 41.600,79
14287	1/10/2019	29/10/2019	19,32%	OCTUBRE	2019	28	2,41%	$1.782.000	$ 40.166,28
14287	1/11/2019	30/11/2019	19,03%	NOVIEMBRE	2019	29	2,38%	$1.782.000	$ 40.976,35

21

26

14287	1/12/2019	31/12/2019	18,91%	DICIEMBRE	2019	30	2,36%	$1.782.000	$ 42.122,03
14287	1/01/2020	31/01/2020	18,77%	ENERO	2020	30	2,35%	$1.782.000	$ 41.810,17
14287	1/02/2020	29/02/2020	19,06%	FEBRERO	2020	28	2,38%	$1.782.000	$ 39.625,74
14287	1/03/2020	31/03/2020	18,95%	MARZO	2020	30	2,37%	$1.782.000	$ 42.211,13
14287	1/04/2020	30/04/2020	18,69%	ABRIL	2020	29	2,34%	$1.782.000	$ 40.244,24
14287	1/05/2020	31/05/2020	18,19%	MAYO	2020	30	2,27%	$1.782.000	$ 40.518,23
14287	1/06/2020	30/06/2020	18,12%	JUNIO	2020	29	2,27%	$1.782.000	$ 39.016,89
14287	1/07/2020	31/07/2020	18,12%	JULIO	2020	30	2,27%	$1.782.000	$ 40.362,30
14287	1/08/2020	30/08/2020	18,29%	AGOSTO	2020	29	2,29%	$1.782.000	$ 39.382,94
14287	1/09/2020	30/09/2020	18,35%	SEPTIEMBRE	2020	29	2,29%	$1.782.000	$ 39.512,14
14287	1/10/2020	29/10/2020	18,09%	OCTUBRE	2020	28	2,26%	$1.782.000	$ 37.609,11
14287	1/11/2020	30/11/2020	17,84%	NOVIEMBRE	2020	29	2,23%	$1.782.000	$ 38.413,98
14287	1/12/2020	31/12/2020	17,46%	DICIEMBRE	2020	30	2,18%	$1.782.000	$ 38.892,15
14287	1/01/2021	31/01/2021	17,32%	ENERO	2021	30	2,16%	$1.782.000	$ 38.580,30
14287	1/02/2021	28/02/2021	17,54%	FEBRERO	2021	27	2,19%	$1.782.000	$ 35.163,32
14287	1/03/2021	31/03/2021	17,41%	MARZO	2021	30	2,18%	$1.782.000	$ 38.780,77
14287	1/04/2021	30/04/2021	17,31%	ABRIL	2021	29	2,16%	$1.782.000	$ 37.272,76
14287	1/05/2021	31/05/2021	17,22%	MAYO	2021	30	2,15%	$1.782.000	$ 38.357,55
14287	1/06/2021	30/06/2021	17,21%	JUNIO	2021	29	2,15%	$1.782.000	$ 37.057,43
14287	1/07/2021	31/07/2021	17,18%	JULIO	2021	30	2,15%	$1.782.000	$ 38.268,45
14287	1/08/2021	31/08/2021	17,24%	AGOSTO	2021	30	2,16%	$1.782.000	$ 38.402,10
14287	1/09/2021	30/09/2021	17,19%	SEPTIEMBRE	2021	29	2,15%	$1.782.000	$ 37.014,37
14287	1/10/2021	11/10/2021	17,08%	OCTUBRE	2021	10	2,14%	$1.782.000	$ 12.681,90
TOTAL INTERESES									**$ 3.019.092,62**
CAPITAL									**$ 1.782.000,00**
TOTAL INTERESES Y CAPITAL									**$ 4.801.092,62**

22

15. FACTURA No. 14288 DEL 3 DE NOVIEMBRE DE 2015:

FACTURA No. 14288 DEL 3 DE NOVIEMBRE DE 2015									
FACTURA No.	**FECHA INICIAL**	**FECHA FINAL**	**% CTE ANUAL**	**MES**	**AÑO**	**FRACCIÓN**	**TASA**	**CAPITAL**	**INTERÉS POR MES**
14288	4/12/2015	31/12/2015	19,33%	DICIEMBRE	2015	27	2,42%	$3.267.000	$ 71.045,00
14288	1/01/2016	31/01/2016	19,68%	ENERO	2016	30	2,46%	$3.267.000	$ 80.368,20
14288	1/02/2016	29/02/2016	19,68%	FEBRERO	2016	28	2,46%	$3.267.000	$ 75.010,32
14288	1/03/2016	31/03/2016	19,68%	MARZO	2016	30	2,46%	$3.267.000	$ 80.368,20
14288	1/04/2016	30/04/2016	20,54%	ABRIL	2016	29	2,57%	$3.267.000	$ 81.084,22
14288	1/05/2016	31/05/2016	20,54%	MAYO	2016	30	2,57%	$3.267.000	$ 83.880,22
14288	1/06/2016	30/06/2016	20,54%	JUNIO	2016	29	2,57%	$3.267.000	$ 81.084,22
14288	1/07/2016	31/07/2016	21,34%	JULIO	2016	30	2,67%	$3.267.000	$ 87.147,23
14288	1/08/2016	31/08/2016	21,34%	AGOSTO	2016	30	2,67%	$3.267.000	$ 87.147,23
14288	1/09/2016	30/09/2016	21,34%	SEPTIEMBRE	2016	29	2,67%	$3.267.000	$ 84.242,32
14288	1/10/2016	31/10/2016	21,99%	OCTUBRE	2016	30	2,75%	$3.267.000	$ 89.801,66
14288	1/11/2016	30/11/2016	21,99%	NOVIEMBRE	2016	29	2,75%	$3.267.000	$ 86.808,27
14288	1/12/2016	31/12/2016	21,99%	DICIEMBRE	2016	30	2,75%	$3.267.000	$ 89.801,66
14288	1/01/2017	31/01/2017	22,34%	ENERO	2017	30	2,79%	$3.267.000	$ 91.230,97
14288	1/02/2017	28/02/2017	22,34%	FEBRERO	2017	27	2,79%	$3.267.000	$ 82.107,88
14288	1/03/2017	31/03/2017	22,34%	MARZO	2017	30	2,79%	$3.267.000	$ 91.230,97
14288	1/04/2017	30/04/2017	22,33%	ABRIL	2017	29	2,79%	$3.267.000	$ 88.150,47
14288	1/05/2017	31/05/2017	22,33%	MAYO	2017	30	2,79%	$3.267.000	$ 91.190,14
14288	1/06/2017	30/06/2017	22,33%	JUNIO	2017	29	2,79%	$3.267.000	$ 88.150,47
14288	1/07/2017	31/07/2017	21,98%	JULIO	2017	30	2,75%	$3.267.000	$ 89.760,82
14288	1/08/2017	31/08/2017	21,98%	AGOSTO	2017	30	2,75%	$3.267.000	$ 89.760,82
14288	1/09/2017	30/09/2017	21,48%	SEPTIEMBRE	2017	29	2,69%	$3.267.000	$ 84.794,99

14288	1/10/2017	31/10/2017	21,15%	OCTUBRE	2017	30	2,64%	$3.267.000	$ 86.371,31
14288	1/11/2017	30/11/2017	20,96%	NOVIEMBRE	2017	29	2,62%	$3.267.000	$ 82.742,22
14288	1/12/2017	31/12/2017	20,77%	DICIEMBRE	2017	30	2,60%	$3.267.000	$ 84.819,49
14288	1/01/2018	31/01/2018	20,69%	ENERO	2018	30	2,59%	$3.267.000	$ 84.492,79
14288	1/02/2018	28/02/2018	21,01%	FEBRERO	2018	27	2,63%	$3.267.000	$ 77.219,63
14288	1/03/2018	31/03/2018	20,68%	MARZO	2018	30	2,58%	$3.267.000	$ 84.451,95
14288	1/04/2018	30/04/2018	20,48%	ABRIL	2018	29	2,56%	$3.267.000	$ 80.847,36
14288	1/05/2018	31/05/2018	20,44%	MAYO	2018	30	2,56%	$3.267.000	$ 83.471,85
14288	1/06/2018	30/06/2018	20,28%	JUNIO	2018	29	2,54%	$3.267.000	$ 80.057,84
14288	1/07/2018	31/07/2018	20,03%	JULIO	2018	30	2,50%	$3.267.000	$ 81.797,51
14288	1/08/2018	31/08/2018	19,94%	AGOSTO	2018	30	2,49%	$3.267.000	$ 81.429,98
14288	1/09/2018	30/09/2018	19,81%	SEPTIEMBRE	2018	29	2,48%	$3.267.000	$ 78.202,45
14288	1/10/2018	31/10/2018	19,63%	OCTUBRE	2018	30	2,45%	$3.267.000	$ 80.164,01
14288	1/11/2018	30/11/2018	19,49%	NOVIEMBRE	2018	29	2,44%	$3.267.000	$ 76.939,21
14288	1/12/2018	31/12/2018	19,40%	DICIEMBRE	2018	30	2,43%	$3.267.000	$ 79.224,75
14288	1/01/2019	31/01/2019	19,16%	ENERO	2019	30	2,39%	$3.267.000	$ 78.244,65
14288	1/02/2019	28/02/2019	19,70%	FEBRERO	2019	27	2,46%	$3.267.000	$ 72.404,89
14288	1/03/2019	31/03/2019	19,37%	MARZO	2019	30	2,42%	$3.267.000	$ 79.102,24
14288	1/04/2019	30/04/2019	19,32%	ABRIL	2019	29	2,41%	$3.267.000	$ 76.268,11
14288	1/05/2019	31/05/2019	19,34%	MAYO	2019	30	2,42%	$3.267.000	$ 78.979,73
14288	1/06/2019	30/06/2019	19,30%	JUNIO	2019	29	2,41%	$3.267.000	$ 76.189,16
14288	1/07/2019	31/07/2019	19,28%	JULIO	2019	30	2,41%	$3.267.000	$ 78.734,70
14288	1/08/2019	30/08/2019	19,32%	AGOSTO	2019	29	2,41%	$3.267.000	$ 76.268,11
14288	1/09/2019	30/09/2019	19,32%	SEPTIEMBRE	2019	29	2,41%	$3.267.000	$ 76.268,11
14288	1/10/2019	29/10/2019	19,32%	OCTUBRE	2019	28	2,41%	$3.267.000	$ 73.638,18
14288	1/11/2019	30/11/2019	19,03%	NOVIEMBRE	2019	29	2,38%	$3.267.000	$ 75.123,30
14288	1/12/2019	31/12/2019	18,91%	DICIEMBRE	2019	30	2,36%	$3.267.000	$ 77.223,71
14288	1/01/2020	31/01/2020	18,77%	ENERO	2020	30	2,35%	$3.267.000	$ 76.651,99
14288	1/02/2020	29/02/2020	19,06%	FEBRERO	2020	28	2,38%	$3.267.000	$ 72.647,19
14288	1/03/2020	31/03/2020	18,95%	MARZO	2020	30	2,37%	$3.267.000	$ 77.387,06
14288	1/04/2020	30/04/2020	18,69%	ABRIL	2020	29	2,34%	$3.267.000	$ 73.781,11
14288	1/05/2020	31/05/2020	18,19%	MAYO	2020	30	2,27%	$3.267.000	$ 74.283,41
14288	1/06/2020	30/06/2020	18,12%	JUNIO	2020	29	2,27%	$3.267.000	$ 71.530,97
14288	1/07/2020	31/07/2020	18,12%	JULIO	2020	30	2,27%	$3.267.000	$ 73.997,55
14288	1/08/2020	30/08/2020	18,29%	AGOSTO	2020	29	2,29%	$3.267.000	$ 72.202,06
14288	1/09/2020	30/09/2020	18,35%	SEPTIEMBRE	2020	29	2,29%	$3.267.000	$ 72.438,92
14288	1/10/2020	29/10/2020	18,09%	OCTUBRE	2020	28	2,26%	$3.267.000	$ 68.950,03
14288	1/11/2020	30/11/2020	17,84%	NOVIEMBRE	2020	29	2,23%	$3.267.000	$ 70.425,63
14288	1/12/2020	31/12/2020	17,46%	DICIEMBRE	2020	30	2,18%	$3.267.000	$ 71.302,28
14288	1/01/2021	31/01/2021	17,32%	ENERO	2021	30	2,16%	$3.267.000	$ 70.730,55
14288	1/02/2021	28/02/2021	17,54%	FEBRERO	2021	27	2,19%	$3.267.000	$ 64.466,08
14288	1/03/2021	31/03/2021	17,41%	MARZO	2021	30	2,18%	$3.267.000	$ 71.098,09
14288	1/04/2021	30/04/2021	17,31%	ABRIL	2021	29	2,16%	$3.267.000	$ 68.333,39
14288	1/05/2021	31/05/2021	17,22%	MAYO	2021	30	2,15%	$3.267.000	$ 70.322,18
14288	1/06/2021	30/06/2021	17,21%	JUNIO	2021	29	2,15%	$3.267.000	$ 67.938,63
14288	1/07/2021	31/07/2021	17,18%	JULIO	2021	30	2,15%	$3.267.000	$ 70.158,82
14288	1/08/2021	31/08/2021	17,24%	AGOSTO	2021	30	2,16%	$3.267.000	$ 70.403,85
14288	1/09/2021	30/09/2021	17,19%	SEPTIEMBRE	2021	29	2,15%	$3.267.000	$ 67.859,67
14288	1/10/2021	11/10/2021	17,08%	OCTUBRE	2021	10	2,14%	$3.267.000	$ 23.250,15
TOTAL INTERESES									**$ 5.535.003,13**
CAPITAL									**$ 3.267.000,00**
TOTAL INTERESES Y CAPITAL									**$ 8.802.003,13**

Transversal 84B No. 24F – 15 oficina 304 Bosques de Modelia - Teléfono: 4100335 – 7912336 BOGOTÁ D.C
Email: carolingridcardozo@yahoo.es - carolcardozo@lexandinoabogados.com
www.lexandinoabogados.com

98

16. FACTURA No. 14375 DEL 10 DE NOVIEMBRE DE 2015:

FACTURA No. 14375 DEL 10 DE NOVIEMBRE DE 2015									
FACTURA No.	FECHA INICIAL	FECHA FINAL	% CTE ANUAL	MES	AÑO	FRACCIÓN	TASA	CAPITAL	INTERÉS POR MES
14375	11/12/2015	31/12/2015	19,33%	DICIEMBRE	2015	20	2,42%	$693.000	$ 11.163,08
14375	1/01/2016	31/01/2016	19,68%	ENERO	2016	30	2,46%	$693.000	$ 17.047,80
14375	1/02/2016	29/02/2016	19,68%	FEBRERO	2016	28	2,46%	$693.000	$ 15.911,28
14375	1/03/2016	31/03/2016	19,68%	MARZO	2016	30	2,46%	$693.000	$ 17.047,80
14375	1/04/2016	30/04/2016	20,54%	ABRIL	2016	29	2,57%	$693.000	$ 17.199,68
14375	1/05/2016	31/05/2016	20,54%	MAYO	2016	30	2,57%	$693.000	$ 17.792,77
14375	1/06/2016	30/06/2016	20,54%	JUNIO	2016	29	2,57%	$693.000	$ 17.199,68
14375	1/07/2016	31/07/2016	21,34%	JULIO	2016	30	2,67%	$693.000	$ 18.485,78
14375	1/08/2016	31/08/2016	21,34%	AGOSTO	2016	30	2,67%	$693.000	$ 18.485,78
14375	1/09/2016	30/09/2016	21,34%	SEPTIEMBRE	2016	29	2,67%	$693.000	$ 17.869,58
14375	1/10/2016	31/10/2016	21,99%	OCTUBRE	2016	30	2,75%	$693.000	$ 19.048,84
14375	1/11/2016	30/11/2016	21,99%	NOVIEMBRE	2016	29	2,75%	$693.000	$ 18.413,88
14375	1/12/2016	31/12/2016	21,99%	DICIEMBRE	2016	30	2,75%	$693.000	$ 19.048,84
14375	1/01/2017	31/01/2017	22,34%	ENERO	2017	30	2,79%	$693.000	$ 19.352,03
14375	1/02/2017	28/02/2017	22,34%	FEBRERO	2017	27	2,79%	$693.000	$ 17.416,82
14375	1/03/2017	31/03/2017	22,34%	MARZO	2017	30	2,79%	$693.000	$ 19.352,03
14375	1/04/2017	30/04/2017	22,33%	ABRIL	2017	29	2,79%	$693.000	$ 18.698,58
14375	1/05/2017	31/05/2017	22,33%	MAYO	2017	30	2,79%	$693.000	$ 19.343,36
14375	1/06/2017	30/06/2017	22,33%	JUNIO	2017	29	2,79%	$693.000	$ 18.698,58
14375	1/07/2017	31/07/2017	21,98%	JULIO	2017	30	2,75%	$693.000	$ 19.040,17
14375	1/08/2017	31/08/2017	21,98%	AGOSTO	2017	30	2,75%	$693.000	$ 19.040,17
14375	1/09/2017	30/09/2017	21,48%	SEPTIEMBRE	2017	29	2,69%	$693.000	$ 17.986,82
14375	1/10/2017	31/10/2017	21,15%	OCTUBRE	2017	30	2,64%	$693.000	$ 18.321,19
14375	1/11/2017	30/11/2017	20,96%	NOVIEMBRE	2017	29	2,62%	$693.000	$ 17.551,38
14375	1/12/2017	31/12/2017	20,77%	DICIEMBRE	2017	30	2,60%	$693.000	$ 17.992,01
14375	1/01/2018	31/01/2018	20,69%	ENERO	2018	30	2,59%	$693.000	$ 17.922,71
14375	1/02/2018	28/02/2018	21,01%	FEBRERO	2018	27	2,63%	$693.000	$ 16.379,92
14375	1/03/2018	31/03/2018	20,68%	MARZO	2018	30	2,58%	$693.000	$ 17.914,05
14375	1/04/2018	30/04/2018	20,48%	ABRIL	2018	29	2,56%	$693.000	$ 17.149,44
14375	1/05/2018	31/05/2018	20,44%	MAYO	2018	30	2,56%	$693.000	$ 17.706,15
14375	1/06/2018	30/06/2018	20,28%	JUNIO	2018	29	2,54%	$693.000	$ 16.981,97
14375	1/07/2018	31/07/2018	20,03%	JULIO	2018	30	2,50%	$693.000	$ 17.350,99
14375	1/08/2018	31/08/2018	19,94%	AGOSTO	2018	30	2,49%	$693.000	$ 17.273,03
14375	1/09/2018	30/09/2018	19,81%	SEPTIEMBRE	2018	29	2,48%	$693.000	$ 16.588,40
14375	1/10/2018	31/10/2018	19,63%	OCTUBRE	2018	30	2,45%	$693.000	$ 17.004,49
14375	1/11/2018	30/11/2018	19,49%	NOVIEMBRE	2018	29	2,44%	$693.000	$ 16.320,44
14375	1/12/2018	31/12/2018	19,40%	DICIEMBRE	2018	30	2,43%	$693.000	$ 16.805,25
14375	1/01/2019	31/01/2019	19,16%	ENERO	2019	30	2,39%	$693.000	$ 16.597,35
14375	1/02/2019	28/02/2019	19,70%	FEBRERO	2019	27	2,46%	$693.000	$ 15.358,61
14375	1/03/2019	31/03/2019	19,37%	MARZO	2019	30	2,42%	$693.000	$ 16.779,26
14375	1/04/2019	30/04/2019	19,32%	ABRIL	2019	29	2,41%	$693.000	$ 16.178,08
14375	1/05/2019	31/05/2019	19,34%	MAYO	2019	30	2,42%	$693.000	$ 16.753,28
14375	1/06/2019	30/06/2019	19,30%	JUNIO	2019	29	2,41%	$693.000	$ 16.161,34
14375	1/07/2019	31/07/2019	19,28%	JULIO	2019	30	2,41%	$693.000	$ 16.701,30
14375	1/08/2019	30/08/2019	19,32%	AGOSTO	2019	29	2,41%	$693.000	$ 16.178,08
14375	1/09/2019	30/09/2019	19,32%	SEPTIEMBRE	2019	29	2,41%	$693.000	$ 16.178,08
14375	1/10/2019	29/10/2019	19,32%	OCTUBRE	2019	28	2,41%	$693.000	$ 15.620,22
14375	1/11/2019	30/11/2019	19,03%	NOVIEMBRE	2019	29	2,38%	$693.000	$ 15.935,25
14375	1/12/2019	31/12/2019	18,91%	DICIEMBRE	2019	30	2,36%	$693.000	$ 16.380,79

Transversal 84B No. 24F – 15 oficina 304 Bosques de Modelia - Teléfono: 4100335 – 7912336 BOGOTÁ D.C
Email: carolingridcardozo@yahoo.es - carolcardozo@lexandinoabogados.com
www.lexandinoabogados.com

14375	1/01/2020	31/01/2020	18,77%	ENERO	2020	30	2,35%	$693.000	$ 16.259,51
14375	1/02/2020	29/02/2020	19,06%	FEBRERO	2020	28	2,38%	$693.000	$ 15.410,01
14375	1/03/2020	31/03/2020	18,95%	MARZO	2020	30	2,37%	$693.000	$ 16.415,44
14375	1/04/2020	30/04/2020	18,69%	ABRIL	2020	29	2,34%	$693.000	$ 15.650,54
14375	1/05/2020	31/05/2020	18,19%	MAYO	2020	30	2,27%	$693.000	$ 15.757,09
14375	1/06/2020	30/06/2020	18,12%	JUNIO	2020	29	2,27%	$693.000	$ 15.173,24
14375	1/07/2020	31/07/2020	18,12%	JULIO	2020	30	2,27%	$693.000	$ 15.696,45
14375	1/08/2020	30/08/2020	18,29%	AGOSTO	2020	29	2,29%	$693.000	$ 15.315,59
14375	1/09/2020	30/09/2020	18,35%	SEPTIEMBRE	2020	29	2,29%	$693.000	$ 15.365,83
14375	1/10/2020	29/10/2020	18,09%	OCTUBRE	2020	28	2,26%	$693.000	$ 14.625,77
14375	1/11/2020	30/11/2020	17,84%	NOVIEMBRE	2020	29	2,23%	$693.000	$ 14.938,77
14375	1/12/2020	31/12/2020	17,46%	DICIEMBRE	2020	30	2,18%	$693.000	$ 15.124,73
14375	1/01/2021	31/01/2021	17,32%	ENERO	2021	30	2,16%	$693.000	$ 15.003,45
14375	1/02/2021	28/02/2021	17,54%	FEBRERO	2021	27	2,19%	$693.000	$ 13.674,62
14375	1/03/2021	31/03/2021	17,41%	MARZO	2021	30	2,18%	$693.000	$ 15.081,41
14375	1/04/2021	30/04/2021	17,31%	ABRIL	2021	29	2,16%	$693.000	$ 14.494,96
14375	1/05/2021	31/05/2021	17,22%	MAYO	2021	30	2,15%	$693.000	$ 14.916,83
14375	1/06/2021	30/06/2021	17,21%	JUNIO	2021	29	2,15%	$693.000	$ 14.411,22
14375	1/07/2021	31/07/2021	17,18%	JULIO	2021	30	2,15%	$693.000	$ 14.882,17
14375	1/08/2021	31/08/2021	17,24%	AGOSTO	2021	30	2,16%	$693.000	$ 14.934,15
14375	1/09/2021	30/09/2021	17,19%	SEPTIEMBRE	2021	29	2,15%	$693.000	$ 14.394,48
14375	1/10/2021	11/10/2021	17,08%	OCTUBRE	2021	10	2,14%	$693.000	$ 4.931,85
TOTAL INTERESES									**$ 1.170.184,50**
CAPITAL									**$ 693.000,00**
TOTAL INTERESES Y CAPITAL									**$ 1.863.184,50**

17. FACTURA No. 14379 DEL 10 DE NOVIEMBRE DE 2015:

FACTURA No. 14379 DEL 10 DE NOVIEMBRE DE 2015									
FACTURA	**FECHA INICIAL**	**FECHA FINAL**	**% CTE ANUAL**	**MES**	**AÑO**	**FRACCIÓN**	**TASA**	**CAPITAL**	**INTERÉS POR MES**
14379	11/12/2015	31/12/2015	19,33%	DICIEMBRE	2015	20	2,42%	$1.336.500	$ 21.528,79
14379	1/01/2016	31/01/2016	19,68%	ENERO	2016	30	2,46%	$1.336.500	$ 32.877,90
14379	1/02/2016	29/02/2016	19,68%	FEBRERO	2016	28	2,46%	$1.336.500	$ 30.686,04
14379	1/03/2016	31/03/2016	19,68%	MARZO	2016	30	2,46%	$1.336.500	$ 32.877,90
14379	1/04/2016	30/04/2016	20,54%	ABRIL	2016	29	2,57%	$1.336.500	$ 33.170,82
14379	1/05/2016	31/05/2016	20,54%	MAYO	2016	30	2,57%	$1.336.500	$ 34.314,64
14379	1/06/2016	30/06/2016	20,54%	JUNIO	2016	29	2,57%	$1.336.500	$ 33.170,82
14379	1/07/2016	31/07/2016	21,34%	JULIO	2016	30	2,67%	$1.336.500	$ 35.651,14
14379	1/08/2016	31/08/2016	21,34%	AGOSTO	2016	30	2,67%	$1.336.500	$ 35.651,14
14379	1/09/2016	30/09/2016	21,34%	SEPTIEMBRE	2016	29	2,67%	$1.336.500	$ 34.462,77
14379	1/10/2016	31/10/2016	21,99%	OCTUBRE	2016	30	2,75%	$1.336.500	$ 36.737,04
14379	1/11/2016	30/11/2016	21,99%	NOVIEMBRE	2016	29	2,75%	$1.336.500	$ 35.512,48
14379	1/12/2016	31/12/2016	21,99%	DICIEMBRE	2016	30	2,75%	$1.336.500	$ 36.737,04
14379	1/01/2017	31/01/2017	22,34%	ENERO	2017	30	2,79%	$1.336.500	$ 37.321,76
14379	1/02/2017	28/02/2017	22,34%	FEBRERO	2017	27	2,79%	$1.336.500	$ 33.589,59
14379	1/03/2017	31/03/2017	22,34%	MARZO	2017	30	2,79%	$1.336.500	$ 37.321,76
14379	1/04/2017	30/04/2017	22,33%	ABRIL	2017	29	2,79%	$1.336.500	$ 36.061,55
14379	1/05/2017	31/05/2017	22,33%	MAYO	2017	30	2,79%	$1.336.500	$ 37.305,06
14379	1/06/2017	30/06/2017	22,33%	JUNIO	2017	29	2,79%	$1.336.500	$ 36.061,55
14379	1/07/2017	31/07/2017	21,98%	JULIO	2017	30	2,75%	$1.336.500	$ 36.720,34
14379	1/08/2017	31/08/2017	21,98%	AGOSTO	2017	30	2,75%	$1.336.500	$ 36.720,34
14379	1/09/2017	30/09/2017	21,48%	SEPTIEMBRE	2017	29	2,69%	$1.336.500	$ 34.688,86

106

14379	1/10/2017	31/10/2017	21,15%	OCTUBRE	2017	30	2,64%	$1.336.500	$ 35.333,72
14379	1/11/2017	30/11/2017	20,96%	NOVIEMBRE	2017	29	2,62%	$1.336.500	$ 33.849,09
14379	1/12/2017	31/12/2017	20,77%	DICIEMBRE	2017	30	2,60%	$1.336.500	$ 34.698,88
14379	1/01/2018	31/01/2018	20,69%	ENERO	2018	30	2,59%	$1.336.500	$ 34.565,23
14379	1/02/2018	28/02/2018	21,01%	FEBRERO	2018	27	2,63%	$1.336.500	$ 31.589,85
14379	1/03/2018	31/03/2018	20,68%	MARZO	2018	30	2,58%	$1.336.500	$ 34.548,52
14379	1/04/2018	30/04/2018	20,48%	ABRIL	2018	29	2,56%	$1.336.500	$ 33.073,92
14379	1/05/2018	31/05/2018	20,44%	MAYO	2018	30	2,56%	$1.336.500	$ 34.147,57
14379	1/06/2018	30/06/2018	20,28%	JUNIO	2018	29	2,54%	$1.336.500	$ 32.750,93
14379	1/07/2018	31/07/2018	20,03%	JULIO	2018	30	2,50%	$1.336.500	$ 33.462,62
14379	1/08/2018	31/08/2018	19,94%	AGOSTO	2018	30	2,49%	$1.336.500	$ 33.312,26
14379	1/09/2018	30/09/2018	19,81%	SEPTIEMBRE	2018	29	2,48%	$1.336.500	$ 31.991,91
14379	1/10/2018	31/10/2018	19,63%	OCTUBRE	2018	30	2,45%	$1.336.500	$ 32.794,37
14379	1/11/2018	30/11/2018	19,49%	NOVIEMBRE	2018	29	2,44%	$1.336.500	$ 31.475,13
14379	1/12/2018	31/12/2018	19,40%	DICIEMBRE	2018	30	2,43%	$1.336.500	$ 32.410,13
14379	1/01/2019	31/01/2019	19,16%	ENERO	2019	30	2,39%	$1.336.500	$ 32.009,17
14379	1/02/2019	28/02/2019	19,70%	FEBRERO	2019	27	2,46%	$1.336.500	$ 29.620,18
14379	1/03/2019	31/03/2019	19,37%	MARZO	2019	30	2,42%	$1.336.500	$ 32.360,01
14379	1/04/2019	30/04/2019	19,32%	ABRIL	2019	29	2,41%	$1.336.500	$ 31.200,59
14379	1/05/2019	31/05/2019	19,34%	MAYO	2019	30	2,42%	$1.336.500	$ 32.309,89
14379	1/06/2019	30/06/2019	19,30%	JUNIO	2019	29	2,41%	$1.336.500	$ 31.168,29
14379	1/07/2019	31/07/2019	19,28%	JULIO	2019	30	2,41%	$1.336.500	$ 32.209,65
14379	1/08/2019	30/08/2019	19,32%	AGOSTO	2019	29	2,41%	$1.336.500	$ 31.200,59
14379	1/09/2019	30/09/2019	19,32%	SEPTIEMBRE	2019	29	2,41%	$1.336.500	$ 31.200,59
14379	1/10/2019	29/10/2019	19,32%	OCTUBRE	2019	28	2,41%	$1.336.500	$ 30.124,71
14379	1/11/2019	30/11/2019	19,03%	NOVIEMBRE	2019	29	2,38%	$1.336.500	$ 30.732,26
14379	1/12/2019	31/12/2019	18,91%	DICIEMBRE	2019	30	2,36%	$1.336.500	$ 31.591,52
14379	1/01/2020	31/01/2020	18,77%	ENERO	2020	30	2,35%	$1.336.500	$ 31.357,63
14379	1/02/2020	29/02/2020	19,06%	FEBRERO	2020	28	2,38%	$1.336.500	$ 29.719,31
14379	1/03/2020	31/03/2020	18,95%	MARZO	2020	30	2,37%	$1.336.500	$ 31.658,34
14379	1/04/2020	30/04/2020	18,69%	ABRIL	2020	29	2,34%	$1.336.500	$ 30.183,18
14379	1/05/2020	31/05/2020	18,19%	MAYO	2020	30	2,27%	$1.336.500	$ 30.388,67
14379	1/06/2020	30/06/2020	18,12%	JUNIO	2020	29	2,27%	$1.336.500	$ 29.262,67
14379	1/07/2020	31/07/2020	18,12%	JULIO	2020	30	2,27%	$1.336.500	$ 30.271,73
14379	1/08/2020	30/08/2020	18,29%	AGOSTO	2020	29	2,29%	$1.336.500	$ 29.537,21
14379	1/09/2020	30/09/2020	18,35%	SEPTIEMBRE	2020	29	2,29%	$1.336.500	$ 29.634,10
14379	1/10/2020	29/10/2020	18,09%	OCTUBRE	2020	28	2,26%	$1.336.500	$ 28.206,83
14379	1/11/2020	30/11/2020	17,84%	NOVIEMBRE	2020	29	2,23%	$1.336.500	$ 28.810,49
14379	1/12/2020	31/12/2020	17,46%	DICIEMBRE	2020	30	2,18%	$1.336.500	$ 29.169,11
14379	1/01/2021	31/01/2021	17,32%	ENERO	2021	30	2,16%	$1.336.500	$ 28.935,22
14379	1/02/2021	28/02/2021	17,54%	FEBRERO	2021	27	2,19%	$1.336.500	$ 26.372,49
14379	1/03/2021	31/03/2021	17,41%	MARZO	2021	30	2,18%	$1.336.500	$ 29.085,58
14379	1/04/2021	30/04/2021	17,31%	ABRIL	2021	29	2,16%	$1.336.500	$ 27.954,57
14379	1/05/2021	31/05/2021	17,22%	MAYO	2021	30	2,15%	$1.336.500	$ 28.768,16
14379	1/06/2021	30/06/2021	17,21%	JUNIO	2021	29	2,15%	$1.336.500	$ 27.793,07
14379	1/07/2021	31/07/2021	17,18%	JULIO	2021	30	2,15%	$1.336.500	$ 28.701,34
14379	1/08/2021	31/08/2021	17,24%	AGOSTO	2021	30	2,16%	$1.336.500	$ 28.801,57
14379	1/09/2021	30/09/2021	17,19%	SEPTIEMBRE	2021	29	2,15%	$1.336.500	$ 27.760,78
14379	1/10/2021	11/10/2021	17,08%	OCTUBRE	2021	10	2,14%	$1.336.500	$ 9.511,42
TOTAL INTERESES									**$ 2.256.784,39**
CAPITAL									**$ 1.336.500,00**
TOTAL INTERESES Y CAPITAL									**$ 3.593.284,39**

26

101

18. FACTURA No. 14380 DEL 10 DE NOVIEMBRE DE 2015:

FACTURA No. 14380 DEL 10 DE NOVIEMBRE DE 2015									
FACTURA	FECHA INICIAL	FECHA FINAL	% CTE ANUAL	MES	AÑO	FRACCIÓN	TASA	CAPITAL	INTERÉS POR MES
14380	11/12/2015	31/12/2015	19,33%	DICIEMBRE	2015	20	2,42%	$1.336.500	$ 21.528,79
14380	1/01/2016	31/01/2016	19,68%	ENERO	2016	30	2,46%	$1.336.500	$ 32.877,90
14380	1/02/2016	29/02/2016	19,68%	FEBRERO	2016	28	2,46%	$1.336.500	$ 30.686,04
14380	1/03/2016	31/03/2016	19,68%	MARZO	2016	30	2,46%	$1.336.500	$ 32.877,90
14380	1/04/2016	30/04/2016	20,54%	ABRIL	2016	29	2,57%	$1.336.500	$ 33.170,82
14380	1/05/2016	31/05/2016	20,54%	MAYO	2016	30	2,57%	$1.336.500	$ 34.314,64
14380	1/06/2016	30/06/2016	20,54%	JUNIO	2016	29	2,57%	$1.336.500	$ 33.170,82
14380	1/07/2016	31/07/2016	21,34%	JULIO	2016	30	2,67%	$1.336.500	$ 35.651,14
14380	1/08/2016	31/08/2016	21,34%	AGOSTO	2016	30	2,67%	$1.336.500	$ 35.651,14
14380	1/09/2016	30/09/2016	21,34%	SEPTIEMBRE	2016	29	2,67%	$1.336.500	$ 34.462,77
14380	1/10/2016	31/10/2016	21,99%	OCTUBRE	2016	30	2,75%	$1.336.500	$ 36.737,04
14380	1/11/2016	30/11/2016	21,99%	NOVIEMBRE	2016	29	2,75%	$1.336.500	$ 35.512,48
14380	1/12/2016	31/12/2016	21,99%	DICIEMBRE	2016	30	2,75%	$1.336.500	$ 36.737,04
14380	1/01/2017	31/01/2017	22,34%	ENERO	2017	30	2,79%	$1.336.500	$ 37.321,76
14380	1/02/2017	28/02/2017	22,34%	FEBRERO	2017	27	2,79%	$1.336.500	$ 33.589,59
14380	1/03/2017	31/03/2017	22,34%	MARZO	2017	30	2,79%	$1.336.500	$ 37.321,76
14380	1/04/2017	30/04/2017	22,33%	ABRIL	2017	29	2,79%	$1.336.500	$ 36.061,55
14380	1/05/2017	31/05/2017	22,33%	MAYO	2017	30	2,79%	$1.336.500	$ 37.305,06
14380	1/06/2017	30/06/2017	22,33%	JUNIO	2017	29	2,79%	$1.336.500	$ 36.061,55
14380	1/07/2017	31/07/2017	21,98%	JULIO	2017	30	2,75%	$1.336.500	$ 36.720,34
14380	1/08/2017	31/08/2017	21,98%	AGOSTO	2017	30	2,75%	$1.336.500	$ 36.720,34
14380	1/09/2017	30/09/2017	21,48%	SEPTIEMBRE	2017	29	2,69%	$1.336.500	$ 34.688,86
14380	1/10/2017	31/10/2017	21,15%	OCTUBRE	2017	30	2,64%	$1.336.500	$ 35.333,72
14380	1/11/2017	30/11/2017	20,96%	NOVIEMBRE	2017	29	2,62%	$1.336.500	$ 33.849,09
14380	1/12/2017	31/12/2017	20,77%	DICIEMBRE	2017	30	2,60%	$1.336.500	$ 34.698,88
14380	1/01/2018	31/01/2018	20,69%	ENERO	2018	30	2,59%	$1.336.500	$ 34.565,23
14380	1/02/2018	28/02/2018	21,01%	FEBRERO	2018	27	2,63%	$1.336.500	$ 31.589,85
14380	1/03/2018	31/03/2018	20,68%	MARZO	2018	30	2,58%	$1.336.500	$ 34.548,52
14380	1/04/2018	30/04/2018	20,48%	ABRIL	2018	29	2,56%	$1.336.500	$ 33.073,92
14380	1/05/2018	31/05/2018	20,44%	MAYO	2018	30	2,56%	$1.336.500	$ 34.147,57
14380	1/06/2018	30/06/2018	20,28%	JUNIO	2018	29	2,54%	$1.336.500	$ 32.750,93
14380	1/07/2018	31/07/2018	20,03%	JULIO	2018	30	2,50%	$1.336.500	$ 33.462,62
14380	1/08/2018	31/08/2018	19,94%	AGOSTO	2018	30	2,49%	$1.336.500	$ 33.312,26
14380	1/09/2018	30/09/2018	19,81%	SEPTIEMBRE	2018	29	2,48%	$1.336.500	$ 31.991,91
14380	1/10/2018	31/10/2018	19,63%	OCTUBRE	2018	30	2,45%	$1.336.500	$ 32.794,37
14380	1/11/2018	30/11/2018	19,49%	NOVIEMBRE	2018	29	2,44%	$1.336.500	$ 31.475,13
14380	1/12/2018	31/12/2018	19,40%	DICIEMBRE	2018	30	2,43%	$1.336.500	$ 32.410,13
14380	1/01/2019	31/01/2019	19,16%	ENERO	2019	30	2,39%	$1.336.500	$ 32.009,17
14380	1/02/2019	28/02/2019	19,70%	FEBRERO	2019	27	2,46%	$1.336.500	$ 29.620,18
14380	1/03/2019	31/03/2019	19,37%	MARZO	2019	30	2,42%	$1.336.500	$ 32.360,01
14380	1/04/2019	30/04/2019	19,32%	ABRIL	2019	29	2,41%	$1.336.500	$ 31.200,59
14380	1/05/2019	31/05/2019	19,34%	MAYO	2019	30	2,42%	$1.336.500	$ 32.309,89
14380	1/06/2019	30/06/2019	19,30%	JUNIO	2019	29	2,41%	$1.336.500	$ 31.168,29
14380	1/07/2019	31/07/2019	19,28%	JULIO	2019	30	2,41%	$1.336.500	$ 32.209,65
14380	1/08/2019	30/08/2019	19,32%	AGOSTO	2019	29	2,41%	$1.336.500	$ 31.200,59
14380	1/09/2019	30/09/2019	19,32%	SEPTIEMBRE	2019	29	2,41%	$1.336.500	$ 31.200,59
14380	1/10/2019	29/10/2019	19,32%	OCTUBRE	2019	28	2,41%	$1.336.500	$ 30.124,71
14380	1/11/2019	30/11/2019	19,03%	NOVIEMBRE	2019	29	2,38%	$1.336.500	$ 30.732,26
14380	1/12/2019	31/12/2019	18,91%	DICIEMBRE	2019	30	2,36%	$1.336.500	$ 31.591,52

Transversal 84B No. 24F – 15 oficina 304 Bosques de Modelia - Teléfono: 4100335 – 7912336 BOGOTÁ D.C
Email: carolingridcardozo@yahoo.es - carolcardozo@lexandinoabogados.com
www.lexandinoabogados.com

102

14380	1/01/2020	31/01/2020	18,77%	ENERO	2020	30	2,35%	$1.336.500	$ 31.357,63
14380	1/02/2020	29/02/2020	19,06%	FEBRERO	2020	28	2,38%	$1.336.500	$ 29.719,31
14380	1/03/2020	31/03/2020	18,95%	MARZO	2020	30	2,37%	$1.336.500	$ 31.658,34
14380	1/04/2020	30/04/2020	18,69%	ABRIL	2020	29	2,34%	$1.336.500	$ 30.183,18
14380	1/05/2020	31/05/2020	18,19%	MAYO	2020	30	2,27%	$1.336.500	$ 30.388,67
14380	1/06/2020	30/06/2020	18,12%	JUNIO	2020	29	2,27%	$1.336.500	$ 29.262,67
14380	1/07/2020	31/07/2020	18,12%	JULIO	2020	30	2,27%	$1.336.500	$ 30.271,73
14380	1/08/2020	30/08/2020	18,29%	AGOSTO	2020	29	2,29%	$1.336.500	$ 29.537,21
14380	1/09/2020	30/09/2020	18,35%	SEPTIEMBRE	2020	29	2,29%	$1.336.500	$ 29.634,10
14380	1/10/2020	29/10/2020	18,09%	OCTUBRE	2020	28	2,26%	$1.336.500	$ 28.206,83
14380	1/11/2020	30/11/2020	17,84%	NOVIEMBRE	2020	29	2,23%	$1.336.500	$ 28.810,49
14380	1/12/2020	31/12/2020	17,46%	DICIEMBRE	2020	30	2,18%	$1.336.500	$ 29.169,11
14380	1/01/2021	31/01/2021	17,32%	ENERO	2021	30	2,16%	$1.336.500	$ 28.935,22
14380	1/02/2021	28/02/2021	17,54%	FEBRERO	2021	27	2,19%	$1.336.500	$ 26.372,49
14380	1/03/2021	31/03/2021	17,41%	MARZO	2021	30	2,18%	$1.336.500	$ 29.085,58
14380	1/04/2021	30/04/2021	17,31%	ABRIL	2021	29	2,16%	$1.336.500	$ 27.954,57
14380	1/05/2021	31/05/2021	17,22%	MAYO	2021	30	2,15%	$1.336.500	$ 28.768,16
14380	1/06/2021	30/06/2021	17,21%	JUNIO	2021	29	2,15%	$1.336.500	$ 27.793,07
14380	1/07/2021	31/07/2021	17,18%	JULIO	2021	30	2,15%	$1.336.500	$ 28.701,34
14380	1/08/2021	31/08/2021	17,24%	AGOSTO	2021	30	2,16%	$1.336.500	$ 28.801,57
14380	1/09/2021	30/09/2021	17,19%	SEPTIEMBRE	2021	29	2,15%	$1.336.500	$ 27.760,78
14380	1/10/2021	11/10/2021	17,08%	OCTUBRE	2021	10	2,14%	$1.336.500	$ 9.511,42
TOTAL INTERESES									**$ 2.256.784,39**
CAPITAL									**$ 1.336.500,00**
TOTAL INTERESES Y CAPITAL									**$ 3.593.284,39**

28

19. FACTURA No. 14381 DEL 10 DE NOVIEMBRE DE 2015:

FACTURA No. 14381 DEL 10 DE NOVIEMBRE DE 2015									
FACTURA	**FECHA INICIAL**	**FECHA FINAL**	**% CTE ANUAL**	**MES**	**AÑO**	**FRACCIÓN**	**TASA**	**CAPITAL**	**INTERÉS POR MES**
14381	11/12/2015	31/12/2015	19,33%	DICIEMBRE	2015	20	2,42%	$6.039.000	$ 97.278,23
14381	1/01/2016	31/01/2016	19,68%	ENERO	2016	30	2,46%	$6.039.000	$ 148.559,40
14381	1/02/2016	29/02/2016	19,68%	FEBRERO	2016	28	2,46%	$6.039.000	$ 138.655,44
14381	1/03/2016	31/03/2016	19,68%	MARZO	2016	30	2,46%	$6.039.000	$ 148.559,40
14381	1/04/2016	30/04/2016	20,54%	ABRIL	2016	29	2,57%	$6.039.000	$ 149.882,95
14381	1/05/2016	31/05/2016	20,54%	MAYO	2016	30	2,57%	$6.039.000	$ 155.051,32
14381	1/06/2016	30/06/2016	20,54%	JUNIO	2016	29	2,57%	$6.039.000	$ 149.882,95
14381	1/07/2016	31/07/2016	21,34%	JULIO	2016	30	2,67%	$6.039.000	$ 161.090,33
14381	1/08/2016	31/08/2016	21,34%	AGOSTO	2016	30	2,67%	$6.039.000	$ 161.090,33
14381	1/09/2016	30/09/2016	21,34%	SEPTIEMBRE	2016	29	2,67%	$6.039.000	$ 155.720,65
14381	1/10/2016	31/10/2016	21,99%	OCTUBRE	2016	30	2,75%	$6.039.000	$ 165.997,01
14381	1/11/2016	30/11/2016	21,99%	NOVIEMBRE	2016	29	2,75%	$6.039.000	$ 160.463,78
14381	1/12/2016	31/12/2016	21,99%	DICIEMBRE	2016	30	2,75%	$6.039.000	$ 165.997,01
14381	1/01/2017	31/01/2017	22,34%	ENERO	2017	30	2,79%	$6.039.000	$ 168.639,08
14381	1/02/2017	28/02/2017	22,34%	FEBRERO	2017	27	2,79%	$6.039.000	$ 151.775,17
14381	1/03/2017	31/03/2017	22,34%	MARZO	2017	30	2,79%	$6.039.000	$ 168.639,08
14381	1/04/2017	30/04/2017	22,33%	ABRIL	2017	29	2,79%	$6.039.000	$ 162.944,80
14381	1/05/2017	31/05/2017	22,33%	MAYO	2017	30	2,79%	$6.039.000	$ 168.563,59
14381	1/06/2017	30/06/2017	22,33%	JUNIO	2017	29	2,79%	$6.039.000	$ 162.944,80
14381	1/07/2017	31/07/2017	21,98%	JULIO	2017	30	2,75%	$6.039.000	$ 165.921,52
14381	1/08/2017	31/08/2017	21,98%	AGOSTO	2017	30	2,75%	$6.039.000	$ 165.921,52
14381	1/09/2017	30/09/2017	21,48%	SEPTIEMBRE	2017	29	2,69%	$6.039.000	$ 156.742,25

103

29

14381	1/10/2017	31/10/2017	21,15%	OCTUBRE	2017	30	2,64%	$6.039.000	$ 159.656,06
14381	1/11/2017	30/11/2017	20,96%	NOVIEMBRE	2017	29	2,62%	$6.039.000	$ 152.947,74
14381	1/12/2017	31/12/2017	20,77%	DICIEMBRE	2017	30	2,60%	$6.039.000	$ 156.787,54
14381	1/01/2018	31/01/2018	20,69%	ENERO	2018	30	2,59%	$6.039.000	$ 156.183,64
14381	1/02/2018	28/02/2018	21,01%	FEBRERO	2018	27	2,63%	$6.039.000	$ 142.739,31
14381	1/03/2018	31/03/2018	20,68%	MARZO	2018	30	2,58%	$6.039.000	$ 156.108,15
14381	1/04/2018	30/04/2018	20,48%	ABRIL	2018	29	2,56%	$6.039.000	$ 149.445,12
14381	1/05/2018	31/05/2018	20,44%	MAYO	2018	30	2,56%	$6.039.000	$ 154.296,45
14381	1/06/2018	30/06/2018	20,28%	JUNIO	2018	29	2,54%	$6.039.000	$ 147.985,70
14381	1/07/2018	31/07/2018	20,03%	JULIO	2018	30	2,50%	$6.039.000	$ 151.201,46
14381	1/08/2018	31/08/2018	19,94%	AGOSTO	2018	30	2,49%	$6.039.000	$ 150.522,08
14381	1/09/2018	30/09/2018	19,81%	SEPTIEMBRE	2018	29	2,48%	$6.039.000	$ 144.556,05
14381	1/10/2018	31/10/2018	19,63%	OCTUBRE	2018	30	2,45%	$6.039.000	$ 148.181,96
14381	1/11/2018	30/11/2018	19,49%	NOVIEMBRE	2018	29	2,44%	$6.039.000	$ 142.220,97
14381	1/12/2018	31/12/2018	19,40%	DICIEMBRE	2018	30	2,43%	$6.039.000	$ 146.445,75
14381	1/01/2019	31/01/2019	19,16%	ENERO	2019	30	2,39%	$6.039.000	$ 144.634,05
14381	1/02/2019	28/02/2019	19,70%	FEBRERO	2019	27	2,46%	$6.039.000	$ 133.839,34
14381	1/03/2019	31/03/2019	19,37%	MARZO	2019	30	2,42%	$6.039.000	$ 146.219,29
14381	1/04/2019	30/04/2019	19,32%	ABRIL	2019	29	2,41%	$6.039.000	$ 140.980,45
14381	1/05/2019	31/05/2019	19,34%	MAYO	2019	30	2,42%	$6.039.000	$ 145.992,83
14381	1/06/2019	30/06/2019	19,30%	JUNIO	2019	29	2,41%	$6.039.000	$ 140.834,51
14381	1/07/2019	31/07/2019	19,28%	JULIO	2019	30	2,41%	$6.039.000	$ 145.539,90
14381	1/08/2019	30/08/2019	19,32%	AGOSTO	2019	29	2,41%	$6.039.000	$ 140.980,45
14381	1/09/2019	30/09/2019	19,32%	SEPTIEMBRE	2019	29	2,41%	$6.039.000	$ 140.980,45
14381	1/10/2019	29/10/2019	19,32%	OCTUBRE	2019	28	2,41%	$6.039.000	$ 136.119,06
14381	1/11/2019	30/11/2019	19,03%	NOVIEMBRE	2019	29	2,38%	$6.039.000	$ 138.864,29
14381	1/12/2019	31/12/2019	18,91%	DICIEMBRE	2019	30	2,36%	$6.039.000	$ 142.746,86
14381	1/01/2020	31/01/2020	18,77%	ENERO	2020	30	2,35%	$6.039.000	$ 141.690,04
14381	1/02/2020	29/02/2020	19,06%	FEBRERO	2020	28	2,38%	$6.039.000	$ 134.287,23
14381	1/03/2020	31/03/2020	18,95%	MARZO	2020	30	2,37%	$6.039.000	$ 143.048,81
14381	1/04/2020	30/04/2020	18,69%	ABRIL	2020	29	2,34%	$6.039.000	$ 136.383,27
14381	1/05/2020	31/05/2020	18,19%	MAYO	2020	30	2,27%	$6.039.000	$ 137.311,76
14381	1/06/2020	30/06/2020	18,12%	JUNIO	2020	29	2,27%	$6.039.000	$ 132.223,91
14381	1/07/2020	31/07/2020	18,12%	JULIO	2020	30	2,27%	$6.039.000	$ 136.783,35
14381	1/08/2020	30/08/2020	18,29%	AGOSTO	2020	29	2,29%	$6.039.000	$ 133.464,42
14381	1/09/2020	30/09/2020	18,35%	SEPTIEMBRE	2020	29	2,29%	$6.039.000	$ 133.902,24
14381	1/10/2020	29/10/2020	18,09%	OCTUBRE	2020	28	2,26%	$6.039.000	$ 127.453,10
14381	1/11/2020	30/11/2020	17,84%	NOVIEMBRE	2020	29	2,23%	$6.039.000	$ 130.180,71
14381	1/12/2020	31/12/2020	17,46%	DICIEMBRE	2020	30	2,18%	$6.039.000	$ 131.801,18
14381	1/01/2021	31/01/2021	17,32%	ENERO	2021	30	2,16%	$6.039.000	$ 130.744,35
14381	1/02/2021	28/02/2021	17,54%	FEBRERO	2021	27	2,19%	$6.039.000	$ 119.164,57
14381	1/03/2021	31/03/2021	17,41%	MARZO	2021	30	2,18%	$6.039.000	$ 131.423,74
14381	1/04/2021	30/04/2021	17,31%	ABRIL	2021	29	2,16%	$6.039.000	$ 126.313,23
14381	1/05/2021	31/05/2021	17,22%	MAYO	2021	30	2,15%	$6.039.000	$ 129.989,48
14381	1/06/2021	30/06/2021	17,21%	JUNIO	2021	29	2,15%	$6.039.000	$ 125.583,52
14381	1/07/2021	31/07/2021	17,18%	JULIO	2021	30	2,15%	$6.039.000	$ 129.687,52
14381	1/08/2021	31/08/2021	17,24%	AGOSTO	2021	30	2,16%	$6.039.000	$ 130.140,45
14381	1/09/2021	30/09/2021	17,19%	SEPTIEMBRE	2021	29	2,15%	$6.039.000	$ 125.437,58
14381	1/10/2021	11/10/2021	17,08%	OCTUBRE	2021	10	2,14%	$6.039.000	$ 42.977,55
TOTAL INTERESES									**$10.197.322,04**
CAPITAL									**$ 6.039.000,00**
TOTAL INTERESES Y CAPITAL									**$16.236.322,04**

108

20. FACTURA No. 14417 DEL 17 DE NOVIEMBRE DE 2015:

FACTURA No. 14417 DEL 17 DE NOVIEMBRE DE 2015									
FACTURA	FECHA INICIAL	FECHA FINAL	% CTE ANUAL	MES	AÑO	FRACCIÓN	TASA	CAPITAL	INTERÉS POR MES
14417	18/12/2015	31/12/2015	19,33%	DICIEMBRE	2015	13	2,42%	$5.148.000	$ 53.901,71
14417	1/01/2016	31/01/2016	19,68%	ENERO	2016	30	2,46%	$5.148.000	$ 126.640,80
14417	1/02/2016	29/02/2016	19,68%	FEBRERO	2016	28	2,46%	$5.148.000	$ 118.198,08
14417	1/03/2016	31/03/2016	19,68%	MARZO	2016	30	2,46%	$5.148.000	$ 126.640,80
14417	1/04/2016	30/04/2016	20,54%	ABRIL	2016	29	2,57%	$5.148.000	$ 127.769,07
14417	1/05/2016	31/05/2016	20,54%	MAYO	2016	30	2,57%	$5.148.000	$ 132.174,90
14417	1/06/2016	30/06/2016	20,54%	JUNIO	2016	29	2,57%	$5.148.000	$ 127.769,07
14417	1/07/2016	31/07/2016	21,34%	JULIO	2016	30	2,67%	$5.148.000	$ 137.322,90
14417	1/08/2016	31/08/2016	21,34%	AGOSTO	2016	30	2,67%	$5.148.000	$ 137.322,90
14417	1/09/2016	30/09/2016	21,34%	SEPTIEMBRE	2016	29	2,67%	$5.148.000	$ 132.745,47
14417	1/10/2016	31/10/2016	21,99%	OCTUBRE	2016	30	2,75%	$5.148.000	$ 141.505,65
14417	1/11/2016	30/11/2016	21,99%	NOVIEMBRE	2016	29	2,75%	$5.148.000	$ 136.788,80
14417	1/12/2016	31/12/2016	21,99%	DICIEMBRE	2016	30	2,75%	$5.148.000	$ 141.505,65
14417	1/01/2017	31/01/2017	22,34%	ENERO	2017	30	2,79%	$5.148.000	$ 143.757,90
14417	1/02/2017	28/02/2017	22,34%	FEBRERO	2017	27	2,79%	$5.148.000	$ 129.382,11
14417	1/03/2017	31/03/2017	22,34%	MARZO	2017	30	2,79%	$5.148.000	$ 143.757,90
14417	1/04/2017	30/04/2017	22,33%	ABRIL	2017	29	2,79%	$5.148.000	$ 138.903,77
14417	1/05/2017	31/05/2017	22,33%	MAYO	2017	30	2,79%	$5.148.000	$ 143.693,55
14417	1/06/2017	30/06/2017	22,33%	JUNIO	2017	29	2,79%	$5.148.000	$ 138.903,77
14417	1/07/2017	31/07/2017	21,98%	JULIO	2017	30	2,75%	$5.148.000	$ 141.441,30
14417	1/08/2017	31/08/2017	21,98%	AGOSTO	2017	30	2,75%	$5.148.000	$ 141.441,30
14417	1/09/2017	30/09/2017	21,48%	SEPTIEMBRE	2017	29	2,69%	$5.148.000	$ 133.616,34
14417	1/10/2017	31/10/2017	21,15%	OCTUBRE	2017	30	2,64%	$5.148.000	$ 136.100,25
14417	1/11/2017	30/11/2017	20,96%	NOVIEMBRE	2017	29	2,62%	$5.148.000	$ 130.381,68
14417	1/12/2017	31/12/2017	20,77%	DICIEMBRE	2017	30	2,60%	$5.148.000	$ 133.654,95
14417	1/01/2018	31/01/2018	20,69%	ENERO	2018	30	2,59%	$5.148.000	$ 133.140,15
14417	1/02/2018	28/02/2018	21,01%	FEBRERO	2018	27	2,63%	$5.148.000	$ 121.679,42
14417	1/03/2018	31/03/2018	20,68%	MARZO	2018	30	2,58%	$5.148.000	$ 133.075,80
14417	1/04/2018	30/04/2018	20,48%	ABRIL	2018	29	2,56%	$5.148.000	$ 127.395,84
14417	1/05/2018	31/05/2018	20,44%	MAYO	2018	30	2,56%	$5.148.000	$ 131.531,40
14417	1/06/2018	30/06/2018	20,28%	JUNIO	2018	29	2,54%	$5.148.000	$ 126.151,74
14417	1/07/2018	31/07/2018	20,03%	JULIO	2018	30	2,50%	$5.148.000	$ 128.893,05
14417	1/08/2018	31/08/2018	19,94%	AGOSTO	2018	30	2,49%	$5.148.000	$ 128.313,90
14417	1/09/2018	30/09/2018	19,81%	SEPTIEMBRE	2018	29	2,48%	$5.148.000	$ 123.228,11
14417	1/10/2018	31/10/2018	19,63%	OCTUBRE	2018	30	2,45%	$5.148.000	$ 126.319,05
14417	1/11/2018	30/11/2018	19,49%	NOVIEMBRE	2018	29	2,44%	$5.148.000	$ 121.237,55
14417	1/12/2018	31/12/2018	19,40%	DICIEMBRE	2018	30	2,43%	$5.148.000	$ 124.839,00
14417	1/01/2019	31/01/2019	19,16%	ENERO	2019	30	2,39%	$5.148.000	$ 123.294,60
14417	1/02/2019	28/02/2019	19,70%	FEBRERO	2019	27	2,46%	$5.148.000	$ 114.092,55
14417	1/03/2019	31/03/2019	19,37%	MARZO	2019	30	2,42%	$5.148.000	$ 124.645,95
14417	1/04/2019	30/04/2019	19,32%	ABRIL	2019	29	2,41%	$5.148.000	$ 120.180,06
14417	1/05/2019	31/05/2019	19,34%	MAYO	2019	30	2,42%	$5.148.000	$ 124.452,90
14417	1/06/2019	30/06/2019	19,30%	JUNIO	2019	29	2,41%	$5.148.000	$ 120.055,65
14417	1/07/2019	31/07/2019	19,28%	JULIO	2019	30	2,41%	$5.148.000	$ 124.066,80
14417	1/08/2019	30/08/2019	19,32%	AGOSTO	2019	29	2,41%	$5.148.000	$ 120.180,06
14417	1/09/2019	30/09/2019	19,32%	SEPTIEMBRE	2019	29	2,41%	$5.148.000	$ 120.180,06
14417	1/10/2019	29/10/2019	19,32%	OCTUBRE	2019	28	2,41%	$5.148.000	$ 116.035,92
14417	1/11/2019	30/11/2019	19,03%	NOVIEMBRE	2019	29	2,38%	$5.148.000	$ 118.376,12
14417	1/12/2019	31/12/2019	18,91%	DICIEMBRE	2019	30	2,36%	$5.148.000	$ 121.685,85

Transversal 84B No. 24F – 15 oficina 304 Bosques de Modelia - Teléfono: 4100335 – 7912336 BOGOTÁ D.C
Email: carolingridcardozo@yahoo.es - carolcardozo@lexandinoabogados.com
www.lexandinoabogados.com

14417	1/01/2020	31/01/2020	18,77%	ENERO	2020	30	2,35%	$5.148.000	$ 120.784,95
14417	1/02/2020	29/02/2020	19,06%	FEBRERO	2020	28	2,38%	$5.148.000	$ 114.474,36
14417	1/03/2020	31/03/2020	18,95%	MARZO	2020	30	2,37%	$5.148.000	$ 121.943,25
14417	1/04/2020	30/04/2020	18,69%	ABRIL	2020	29	2,34%	$5.148.000	$ 116.261,15
14417	1/05/2020	31/05/2020	18,19%	MAYO	2020	30	2,27%	$5.148.000	$ 117.052,65
14417	1/06/2020	30/06/2020	18,12%	JUNIO	2020	29	2,27%	$5.148.000	$ 112.715,46
14417	1/07/2020	31/07/2020	18,12%	JULIO	2020	30	2,27%	$5.148.000	$ 116.602,20
14417	1/08/2020	30/08/2020	18,29%	AGOSTO	2020	29	2,29%	$5.148.000	$ 113.772,95
14417	1/09/2020	30/09/2020	18,35%	SEPTIEMBRE	2020	29	2,29%	$5.148.000	$ 114.146,18
14417	1/10/2020	29/10/2020	18,09%	OCTUBRE	2020	28	2,26%	$5.148.000	$ 108.648,54
14417	1/11/2020	30/11/2020	17,84%	NOVIEMBRE	2020	29	2,23%	$5.148.000	$ 110.973,72
14417	1/12/2020	31/12/2020	17,46%	DICIEMBRE	2020	30	2,18%	$5.148.000	$ 112.355,10
14417	1/01/2021	31/01/2021	17,32%	ENERO	2021	30	2,16%	$5.148.000	$ 111.454,20
14417	1/02/2021	28/02/2021	17,54%	FEBRERO	2021	27	2,19%	$5.148.000	$ 101.582,91
14417	1/03/2021	31/03/2021	17,41%	MARZO	2021	30	2,18%	$5.148.000	$ 112.033,35
14417	1/04/2021	30/04/2021	17,31%	ABRIL	2021	29	2,16%	$5.148.000	$ 107.676,86
14417	1/05/2021	31/05/2021	17,22%	MAYO	2021	30	2,15%	$5.148.000	$ 110.810,70
14417	1/06/2021	30/06/2021	17,21%	JUNIO	2021	29	2,15%	$5.148.000	$ 107.054,81
14417	1/07/2021	31/07/2021	17,18%	JULIO	2021	30	2,15%	$5.148.000	$ 110.553,30
14417	1/08/2021	31/08/2021	17,24%	AGOSTO	2021	30	2,16%	$5.148.000	$ 110.939,40
14417	1/09/2021	30/09/2021	17,19%	SEPTIEMBRE	2021	29	2,15%	$5.148.000	$ 106.930,40
14417	1/10/2021	11/10/2021	17,08%	OCTUBRE	2021	10	2,14%	$5.148.000	$ 36.636,60
TOTAL INTERESES									**$ 8.663.775,12**
CAPITAL									**$ 5.148.000,00**
TOTAL INTERESES Y CAPITAL									**$13.811.775,12**

31

21. FACTURA No. 14422 DEL 17 DE NOVIEMBRE DE 2015:

FACTURA No. 14422 DEL 17 DE NOVIEMBRE DE 2015									
FACTURA	**FECHA INICIAL**	**FECHA FINAL**	**% CTE ANUAL**	**MES**	**AÑO**	**FRACCIÓN**	**TASA**	**CAPITAL**	**INTERÉS POR MES**
14422	18/12/2015	31/12/2015	19,33%	DICIEMBRE	2015	13	2,42%	$2.178.000	$ 22.804,57
14422	1/01/2016	31/01/2016	19,68%	ENERO	2016	30	2,46%	$2.178.000	$ 53.578,80
14422	1/02/2016	29/02/2016	19,68%	FEBRERO	2016	28	2,46%	$2.178.000	$ 50.006,88
14422	1/03/2016	31/03/2016	19,68%	MARZO	2016	30	2,46%	$2.178.000	$ 53.578,80
14422	1/04/2016	30/04/2016	20,54%	ABRIL	2016	29	2,57%	$2.178.000	$ 54.056,14
14422	1/05/2016	31/05/2016	20,54%	MAYO	2016	30	2,57%	$2.178.000	$ 55.920,15
14422	1/06/2016	30/06/2016	20,54%	JUNIO	2016	29	2,57%	$2.178.000	$ 54.056,14
14422	1/07/2016	31/07/2016	21,34%	JULIO	2016	30	2,67%	$2.178.000	$ 58.098,15
14422	1/08/2016	31/08/2016	21,34%	AGOSTO	2016	30	2,67%	$2.178.000	$ 58.098,15
14422	1/09/2016	30/09/2016	21,34%	SEPTIEMBRE	2016	29	2,67%	$2.178.000	$ 56.161,55
14422	1/10/2016	31/10/2016	21,99%	OCTUBRE	2016	30	2,75%	$2.178.000	$ 59.867,78
14422	1/11/2016	30/11/2016	21,99%	NOVIEMBRE	2016	29	2,75%	$2.178.000	$ 57.872,18
14422	1/12/2016	31/12/2016	21,99%	DICIEMBRE	2016	30	2,75%	$2.178.000	$ 59.867,78
14422	1/01/2017	31/01/2017	22,34%	ENERO	2017	30	2,79%	$2.178.000	$ 60.820,65
14422	1/02/2017	28/02/2017	22,34%	FEBRERO	2017	27	2,79%	$2.178.000	$ 54.738,59
14422	1/03/2017	31/03/2017	22,34%	MARZO	2017	30	2,79%	$2.178.000	$ 60.820,65
14422	1/04/2017	30/04/2017	22,33%	ABRIL	2017	29	2,79%	$2.178.000	$ 58.766,98
14422	1/05/2017	31/05/2017	22,33%	MAYO	2017	30	2,79%	$2.178.000	$ 60.793,43
14422	1/06/2017	30/06/2017	22,33%	JUNIO	2017	29	2,79%	$2.178.000	$ 58.766,98
14422	1/07/2017	31/07/2017	21,98%	JULIO	2017	30	2,75%	$2.178.000	$ 59.840,55
14422	1/08/2017	31/08/2017	21,98%	AGOSTO	2017	30	2,75%	$2.178.000	$ 59.840,55
14422	1/09/2017	30/09/2017	21,48%	SEPTIEMBRE	2017	29	2,69%	$2.178.000	$ 56.529,99

106

32

14422	1/10/2017	31/10/2017	21,15%	OCTUBRE	2017	30	2,64%	$2.178.000	$ 57.580,87
14422	1/11/2017	30/11/2017	20,96%	NOVIEMBRE	2017	29	2,62%	$2.178.000	$ 55.161,48
14422	1/12/2017	31/12/2017	20,77%	DICIEMBRE	2017	30	2,60%	$2.178.000	$ 56.546,32
14422	1/01/2018	31/01/2018	20,69%	ENERO	2018	30	2,59%	$2.178.000	$ 56.328,52
14422	1/02/2018	28/02/2018	21,01%	FEBRERO	2018	27	2,63%	$2.178.000	$ 51.479,75
14422	1/03/2018	31/03/2018	20,68%	MARZO	2018	30	2,58%	$2.178.000	$ 56.301,30
14422	1/04/2018	30/04/2018	20,48%	ABRIL	2018	29	2,56%	$2.178.000	$ 53.898,24
14422	1/05/2018	31/05/2018	20,44%	MAYO	2018	30	2,56%	$2.178.000	$ 55.647,90
14422	1/06/2018	30/06/2018	20,28%	JUNIO	2018	29	2,54%	$2.178.000	$ 53.371,89
14422	1/07/2018	31/07/2018	20,03%	JULIO	2018	30	2,50%	$2.178.000	$ 54.531,68
14422	1/08/2018	31/08/2018	19,94%	AGOSTO	2018	30	2,49%	$2.178.000	$ 54.286,65
14422	1/09/2018	30/09/2018	19,81%	SEPTIEMBRE	2018	29	2,48%	$2.178.000	$ 52.134,97
14422	1/10/2018	31/10/2018	19,63%	OCTUBRE	2018	30	2,45%	$2.178.000	$ 53.442,68
14422	1/11/2018	30/11/2018	19,49%	NOVIEMBRE	2018	29	2,44%	$2.178.000	$ 51.292,81
14422	1/12/2018	31/12/2018	19,40%	DICIEMBRE	2018	30	2,43%	$2.178.000	$ 52.816,50
14422	1/01/2019	31/01/2019	19,16%	ENERO	2019	30	2,39%	$2.178.000	$ 52.163,10
14422	1/02/2019	28/02/2019	19,70%	FEBRERO	2019	27	2,46%	$2.178.000	$ 48.269,92
14422	1/03/2019	31/03/2019	19,37%	MARZO	2019	30	2,42%	$2.178.000	$ 52.734,82
14422	1/04/2019	30/04/2019	19,32%	ABRIL	2019	29	2,41%	$2.178.000	$ 50.845,41
14422	1/05/2019	31/05/2019	19,34%	MAYO	2019	30	2,42%	$2.178.000	$ 52.653,15
14422	1/06/2019	30/06/2019	19,30%	JUNIO	2019	29	2,41%	$2.178.000	$ 50.792,77
14422	1/07/2019	31/07/2019	19,28%	JULIO	2019	30	2,41%	$2.178.000	$ 52.489,80
14422	1/08/2019	30/08/2019	19,32%	AGOSTO	2019	29	2,41%	$2.178.000	$ 50.845,41
14422	1/09/2019	30/09/2019	19,32%	SEPTIEMBRE	2019	29	2,41%	$2.178.000	$ 50.845,41
14422	1/10/2019	29/10/2019	19,32%	OCTUBRE	2019	28	2,41%	$2.178.000	$ 49.092,12
14422	1/11/2019	30/11/2019	19,03%	NOVIEMBRE	2019	29	2,38%	$2.178.000	$ 50.082,20
14422	1/12/2019	31/12/2019	18,91%	DICIEMBRE	2019	30	2,36%	$2.178.000	$ 51.482,48
14422	1/01/2020	31/01/2020	18,77%	ENERO	2020	30	2,35%	$2.178.000	$ 51.101,32
14422	1/02/2020	29/02/2020	19,06%	FEBRERO	2020	28	2,38%	$2.178.000	$ 48.431,46
14422	1/03/2020	31/03/2020	18,95%	MARZO	2020	30	2,37%	$2.178.000	$ 51.591,38
14422	1/04/2020	30/04/2020	18,69%	ABRIL	2020	29	2,34%	$2.178.000	$ 49.187,41
14422	1/05/2020	31/05/2020	18,19%	MAYO	2020	30	2,27%	$2.178.000	$ 49.522,28
14422	1/06/2020	30/06/2020	18,12%	JUNIO	2020	29	2,27%	$2.178.000	$ 47.687,31
14422	1/07/2020	31/07/2020	18,12%	JULIO	2020	30	2,27%	$2.178.000	$ 49.331,70
14422	1/08/2020	30/08/2020	18,29%	AGOSTO	2020	29	2,29%	$2.178.000	$ 48.134,71
14422	1/09/2020	30/09/2020	18,35%	SEPTIEMBRE	2020	29	2,29%	$2.178.000	$ 48.292,61
14422	1/10/2020	29/10/2020	18,09%	OCTUBRE	2020	28	2,26%	$2.178.000	$ 45.966,69
14422	1/11/2020	30/11/2020	17,84%	NOVIEMBRE	2020	29	2,23%	$2.178.000	$ 46.950,42
14422	1/12/2020	31/12/2020	17,46%	DICIEMBRE	2020	30	2,18%	$2.178.000	$ 47.534,85
14422	1/01/2021	31/01/2021	17,32%	ENERO	2021	30	2,16%	$2.178.000	$ 47.153,70
14422	1/02/2021	28/02/2021	17,54%	FEBRERO	2021	27	2,19%	$2.178.000	$ 42.977,38
14422	1/03/2021	31/03/2021	17,41%	MARZO	2021	30	2,18%	$2.178.000	$ 47.398,72
14422	1/04/2021	30/04/2021	17,31%	ABRIL	2021	29	2,16%	$2.178.000	$ 45.555,59
14422	1/05/2021	31/05/2021	17,22%	MAYO	2021	30	2,15%	$2.178.000	$ 46.881,45
14422	1/06/2021	30/06/2021	17,21%	JUNIO	2021	29	2,15%	$2.178.000	$ 45.292,42
14422	1/07/2021	31/07/2021	17,18%	JULIO	2021	30	2,15%	$2.178.000	$ 46.772,55
14422	1/08/2021	31/08/2021	17,24%	AGOSTO	2021	30	2,16%	$2.178.000	$ 46.935,90
14422	1/09/2021	30/09/2021	17,19%	SEPTIEMBRE	2021	29	2,15%	$2.178.000	$ 45.239,78
14422	1/10/2021	11/10/2021	17,08%	OCTUBRE	2021	10	2,14%	$2.178.000	$ 15.500,10
TOTAL INTERESES									**$ 3.665.443,32**
CAPITAL									**$ 2.178.000,00**
TOTAL INTERESES Y CAPITAL									**$ 5.843.443,32**

102

22. FACTURA No. 14423 DEL 17 DE NOVIEMBRE DE 2015:

FACTURA No. 14423 DEL 17 DE NOVIEMBRE DE 2015									
FACTURA	FECHA INICIAL	FECHA FINAL	% CTE ANUAL	MES	AÑO	FRACCIÓN	TASA	CAPITAL	INTERÉS POR MES
14423	18/12/2015	31/12/2015	19,33%	DICIEMBRE	2015	13	2,42%	$3.267.000	$ 34.206,85
14423	1/01/2016	31/01/2016	19,68%	ENERO	2016	30	2,46%	$3.267.000	$ 80.368,20
14423	1/02/2016	29/02/2016	19,68%	FEBRERO	2016	28	2,46%	$3.267.000	$ 75.010,32
14423	1/03/2016	31/03/2016	19,68%	MARZO	2016	30	2,46%	$3.267.000	$ 80.368,20
14423	1/04/2016	30/04/2016	20,54%	ABRIL	2016	29	2,57%	$3.267.000	$ 81.084,22
14423	1/05/2016	31/05/2016	20,54%	MAYO	2016	30	2,57%	$3.267.000	$ 83.880,22
14423	1/06/2016	30/06/2016	20,54%	JUNIO	2016	29	2,57%	$3.267.000	$ 81.084,22
14423	1/07/2016	31/07/2016	21,34%	JULIO	2016	30	2,67%	$3.267.000	$ 87.147,23
14423	1/08/2016	31/08/2016	21,34%	AGOSTO	2016	30	2,67%	$3.267.000	$ 87.147,23
14423	1/09/2016	30/09/2016	21,34%	SEPTIEMBRE	2016	29	2,67%	$3.267.000	$ 84.242,32
14423	1/10/2016	31/10/2016	21,99%	OCTUBRE	2016	30	2,75%	$3.267.000	$ 89.801,66
14423	1/11/2016	30/11/2016	21,99%	NOVIEMBRE	2016	29	2,75%	$3.267.000	$ 86.808,27
14423	1/12/2016	31/12/2016	21,99%	DICIEMBRE	2016	30	2,75%	$3.267.000	$ 89.801,66
14423	1/01/2017	31/01/2017	22,34%	ENERO	2017	30	2,79%	$3.267.000	$ 91.230,97
14423	1/02/2017	28/02/2017	22,34%	FEBRERO	2017	27	2,79%	$3.267.000	$ 82.107,88
14423	1/03/2017	31/03/2017	22,34%	MARZO	2017	30	2,79%	$3.267.000	$ 91.230,97
14423	1/04/2017	30/04/2017	22,33%	ABRIL	2017	29	2,79%	$3.267.000	$ 88.150,47
14423	1/05/2017	31/05/2017	22,33%	MAYO	2017	30	2,79%	$3.267.000	$ 91.190,14
14423	1/06/2017	30/06/2017	22,33%	JUNIO	2017	29	2,79%	$3.267.000	$ 88.150,47
14423	1/07/2017	31/07/2017	21,98%	JULIO	2017	30	2,75%	$3.267.000	$ 89.760,82
14423	1/08/2017	31/08/2017	21,98%	AGOSTO	2017	30	2,75%	$3.267.000	$ 89.760,82
14423	1/09/2017	30/09/2017	21,48%	SEPTIEMBRE	2017	29	2,69%	$3.267.000	$ 84.794,99
14423	1/10/2017	31/10/2017	21,15%	OCTUBRE	2017	30	2,64%	$3.267.000	$ 86.371,31
14423	1/11/2017	30/11/2017	20,96%	NOVIEMBRE	2017	29	2,62%	$3.267.000	$ 82.742,22
14423	1/12/2017	31/12/2017	20,77%	DICIEMBRE	2017	30	2,60%	$3.267.000	$ 84.819,49
14423	1/01/2018	31/01/2018	20,69%	ENERO	2018	30	2,59%	$3.267.000	$ 84.492,79
14423	1/02/2018	28/02/2018	21,01%	FEBRERO	2018	27	2,63%	$3.267.000	$ 77.219,63
14423	1/03/2018	31/03/2018	20,68%	MARZO	2018	30	2,58%	$3.267.000	$ 84.451,95
14423	1/04/2018	30/04/2018	20,48%	ABRIL	2018	29	2,56%	$3.267.000	$ 80.847,36
14423	1/05/2018	31/05/2018	20,44%	MAYO	2018	30	2,56%	$3.267.000	$ 83.471,85
14423	1/06/2018	30/06/2018	20,28%	JUNIO	2018	29	2,54%	$3.267.000	$ 80.057,84
14423	1/07/2018	31/07/2018	20,03%	JULIO	2018	30	2,50%	$3.267.000	$ 81.797,51
14423	1/08/2018	31/08/2018	19,94%	AGOSTO	2018	30	2,49%	$3.267.000	$ 81.429,98
14423	1/09/2018	30/09/2018	19,81%	SEPTIEMBRE	2018	29	2,48%	$3.267.000	$ 78.202,45
14423	1/10/2018	31/10/2018	19,63%	OCTUBRE	2018	30	2,45%	$3.267.000	$ 80.164,01
14423	1/11/2018	30/11/2018	19,49%	NOVIEMBRE	2018	29	2,44%	$3.267.000	$ 76.939,21
14423	1/12/2018	31/12/2018	19,40%	DICIEMBRE	2018	30	2,43%	$3.267.000	$ 79.224,75
14423	1/01/2019	31/01/2019	19,16%	ENERO	2019	30	2,39%	$3.267.000	$ 78.244,65
14423	1/02/2019	28/02/2019	19,70%	FEBRERO	2019	27	2,46%	$3.267.000	$ 72.404,89
14423	1/03/2019	31/03/2019	19,37%	MARZO	2019	30	2,42%	$3.267.000	$ 79.102,24
14423	1/04/2019	30/04/2019	19,32%	ABRIL	2019	29	2,41%	$3.267.000	$ 76.268,11
14423	1/05/2019	31/05/2019	19,34%	MAYO	2019	30	2,42%	$3.267.000	$ 78.979,73
14423	1/06/2019	30/06/2019	19,30%	JUNIO	2019	29	2,41%	$3.267.000	$ 76.189,16
14423	1/07/2019	31/07/2019	19,28%	JULIO	2019	30	2,41%	$3.267.000	$ 78.734,70
14423	1/08/2019	30/08/2019	19,32%	AGOSTO	2019	29	2,41%	$3.267.000	$ 76.268,11
14423	1/09/2019	30/09/2019	19,32%	SEPTIEMBRE	2019	29	2,41%	$3.267.000	$ 76.268,11
14423	1/10/2019	29/10/2019	19,32%	OCTUBRE	2019	28	2,41%	$3.267.000	$ 73.638,18
14423	1/11/2019	30/11/2019	19,03%	NOVIEMBRE	2019	29	2,38%	$3.267.000	$ 75.123,30
14423	1/12/2019	31/12/2019	18,91%	DICIEMBRE	2019	30	2,36%	$3.267.000	$ 77.223,71

Transversal 84B No. 24F – 15 oficina 304 Bosques de Modelia - Teléfono: 4100335 – 7912336 BOGOTÁ D.C
Email: carolingridcardozo@yahoo.es - carolcardozo@lexandinoabogados.com
www.lexandinoabogados.com

14423	1/01/2020	31/01/2020	18,77%	ENERO	2020	30	2,35%	$3.267.000	$ 76.651,99
14423	1/02/2020	29/02/2020	19,06%	FEBRERO	2020	28	2,38%	$3.267.000	$ 72.647,19
14423	1/03/2020	31/03/2020	18,95%	MARZO	2020	30	2,37%	$3.267.000	$ 77.387,06
14423	1/04/2020	30/04/2020	18,69%	ABRIL	2020	29	2,34%	$3.267.000	$ 73.781,11
14423	1/05/2020	31/05/2020	18,19%	MAYO	2020	30	2,27%	$3.267.000	$ 74.283,41
14423	1/06/2020	30/06/2020	18,12%	JUNIO	2020	29	2,27%	$3.267.000	$ 71.530,97
14423	1/07/2020	31/07/2020	18,12%	JULIO	2020	30	2,27%	$3.267.000	$ 73.997,55
14423	1/08/2020	30/08/2020	18,29%	AGOSTO	2020	29	2,29%	$3.267.000	$ 72.202,06
14423	1/09/2020	30/09/2020	18,35%	SEPTIEMBRE	2020	29	2,29%	$3.267.000	$ 72.438,92
14423	1/10/2020	29/10/2020	18,09%	OCTUBRE	2020	28	2,26%	$3.267.000	$ 68.950,03
14423	1/11/2020	30/11/2020	17,84%	NOVIEMBRE	2020	29	2,23%	$3.267.000	$ 70.425,63
14423	1/12/2020	31/12/2020	17,46%	DICIEMBRE	2020	30	2,18%	$3.267.000	$ 71.302,28
14423	1/01/2021	31/01/2021	17,32%	ENERO	2021	30	2,16%	$3.267.000	$ 70.730,55
14423	1/02/2021	28/02/2021	17,54%	FEBRERO	2021	27	2,19%	$3.267.000	$ 64.466,08
14423	1/03/2021	31/03/2021	17,41%	MARZO	2021	30	2,18%	$3.267.000	$ 71.098,09
14423	1/04/2021	30/04/2021	17,31%	ABRIL	2021	29	2,16%	$3.267.000	$ 68.333,39
14423	1/05/2021	31/05/2021	17,22%	MAYO	2021	30	2,15%	$3.267.000	$ 70.322,18
14423	1/06/2021	30/06/2021	17,21%	JUNIO	2021	29	2,15%	$3.267.000	$ 67.938,63
14423	1/07/2021	31/07/2021	17,18%	JULIO	2021	30	2,15%	$3.267.000	$ 70.158,82
14423	1/08/2021	31/08/2021	17,24%	AGOSTO	2021	30	2,16%	$3.267.000	$ 70.403,85
14423	1/09/2021	30/09/2021	17,19%	SEPTIEMBRE	2021	29	2,15%	$3.267.000	$ 67.859,67
14423	1/10/2021	11/10/2021	17,08%	OCTUBRE	2021	10	2,14%	$3.267.000	$ 23.250,15
TOTAL INTERESES									**$ 5.498.164,98**
CAPITAL									**$ 3.267.000,00**
TOTAL INTERESES Y CAPITAL									**$ 8.765.164,98**

23. FACTURA No. 14424 DEL 17 DE NOVIEMBRE DE 2015:

FACTURA No. 14424 DEL 17 DE NOVIEMBRE DE 2015									
FACTURA	**FECHA INICIAL**	**FECHA FINAL**	**% CTE ANUAL**	**MES**	**AÑO**	**FRACCIÓN**	**TASA**	**CAPITAL**	**INTERÉS POR MES**
14424	18/12/2015	31/12/2015	19,33%	DICIEMBRE	2015	13	2,42%	$2.376.000	$ 24.877,71
14424	1/01/2016	31/01/2016	19,68%	ENERO	2016	30	2,46%	$2.376.000	$ 58.449,60
14424	1/02/2016	29/02/2016	19,68%	FEBRERO	2016	28	2,46%	$2.376.000	$ 54.552,96
14424	1/03/2016	31/03/2016	19,68%	MARZO	2016	30	2,46%	$2.376.000	$ 58.449,60
14424	1/04/2016	30/04/2016	20,54%	ABRIL	2016	29	2,57%	$2.376.000	$ 58.970,34
14424	1/05/2016	31/05/2016	20,54%	MAYO	2016	30	2,57%	$2.376.000	$ 61.003,80
14424	1/06/2016	30/06/2016	20,54%	JUNIO	2016	29	2,57%	$2.376.000	$ 58.970,34
14424	1/07/2016	31/07/2016	21,34%	JULIO	2016	30	2,67%	$2.376.000	$ 63.379,80
14424	1/08/2016	31/08/2016	21,34%	AGOSTO	2016	30	2,67%	$2.376.000	$ 63.379,80
14424	1/09/2016	30/09/2016	21,34%	SEPTIEMBRE	2016	29	2,67%	$2.376.000	$ 61.267,14
14424	1/10/2016	31/10/2016	21,99%	OCTUBRE	2016	30	2,75%	$2.376.000	$ 65.310,30
14424	1/11/2016	30/11/2016	21,99%	NOVIEMBRE	2016	29	2,75%	$2.376.000	$ 63.133,29
14424	1/12/2016	31/12/2016	21,99%	DICIEMBRE	2016	30	2,75%	$2.376.000	$ 65.310,30
14424	1/01/2017	31/01/2017	22,34%	ENERO	2017	30	2,79%	$2.376.000	$ 66.349,80
14424	1/02/2017	28/02/2017	22,34%	FEBRERO	2017	27	2,79%	$2.376.000	$ 59.714,82
14424	1/03/2017	31/03/2017	22,34%	MARZO	2017	30	2,79%	$2.376.000	$ 66.349,80
14424	1/04/2017	30/04/2017	22,33%	ABRIL	2017	29	2,79%	$2.376.000	$ 64.109,43
14424	1/05/2017	31/05/2017	22,33%	MAYO	2017	30	2,79%	$2.376.000	$ 66.320,10
14424	1/06/2017	30/06/2017	22,33%	JUNIO	2017	29	2,79%	$2.376.000	$ 64.109,43
14424	1/07/2017	31/07/2017	21,98%	JULIO	2017	30	2,75%	$2.376.000	$ 65.280,60
14424	1/08/2017	31/08/2017	21,98%	AGOSTO	2017	30	2,75%	$2.376.000	$ 65.280,60
14424	1/09/2017	30/09/2017	21,48%	SEPTIEMBRE	2017	29	2,69%	$2.376.000	$ 61.669,08

109

35

14424	1/10/2017	31/10/2017	21,15%	OCTUBRE	2017	30	2,64%	$2.376.000	$ 62.815,50
14424	1/11/2017	30/11/2017	20,96%	NOVIEMBRE	2017	29	2,62%	$2.376.000	$ 60.176,16
14424	1/12/2017	31/12/2017	20,77%	DICIEMBRE	2017	30	2,60%	$2.376.000	$ 61.686,90
14424	1/01/2018	31/01/2018	20,69%	ENERO	2018	30	2,59%	$2.376.000	$ 61.449,30
14424	1/02/2018	28/02/2018	21,01%	FEBRERO	2018	27	2,63%	$2.376.000	$ 56.159,73
14424	1/03/2018	31/03/2018	20,68%	MARZO	2018	30	2,58%	$2.376.000	$ 61.419,60
14424	1/04/2018	30/04/2018	20,48%	ABRIL	2018	29	2,56%	$2.376.000	$ 58.798,08
14424	1/05/2018	31/05/2018	20,44%	MAYO	2018	30	2,56%	$2.376.000	$ 60.706,80
14424	1/06/2018	30/06/2018	20,28%	JUNIO	2018	29	2,54%	$2.376.000	$ 58.223,88
14424	1/07/2018	31/07/2018	20,03%	JULIO	2018	30	2,50%	$2.376.000	$ 59.489,10
14424	1/08/2018	31/08/2018	19,94%	AGOSTO	2018	30	2,49%	$2.376.000	$ 59.221,80
14424	1/09/2018	30/09/2018	19,81%	SEPTIEMBRE	2018	29	2,48%	$2.376.000	$ 56.874,51
14424	1/10/2018	31/10/2018	19,63%	OCTUBRE	2018	30	2,45%	$2.376.000	$ 58.301,10
14424	1/11/2018	30/11/2018	19,49%	NOVIEMBRE	2018	29	2,44%	$2.376.000	$ 55.955,79
14424	1/12/2018	31/12/2018	19,40%	DICIEMBRE	2018	30	2,43%	$2.376.000	$ 57.618,00
14424	1/01/2019	31/01/2019	19,16%	ENERO	2019	30	2,39%	$2.376.000	$ 56.905,20
14424	1/02/2019	28/02/2019	19,70%	FEBRERO	2019	27	2,46%	$2.376.000	$ 52.658,10
14424	1/03/2019	31/03/2019	19,37%	MARZO	2019	30	2,42%	$2.376.000	$ 57.528,90
14424	1/04/2019	30/04/2019	19,32%	ABRIL	2019	29	2,41%	$2.376.000	$ 55.467,72
14424	1/05/2019	31/05/2019	19,34%	MAYO	2019	30	2,42%	$2.376.000	$ 57.439,80
14424	1/06/2019	30/06/2019	19,30%	JUNIO	2019	29	2,41%	$2.376.000	$ 55.410,30
14424	1/07/2019	31/07/2019	19,28%	JULIO	2019	30	2,41%	$2.376.000	$ 57.261,60
14424	1/08/2019	30/08/2019	19,32%	AGOSTO	2019	29	2,41%	$2.376.000	$ 55.467,72
14424	1/09/2019	30/09/2019	19,32%	SEPTIEMBRE	2019	29	2,41%	$2.376.000	$ 55.467,72
14424	1/10/2019	29/10/2019	19,32%	OCTUBRE	2019	28	2,41%	$2.376.000	$ 53.555,04
14424	1/11/2019	30/11/2019	19,03%	NOVIEMBRE	2019	29	2,38%	$2.376.000	$ 54.635,13
14424	1/12/2019	31/12/2019	18,91%	DICIEMBRE	2019	30	2,36%	$2.376.000	$ 56.162,70
14424	1/01/2020	31/01/2020	18,77%	ENERO	2020	30	2,35%	$2.376.000	$ 55.746,90
14424	1/02/2020	29/02/2020	19,06%	FEBRERO	2020	28	2,38%	$2.376.000	$ 52.834,32
14424	1/03/2020	31/03/2020	18,95%	MARZO	2020	30	2,37%	$2.376.000	$ 56.281,50
14424	1/04/2020	30/04/2020	18,69%	ABRIL	2020	29	2,34%	$2.376.000	$ 53.658,99
14424	1/05/2020	31/05/2020	18,19%	MAYO	2020	30	2,27%	$2.376.000	$ 54.024,30
14424	1/06/2020	30/06/2020	18,12%	JUNIO	2020	29	2,27%	$2.376.000	$ 52.022,52
14424	1/07/2020	31/07/2020	18,12%	JULIO	2020	30	2,27%	$2.376.000	$ 53.816,40
14424	1/08/2020	30/08/2020	18,29%	AGOSTO	2020	29	2,29%	$2.376.000	$ 52.510,59
14424	1/09/2020	30/09/2020	18,35%	SEPTIEMBRE	2020	29	2,29%	$2.376.000	$ 52.682,85
14424	1/10/2020	29/10/2020	18,09%	OCTUBRE	2020	28	2,26%	$2.376.000	$ 50.145,48
14424	1/11/2020	30/11/2020	17,84%	NOVIEMBRE	2020	29	2,23%	$2.376.000	$ 51.218,64
14424	1/12/2020	31/12/2020	17,46%	DICIEMBRE	2020	30	2,18%	$2.376.000	$ 51.856,20
14424	1/01/2021	31/01/2021	17,32%	ENERO	2021	30	2,16%	$2.376.000	$ 51.440,40
14424	1/02/2021	28/02/2021	17,54%	FEBRERO	2021	27	2,19%	$2.376.000	$ 46.884,42
14424	1/03/2021	31/03/2021	17,41%	MARZO	2021	30	2,18%	$2.376.000	$ 51.707,70
14424	1/04/2021	30/04/2021	17,31%	ABRIL	2021	29	2,16%	$2.376.000	$ 49.697,01
14424	1/05/2021	31/05/2021	17,22%	MAYO	2021	30	2,15%	$2.376.000	$ 51.143,40
14424	1/06/2021	30/06/2021	17,21%	JUNIO	2021	29	2,15%	$2.376.000	$ 49.409,91
14424	1/07/2021	31/07/2021	17,18%	JULIO	2021	30	2,15%	$2.376.000	$ 51.024,60
14424	1/08/2021	31/08/2021	17,24%	AGOSTO	2021	30	2,16%	$2.376.000	$ 51.202,80
14424	1/09/2021	30/09/2021	17,19%	SEPTIEMBRE	2021	29	2,15%	$2.376.000	$ 49.352,49
14424	1/10/2021	11/10/2021	17,08%	OCTUBRE	2021	10	2,14%	$2.376.000	$ 16.909,20
TOTAL INTERESES									**$3.998.665,44**
CAPITAL									**$2.376.000,00**
TOTAL INTERESES Y CAPITAL									**$6.374.665,44**

110

36

24. FACTURA No. 14426 DEL 17 DE NOVIEMBRE DE 2015:

FACTURA No. 14426 DEL 17 DE NOVIEMBRE DE 2015									
FACTURA	FECHA INICIAL	FECHA FINAL	% CTE ANUAL	MES	AÑO	FRACCIÓN	TASA	CAPITAL	INTERÉS POR MES
14426	18/12/2015	31/12/2015	19,33%	DICIEMBRE	2015	13	2,42%	$693.000	$ 7.256,00
14426	1/01/2016	31/01/2016	19,68%	ENERO	2016	30	2,46%	$693.000	$ 17.047,80
14426	1/02/2016	29/02/2016	19,68%	FEBRERO	2016	28	2,46%	$693.000	$ 15.911,28
14426	1/03/2016	31/03/2016	19,68%	MARZO	2016	30	2,46%	$693.000	$ 17.047,80
14426	1/04/2016	30/04/2016	20,54%	ABRIL	2016	29	2,57%	$693.000	$ 17.199,68
14426	1/05/2016	31/05/2016	20,54%	MAYO	2016	30	2,57%	$693.000	$ 17.792,77
14426	1/06/2016	30/06/2016	20,54%	JUNIO	2016	29	2,57%	$693.000	$ 17.199,68
14426	1/07/2016	31/07/2016	21,34%	JULIO	2016	30	2,67%	$693.000	$ 18.485,78
14426	1/08/2016	31/08/2016	21,34%	AGOSTO	2016	30	2,67%	$693.000	$ 18.485,78
14426	1/09/2016	30/09/2016	21,34%	SEPTIEMBRE	2016	29	2,67%	$693.000	$ 17.869,58
14426	1/10/2016	31/10/2016	21,99%	OCTUBRE	2016	30	2,75%	$693.000	$ 19.048,84
14426	1/11/2016	30/11/2016	21,99%	NOVIEMBRE	2016	29	2,75%	$693.000	$ 18.413,88
14426	1/12/2016	31/12/2016	21,99%	DICIEMBRE	2016	30	2,75%	$693.000	$ 19.048,84
14426	1/01/2017	31/01/2017	22,34%	ENERO	2017	30	2,79%	$693.000	$ 19.352,03
14426	1/02/2017	28/02/2017	22,34%	FEBRERO	2017	27	2,79%	$693.000	$ 17.416,82
14426	1/03/2017	31/03/2017	22,34%	MARZO	2017	30	2,79%	$693.000	$ 19.352,03
14426	1/04/2017	30/04/2017	22,33%	ABRIL	2017	29	2,79%	$693.000	$ 18.698,58
14426	1/05/2017	31/05/2017	22,33%	MAYO	2017	30	2,79%	$693.000	$ 19.343,36
14426	1/06/2017	30/06/2017	22,33%	JUNIO	2017	29	2,79%	$693.000	$ 18.698,58
14426	1/07/2017	31/07/2017	21,98%	JULIO	2017	30	2,75%	$693.000	$ 19.040,17
14426	1/08/2017	31/08/2017	21,98%	AGOSTO	2017	30	2,75%	$693.000	$ 19.040,17
14426	1/09/2017	30/09/2017	21,48%	SEPTIEMBRE	2017	29	2,69%	$693.000	$ 17.986,82
14426	1/10/2017	31/10/2017	21,15%	OCTUBRE	2017	30	2,64%	$693.000	$ 18.321,19
14426	1/11/2017	30/11/2017	20,96%	NOVIEMBRE	2017	29	2,62%	$693.000	$ 17.551,38
14426	1/12/2017	31/12/2017	20,77%	DICIEMBRE	2017	30	2,60%	$693.000	$ 17.992,01
14426	1/01/2018	31/01/2018	20,69%	ENERO	2018	30	2,59%	$693.000	$ 17.922,71
14426	1/02/2018	28/02/2018	21,01%	FEBRERO	2018	27	2,63%	$693.000	$ 16.379,92
14426	1/03/2018	31/03/2018	20,68%	MARZO	2018	30	2,58%	$693.000	$ 17.914,05
14426	1/04/2018	30/04/2018	20,48%	ABRIL	2018	29	2,56%	$693.000	$ 17.149,44
14426	1/05/2018	31/05/2018	20,44%	MAYO	2018	30	2,56%	$693.000	$ 17.706,15
14426	1/06/2018	30/06/2018	20,28%	JUNIO	2018	29	2,54%	$693.000	$ 16.981,97
14426	1/07/2018	31/07/2018	20,03%	JULIO	2018	30	2,50%	$693.000	$ 17.350,99
14426	1/08/2018	31/08/2018	19,94%	AGOSTO	2018	30	2,49%	$693.000	$ 17.273,03
14426	1/09/2018	30/09/2018	19,81%	SEPTIEMBRE	2018	29	2,48%	$693.000	$ 16.588,40
14426	1/10/2018	31/10/2018	19,63%	OCTUBRE	2018	30	2,45%	$693.000	$ 17.004,49
14426	1/11/2018	30/11/2018	19,49%	NOVIEMBRE	2018	29	2,44%	$693.000	$ 16.320,44
14426	1/12/2018	31/12/2018	19,40%	DICIEMBRE	2018	30	2,43%	$693.000	$ 16.805,25
14426	1/01/2019	31/01/2019	19,16%	ENERO	2019	30	2,39%	$693.000	$ 16.597,35
14426	1/02/2019	28/02/2019	19,70%	FEBRERO	2019	27	2,46%	$693.000	$ 15.358,61
14426	1/03/2019	31/03/2019	19,37%	MARZO	2019	30	2,42%	$693.000	$ 16.779,26
14426	1/04/2019	30/04/2019	19,32%	ABRIL	2019	29	2,41%	$693.000	$ 16.178,08
14426	1/05/2019	31/05/2019	19,34%	MAYO	2019	30	2,42%	$693.000	$ 16.753,28
14426	1/06/2019	30/06/2019	19,30%	JUNIO	2019	29	2,41%	$693.000	$ 16.161,34
14426	1/07/2019	31/07/2019	19,28%	JULIO	2019	30	2,41%	$693.000	$ 16.701,30
14426	1/08/2019	30/08/2019	19,32%	AGOSTO	2019	29	2,41%	$693.000	$ 16.178,08
14426	1/09/2019	30/09/2019	19,32%	SEPTIEMBRE	2019	29	2,41%	$693.000	$ 16.178,08
14426	1/10/2019	29/10/2019	19,32%	OCTUBRE	2019	28	2,41%	$693.000	$ 15.620,22
14426	1/11/2019	30/11/2019	19,03%	NOVIEMBRE	2019	29	2,38%	$693.000	$ 15.935,25

14426	1/12/2019	31/12/2019	18,91%	DICIEMBRE	2019	30	2,36%	$693.000	$ 16.380,79
14426	1/01/2020	31/01/2020	18,77%	ENERO	2020	30	2,35%	$693.000	$ 16.259,51
14426	1/02/2020	29/02/2020	19,06%	FEBRERO	2020	28	2,38%	$693.000	$ 15.410,01
14426	1/03/2020	31/03/2020	18,95%	MARZO	2020	30	2,37%	$693.000	$ 16.415,44
14426	1/04/2020	30/04/2020	18,69%	ABRIL	2020	29	2,34%	$693.000	$ 15.650,54
14426	1/05/2020	31/05/2020	18,19%	MAYO	2020	30	2,27%	$693.000	$ 15.757,09
14426	1/06/2020	30/06/2020	18,12%	JUNIO	2020	29	2,27%	$693.000	$ 15.173,24
14426	1/07/2020	31/07/2020	18,12%	JULIO	2020	30	2,27%	$693.000	$ 15.696,45
14426	1/08/2020	30/08/2020	18,29%	AGOSTO	2020	29	2,29%	$693.000	$ 15.315,59
14426	1/09/2020	30/09/2020	18,35%	SEPTIEMBRE	2020	29	2,29%	$693.000	$ 15.365,83
14426	1/10/2020	29/10/2020	18,09%	OCTUBRE	2020	28	2,26%	$693.000	$ 14.625,77
14426	1/11/2020	30/11/2020	17,84%	NOVIEMBRE	2020	29	2,23%	$693.000	$ 14.938,77
14426	1/12/2020	31/12/2020	17,46%	DICIEMBRE	2020	30	2,18%	$693.000	$ 15.124,73
14426	1/01/2021	31/01/2021	17,32%	ENERO	2021	30	2,16%	$693.000	$ 15.003,45
14426	1/02/2021	28/02/2021	17,54%	FEBRERO	2021	27	2,19%	$693.000	$ 13.674,62
14426	1/03/2021	31/03/2021	17,41%	MARZO	2021	30	2,18%	$693.000	$ 15.081,41
14426	1/04/2021	30/04/2021	17,31%	ABRIL	2021	29	2,16%	$693.000	$ 14.494,96
14426	1/05/2021	31/05/2021	17,22%	MAYO	2021	30	2,15%	$693.000	$ 14.916,83
14426	1/06/2021	30/06/2021	17,21%	JUNIO	2021	29	2,15%	$693.000	$ 14.411,22
14426	1/07/2021	31/07/2021	17,18%	JULIO	2021	30	2,15%	$693.000	$ 14.882,17
14426	1/08/2021	31/08/2021	17,24%	AGOSTO	2021	30	2,16%	$693.000	$ 14.934,15
14426	1/09/2021	30/09/2021	17,19%	SEPTIEMBRE	2021	29	2,15%	$693.000	$ 14.394,48
14426	1/10/2021	11/10/2021	17,08%	OCTUBRE	2021	10	2,14%	$693.000	$ 4.931,85
TOTAL INTERESES									**$1.166.277,42**
CAPITAL									**$ 693.000,00**
TOTAL INTERESES Y CAPITAL									**$1.859.277,42**

25. FACTURA No. 14429 DEL 17 DE NOVIEMBRE DE 2015:

FACTURA No. 14429 DEL 17 DE NOVIEMBRE DE 2015									
FACTURA	**FECHA INICIAL**	**FECHA FINAL**	**% CTE ANUAL**	**MES**	**AÑO**	**FRACCIÓN**	**TASA**	**CAPITAL**	**INTERÉS POR MES**
14429	18/12/2015	31/12/2015	19,33%	DICIEMBRE	2015	13	2,42%	$4.356.000	$ 45.609,14
14429	1/01/2016	31/01/2016	19,68%	ENERO	2016	30	2,46%	$4.356.000	$ 107.157,60
14429	1/02/2016	29/02/2016	19,68%	FEBRERO	2016	28	2,46%	$4.356.000	$ 100.013,76
14429	1/03/2016	31/03/2016	19,68%	MARZO	2016	30	2,46%	$4.356.000	$ 107.157,60
14429	1/04/2016	30/04/2016	20,54%	ABRIL	2016	29	2,57%	$4.356.000	$ 108.112,29
14429	1/05/2016	31/05/2016	20,54%	MAYO	2016	30	2,57%	$4.356.000	$ 111.840,30
14429	1/06/2016	30/06/2016	20,54%	JUNIO	2016	29	2,57%	$4.356.000	$ 108.112,29
14429	1/07/2016	31/07/2016	21,34%	JULIO	2016	30	2,67%	$4.356.000	$ 116.196,30
14429	1/08/2016	31/08/2016	21,34%	AGOSTO	2016	30	2,67%	$4.356.000	$ 116.196,30
14429	1/09/2016	30/09/2016	21,34%	SEPTIEMBRE	2016	29	2,67%	$4.356.000	$ 112.323,09
14429	1/10/2016	31/10/2016	21,99%	OCTUBRE	2016	30	2,75%	$4.356.000	$ 119.735,55
14429	1/11/2016	30/11/2016	21,99%	NOVIEMBRE	2016	29	2,75%	$4.356.000	$ 115.744,37
14429	1/12/2016	31/12/2016	21,99%	DICIEMBRE	2016	30	2,75%	$4.356.000	$ 119.735,55
14429	1/01/2017	31/01/2017	22,34%	ENERO	2017	30	2,79%	$4.356.000	$ 121.641,30
14429	1/02/2017	28/02/2017	22,34%	FEBRERO	2017	27	2,79%	$4.356.000	$ 109.477,17
14429	1/03/2017	31/03/2017	22,34%	MARZO	2017	30	2,79%	$4.356.000	$ 121.641,30
14429	1/04/2017	30/04/2017	22,33%	ABRIL	2017	29	2,79%	$4.356.000	$ 117.533,96
14429	1/05/2017	31/05/2017	22,33%	MAYO	2017	30	2,79%	$4.356.000	$ 121.586,85
14429	1/06/2017	30/06/2017	22,33%	JUNIO	2017	29	2,79%	$4.356.000	$ 117.533,96
14429	1/07/2017	31/07/2017	21,98%	JULIO	2017	30	2,75%	$4.356.000	$ 119.681,10
14429	1/08/2017	31/08/2017	21,98%	AGOSTO	2017	30	2,75%	$4.356.000	$ 119.681,10

112

38

14429	1/09/2017	30/09/2017	21,48%	SEPTIEMBRE	2017	29	2,69%	$4.356.000	$ 113.059,98
14429	1/10/2017	31/10/2017	21,15%	OCTUBRE	2017	30	2,64%	$4.356.000	$ 115.161,75
14429	1/11/2017	30/11/2017	20,96%	NOVIEMBRE	2017	29	2,62%	$4.356.000	$ 110.322,96
14429	1/12/2017	31/12/2017	20,77%	DICIEMBRE	2017	30	2,60%	$4.356.000	$ 113.092,65
14429	1/01/2018	31/01/2018	20,69%	ENERO	2018	30	2,59%	$4.356.000	$ 112.657,05
14429	1/02/2018	28/02/2018	21,01%	FEBRERO	2018	27	2,63%	$4.356.000	$ 102.959,51
14429	1/03/2018	31/03/2018	20,68%	MARZO	2018	30	2,58%	$4.356.000	$ 112.602,60
14429	1/04/2018	30/04/2018	20,48%	ABRIL	2018	29	2,56%	$4.356.000	$ 107.796,48
14429	1/05/2018	31/05/2018	20,44%	MAYO	2018	30	2,56%	$4.356.000	$ 111.295,80
14429	1/06/2018	30/06/2018	20,28%	JUNIO	2018	29	2,54%	$4.356.000	$ 106.743,78
14429	1/07/2018	31/07/2018	20,03%	JULIO	2018	30	2,50%	$4.356.000	$ 109.063,35
14429	1/08/2018	31/08/2018	19,94%	AGOSTO	2018	30	2,49%	$4.356.000	$ 108.573,30
14429	1/09/2018	30/09/2018	19,81%	SEPTIEMBRE	2018	29	2,48%	$4.356.000	$ 104.269,94
14429	1/10/2018	31/10/2018	19,63%	OCTUBRE	2018	30	2,45%	$4.356.000	$ 106.885,35
14429	1/11/2018	30/11/2018	19,49%	NOVIEMBRE	2018	29	2,44%	$4.356.000	$ 102.585,62
14429	1/12/2018	31/12/2018	19,40%	DICIEMBRE	2018	30	2,43%	$4.356.000	$ 105.633,00
14429	1/01/2019	31/01/2019	19,16%	ENERO	2019	30	2,39%	$4.356.000	$ 104.326,20
14429	1/02/2019	28/02/2019	19,70%	FEBRERO	2019	27	2,46%	$4.356.000	$ 96.539,85
14429	1/03/2019	31/03/2019	19,37%	MARZO	2019	30	2,42%	$4.356.000	$ 105.469,65
14429	1/04/2019	30/04/2019	19,32%	ABRIL	2019	29	2,41%	$4.356.000	$ 101.690,82
14429	1/05/2019	31/05/2019	19,34%	MAYO	2019	30	2,42%	$4.356.000	$ 105.306,30
14429	1/06/2019	30/06/2019	19,30%	JUNIO	2019	29	2,41%	$4.356.000	$ 101.585,55
14429	1/07/2019	31/07/2019	19,28%	JULIO	2019	30	2,41%	$4.356.000	$ 104.979,60
14429	1/08/2019	30/08/2019	19,32%	AGOSTO	2019	29	2,41%	$4.356.000	$ 101.690,82
14429	1/09/2019	30/09/2019	19,32%	SEPTIEMBRE	2019	29	2,41%	$4.356.000	$ 101.690,82
14429	1/10/2019	29/10/2019	19,32%	OCTUBRE	2019	28	2,41%	$4.356.000	$ 98.184,24
14429	1/11/2019	30/11/2019	19,03%	NOVIEMBRE	2019	29	2,38%	$4.356.000	$ 100.164,41
14429	1/12/2019	31/12/2019	18,91%	DICIEMBRE	2019	30	2,36%	$4.356.000	$ 102.964,95
14429	1/01/2020	31/01/2020	18,77%	ENERO	2020	30	2,35%	$4.356.000	$ 102.202,65
14429	1/02/2020	29/02/2020	19,06%	FEBRERO	2020	28	2,38%	$4.356.000	$ 96.862,92
14429	1/03/2020	31/03/2020	18,95%	MARZO	2020	30	2,37%	$4.356.000	$ 103.182,75
14429	1/04/2020	30/04/2020	18,69%	ABRIL	2020	29	2,34%	$4.356.000	$ 98.374,81
14429	1/05/2020	31/05/2020	18,19%	MAYO	2020	30	2,27%	$4.356.000	$ 99.044,55
14429	1/06/2020	30/06/2020	18,12%	JUNIO	2020	29	2,27%	$4.356.000	$ 95.374,62
14429	1/07/2020	31/07/2020	18,12%	JULIO	2020	30	2,27%	$4.356.000	$ 98.663,40
14429	1/08/2020	30/08/2020	18,29%	AGOSTO	2020	29	2,29%	$4.356.000	$ 96.269,42
14429	1/09/2020	30/09/2020	18,35%	SEPTIEMBRE	2020	29	2,29%	$4.356.000	$ 96.585,23
14429	1/10/2020	29/10/2020	18,09%	OCTUBRE	2020	28	2,26%	$4.356.000	$ 91.933,38
14429	1/11/2020	30/11/2020	17,84%	NOVIEMBRE	2020	29	2,23%	$4.356.000	$ 93.900,84
14429	1/12/2020	31/12/2020	17,46%	DICIEMBRE	2020	30	2,18%	$4.356.000	$ 95.069,70
14429	1/01/2021	31/01/2021	17,32%	ENERO	2021	30	2,16%	$4.356.000	$ 94.307,40
14429	1/02/2021	28/02/2021	17,54%	FEBRERO	2021	27	2,19%	$4.356.000	$ 85.954,77
14429	1/03/2021	31/03/2021	17,41%	MARZO	2021	30	2,18%	$4.356.000	$ 94.797,45
14429	1/04/2021	30/04/2021	17,31%	ABRIL	2021	29	2,16%	$4.356.000	$ 91.111,18
14429	1/05/2021	31/05/2021	17,22%	MAYO	2021	30	2,15%	$4.356.000	$ 93.762,90
14429	1/06/2021	30/06/2021	17,21%	JUNIO	2021	29	2,15%	$4.356.000	$ 90.584,84
14429	1/07/2021	31/07/2021	17,18%	JULIO	2021	30	2,15%	$4.356.000	$ 93.545,10
14429	1/08/2021	31/08/2021	17,24%	AGOSTO	2021	30	2,16%	$4.356.000	$ 93.871,80
14429	1/09/2021	30/09/2021	17,19%	SEPTIEMBRE	2021	29	2,15%	$4.356.000	$ 90.479,57
14429	1/10/2021	11/10/2021	17,08%	OCTUBRE	2021	10	2,14%	$4.356.000	$ 31.000,20
TOTAL INTERESES									**$ 7.330.886,64**
CAPITAL									**$ 4.356.000,00**
TOTAL INTERESES Y CAPITAL									**$11.686.886,64**

K3

39

26. FACTURA No. 14432 DEL 18 DE NOVIEMBRE DE 2015:

FACTURA No. 14432 DEL 18 DE NOVIEMBRE DE 2015									
FACTURA	FECHA INICIAL	FECHA FINAL	% CTE ANUAL	MES	AÑO	FRACCIÓN	TASA	CAPITAL	INTERÉS POR MES
14432	19/12/2015	31/12/2015	19,33%	DICIEMBRE	2015	12	2,42%	$5.544.000	$ 53.582,76
14432	1/01/2016	31/01/2016	19,68%	ENERO	2016	30	2,46%	$5.544.000	$ 136.382,40
14432	1/02/2016	29/02/2016	19,68%	FEBRERO	2016	28	2,46%	$5.544.000	$ 127.290,24
14432	1/03/2016	31/03/2016	19,68%	MARZO	2016	30	2,46%	$5.544.000	$ 136.382,40
14432	1/04/2016	30/04/2016	20,54%	ABRIL	2016	29	2,57%	$5.544.000	$ 137.597,46
14432	1/05/2016	31/05/2016	20,54%	MAYO	2016	30	2,57%	$5.544.000	$ 142.342,20
14432	1/06/2016	30/06/2016	20,54%	JUNIO	2016	29	2,57%	$5.544.000	$ 137.597,46
14432	1/07/2016	31/07/2016	21,34%	JULIO	2016	30	2,67%	$5.544.000	$ 147.886,20
14432	1/08/2016	31/08/2016	21,34%	AGOSTO	2016	30	2,67%	$5.544.000	$ 147.886,20
14432	1/09/2016	30/09/2016	21,34%	SEPTIEMBRE	2016	29	2,67%	$5.544.000	$ 142.956,66
14432	1/10/2016	31/10/2016	21,99%	OCTUBRE	2016	30	2,75%	$5.544.000	$ 152.390,70
14432	1/11/2016	30/11/2016	21,99%	NOVIEMBRE	2016	29	2,75%	$5.544.000	$ 147.311,01
14432	1/12/2016	31/12/2016	21,99%	DICIEMBRE	2016	30	2,75%	$5.544.000	$ 152.390,70
14432	1/01/2017	31/01/2017	22,34%	ENERO	2017	30	2,79%	$5.544.000	$ 154.816,20
14432	1/02/2017	28/02/2017	22,34%	FEBRERO	2017	27	2,79%	$5.544.000	$ 139.334,58
14432	1/03/2017	31/03/2017	22,34%	MARZO	2017	30	2,79%	$5.544.000	$ 154.816,20
14432	1/04/2017	30/04/2017	22,33%	ABRIL	2017	29	2,79%	$5.544.000	$ 149.588,67
14432	1/05/2017	31/05/2017	22,33%	MAYO	2017	30	2,79%	$5.544.000	$ 154.746,90
14432	1/06/2017	30/06/2017	22,33%	JUNIO	2017	29	2,79%	$5.544.000	$ 149.588,67
14432	1/07/2017	31/07/2017	21,98%	JULIO	2017	30	2,75%	$5.544.000	$ 152.321,40
14432	1/08/2017	31/08/2017	21,98%	AGOSTO	2017	30	2,75%	$5.544.000	$ 152.321,40
14432	1/09/2017	30/09/2017	21,48%	SEPTIEMBRE	2017	29	2,69%	$5.544.000	$ 143.894,52
14432	1/10/2017	31/10/2017	21,15%	OCTUBRE	2017	30	2,64%	$5.544.000	$ 146.569,50
14432	1/11/2017	30/11/2017	20,96%	NOVIEMBRE	2017	29	2,62%	$5.544.000	$ 140.411,04
14432	1/12/2017	31/12/2017	20,77%	DICIEMBRE	2017	30	2,60%	$5.544.000	$ 143.936,10
14432	1/01/2018	31/01/2018	20,69%	ENERO	2018	30	2,59%	$5.544.000	$ 143.381,70
14432	1/02/2018	28/02/2018	21,01%	FEBRERO	2018	27	2,63%	$5.544.000	$ 131.039,37
14432	1/03/2018	31/03/2018	20,68%	MARZO	2018	30	2,58%	$5.544.000	$ 143.312,40
14432	1/04/2018	30/04/2018	20,48%	ABRIL	2018	29	2,56%	$5.544.000	$ 137.195,52
14432	1/05/2018	31/05/2018	20,44%	MAYO	2018	30	2,56%	$5.544.000	$ 141.649,20
14432	1/06/2018	30/06/2018	20,28%	JUNIO	2018	29	2,54%	$5.544.000	$ 135.855,72
14432	1/07/2018	31/07/2018	20,03%	JULIO	2018	30	2,50%	$5.544.000	$ 138.807,90
14432	1/08/2018	31/08/2018	19,94%	AGOSTO	2018	30	2,49%	$5.544.000	$ 138.184,20
14432	1/09/2018	30/09/2018	19,81%	SEPTIEMBRE	2018	29	2,48%	$5.544.000	$ 132.707,19
14432	1/10/2018	31/10/2018	19,63%	OCTUBRE	2018	30	2,45%	$5.544.000	$ 136.035,90
14432	1/11/2018	30/11/2018	19,49%	NOVIEMBRE	2018	29	2,44%	$5.544.000	$ 130.563,51
14432	1/12/2018	31/12/2018	19,40%	DICIEMBRE	2018	30	2,43%	$5.544.000	$ 134.442,00
14432	1/01/2019	31/01/2019	19,16%	ENERO	2019	30	2,39%	$5.544.000	$ 132.778,80
14432	1/02/2019	28/02/2019	19,70%	FEBRERO	2019	27	2,46%	$5.544.000	$ 122.868,90
14432	1/03/2019	31/03/2019	19,37%	MARZO	2019	30	2,42%	$5.544.000	$ 134.234,10
14432	1/04/2019	30/04/2019	19,32%	ABRIL	2019	29	2,41%	$5.544.000	$ 129.424,68
14432	1/05/2019	31/05/2019	19,34%	MAYO	2019	30	2,42%	$5.544.000	$ 134.026,20
14432	1/06/2019	30/06/2019	19,30%	JUNIO	2019	29	2,41%	$5.544.000	$ 129.290,70
14432	1/07/2019	31/07/2019	19,28%	JULIO	2019	30	2,41%	$5.544.000	$ 133.610,40
14432	1/08/2019	30/08/2019	19,32%	AGOSTO	2019	29	2,41%	$5.544.000	$ 129.424,68
14432	1/09/2019	30/09/2019	19,32%	SEPTIEMBRE	2019	29	2,41%	$5.544.000	$ 129.424,68
14432	1/10/2019	29/10/2019	19,32%	OCTUBRE	2019	28	2,41%	$5.544.000	$ 124.961,76
14432	1/11/2019	30/11/2019	19,03%	NOVIEMBRE	2019	29	2,38%	$5.544.000	$ 127.481,97
14432	1/12/2019	31/12/2019	18,91%	DICIEMBRE	2019	30	2,36%	$5.544.000	$ 131.046,30

114

40

14432	1/01/2020	31/01/2020	18,77%	ENERO	2020	30	2,35%	$5.544.000	$ 130.076,10
14432	1/02/2020	29/02/2020	19,06%	FEBRERO	2020	28	2,38%	$5.544.000	$ 123.280,08
14432	1/03/2020	31/03/2020	18,95%	MARZO	2020	30	2,37%	$5.544.000	$ 131.323,50
14432	1/04/2020	30/04/2020	18,69%	ABRIL	2020	29	2,34%	$5.544.000	$ 125.204,31
14432	1/05/2020	31/05/2020	18,19%	MAYO	2020	30	2,27%	$5.544.000	$ 126.056,70
14432	1/06/2020	30/06/2020	18,12%	JUNIO	2020	29	2,27%	$5.544.000	$ 121.385,88
14432	1/07/2020	31/07/2020	18,12%	JULIO	2020	30	2,27%	$5.544.000	$ 125.571,60
14432	1/08/2020	30/08/2020	18,29%	AGOSTO	2020	29	2,29%	$5.544.000	$ 122.524,71
14432	1/09/2020	30/09/2020	18,35%	SEPTIEMBRE	2020	29	2,29%	$5.544.000	$ 122.926,65
14432	1/10/2020	29/10/2020	18,09%	OCTUBRE	2020	28	2,26%	$5.544.000	$ 117.006,12
14432	1/11/2020	30/11/2020	17,84%	NOVIEMBRE	2020	29	2,23%	$5.544.000	$ 119.510,16
14432	1/12/2020	31/12/2020	17,46%	DICIEMBRE	2020	30	2,18%	$5.544.000	$ 120.997,80
14432	1/01/2021	31/01/2021	17,32%	ENERO	2021	30	2,16%	$5.544.000	$ 120.027,60
14432	1/02/2021	28/02/2021	17,54%	FEBRERO	2021	27	2,19%	$5.544.000	$ 109.396,98
14432	1/03/2021	31/03/2021	17,41%	MARZO	2021	30	2,18%	$5.544.000	$ 120.651,30
14432	1/04/2021	30/04/2021	17,31%	ABRIL	2021	29	2,16%	$5.544.000	$ 115.959,69
14432	1/05/2021	31/05/2021	17,22%	MAYO	2021	30	2,15%	$5.544.000	$ 119.334,60
14432	1/06/2021	30/06/2021	17,21%	JUNIO	2021	29	2,15%	$5.544.000	$ 115.289,79
14432	1/07/2021	31/07/2021	17,18%	JULIO	2021	30	2,15%	$5.544.000	$ 119.057,40
14432	1/08/2021	31/08/2021	17,24%	AGOSTO	2021	30	2,16%	$5.544.000	$ 119.473,20
14432	1/09/2021	30/09/2021	17,19%	SEPTIEMBRE	2021	29	2,15%	$5.544.000	$ 115.155,81
14432	1/10/2021	11/10/2021	17,08%	OCTUBRE	2021	10	2,14%	$5.544.000	$ 39.454,80
TOTAL INTERESES									**$ 9.325.754,13**
CAPITAL									**$ 5.544.000,00**
TOTAL INTERESES Y CAPITAL									**$14.869.754,13**

27. FACTURA No. 14488 DEL 24 DE NOVIEMBRE DE 2015:

FACTURA No. 14488 DEL 24 DE NOVIEMBRE DE 2015									
FACTURA	**FECHA INICIAL**	**FECHA FINAL**	**% CTE ANUAL**	**MES**	**AÑO**	**FRACCIÓN**	**TASA**	**CAPITAL**	**INTERÉS POR MES**
14488	25/12/2015	31/12/2015	19,33%	DICIEMBRE	2015	6	2,42%	$445.500	$ 2.152,88
14488	1/01/2016	31/01/2016	19,68%	ENERO	2016	30	2,46%	$445.500	$ 10.959,30
14488	1/02/2016	29/02/2016	19,68%	FEBRERO	2016	28	2,46%	$445.500	$ 10.228,68
14488	1/03/2016	31/03/2016	19,68%	MARZO	2016	30	2,46%	$445.500	$ 10.959,30
14488	1/04/2016	30/04/2016	20,54%	ABRIL	2016	29	2,57%	$445.500	$ 11.056,94
14488	1/05/2016	31/05/2016	20,54%	MAYO	2016	30	2,57%	$445.500	$ 11.438,21
14488	1/06/2016	30/06/2016	20,54%	JUNIO	2016	29	2,57%	$445.500	$ 11.056,94
14488	1/07/2016	31/07/2016	21,34%	JULIO	2016	30	2,67%	$445.500	$ 11.883,71
14488	1/08/2016	31/08/2016	21,34%	AGOSTO	2016	30	2,67%	$445.500	$ 11.883,71
14488	1/09/2016	30/09/2016	21,34%	SEPTIEMBRE	2016	29	2,67%	$445.500	$ 11.487,59
14488	1/10/2016	31/10/2016	21,99%	OCTUBRE	2016	30	2,75%	$445.500	$ 12.245,68
14488	1/11/2016	30/11/2016	21,99%	NOVIEMBRE	2016	29	2,75%	$445.500	$ 11.837,49
14488	1/12/2016	31/12/2016	21,99%	DICIEMBRE	2016	30	2,75%	$445.500	$ 12.245,68
14488	1/01/2017	31/01/2017	22,34%	ENERO	2017	30	2,79%	$445.500	$ 12.440,59
14488	1/02/2017	28/02/2017	22,34%	FEBRERO	2017	27	2,79%	$445.500	$ 11.196,53
14488	1/03/2017	31/03/2017	22,34%	MARZO	2017	30	2,79%	$445.500	$ 12.440,59
14488	1/04/2017	30/04/2017	22,33%	ABRIL	2017	29	2,79%	$445.500	$ 12.020,52
14488	1/05/2017	31/05/2017	22,33%	MAYO	2017	30	2,79%	$445.500	$ 12.435,02
14488	1/06/2017	30/06/2017	22,33%	JUNIO	2017	29	2,79%	$445.500	$ 12.020,52
14488	1/07/2017	31/07/2017	21,98%	JULIO	2017	30	2,75%	$445.500	$ 12.240,11
14488	1/08/2017	31/08/2017	21,98%	AGOSTO	2017	30	2,75%	$445.500	$ 12.240,11
14488	1/09/2017	30/09/2017	21,48%	SEPTIEMBRE	2017	29	2,69%	$445.500	$ 11.562,95

115

41

14488	1/10/2017	31/10/2017	21,15%	OCTUBRE	2017	30	2,64%	$445.500	$ 11.777,91
14488	1/11/2017	30/11/2017	20,96%	NOVIEMBRE	2017	29	2,62%	$445.500	$ 11.283,03
14488	1/12/2017	31/12/2017	20,77%	DICIEMBRE	2017	30	2,60%	$445.500	$ 11.566,29
14488	1/01/2018	31/01/2018	20,69%	ENERO	2018	30	2,59%	$445.500	$ 11.521,74
14488	1/02/2018	28/02/2018	21,01%	FEBRERO	2018	27	2,63%	$445.500	$ 10.529,95
14488	1/03/2018	31/03/2018	20,68%	MARZO	2018	30	2,58%	$445.500	$ 11.516,18
14488	1/04/2018	30/04/2018	20,48%	ABRIL	2018	29	2,56%	$445.500	$ 11.024,64
14488	1/05/2018	31/05/2018	20,44%	MAYO	2018	30	2,56%	$445.500	$ 11.382,53
14488	1/06/2018	30/06/2018	20,28%	JUNIO	2018	29	2,54%	$445.500	$ 10.916,98
14488	1/07/2018	31/07/2018	20,03%	JULIO	2018	30	2,50%	$445.500	$ 11.154,21
14488	1/08/2018	31/08/2018	19,94%	AGOSTO	2018	30	2,49%	$445.500	$ 11.104,09
14488	1/09/2018	30/09/2018	19,81%	SEPTIEMBRE	2018	29	2,48%	$445.500	$ 10.663,97
14488	1/10/2018	31/10/2018	19,63%	OCTUBRE	2018	30	2,45%	$445.500	$ 10.931,46
14488	1/11/2018	30/11/2018	19,49%	NOVIEMBRE	2018	29	2,44%	$445.500	$ 10.491,71
14488	1/12/2018	31/12/2018	19,40%	DICIEMBRE	2018	30	2,43%	$445.500	$ 10.803,38
14488	1/01/2019	31/01/2019	19,16%	ENERO	2019	30	2,39%	$445.500	$ 10.669,73
14488	1/02/2019	28/02/2019	19,70%	FEBRERO	2019	27	2,46%	$445.500	$ 9.873,39
14488	1/03/2019	31/03/2019	19,37%	MARZO	2019	30	2,42%	$445.500	$ 10.786,67
14488	1/04/2019	30/04/2019	19,32%	ABRIL	2019	29	2,41%	$445.500	$ 10.400,20
14488	1/05/2019	31/05/2019	19,34%	MAYO	2019	30	2,42%	$445.500	$ 10.769,96
14488	1/06/2019	30/06/2019	19,30%	JUNIO	2019	29	2,41%	$445.500	$ 10.389,43
14488	1/07/2019	31/07/2019	19,28%	JULIO	2019	30	2,41%	$445.500	$ 10.736,55
14488	1/08/2019	30/08/2019	19,32%	AGOSTO	2019	29	2,41%	$445.500	$ 10.400,20
14488	1/09/2019	30/09/2019	19,32%	SEPTIEMBRE	2019	29	2,41%	$445.500	$ 10.400,20
14488	1/10/2019	29/10/2019	19,32%	OCTUBRE	2019	28	2,41%	$445.500	$ 10.041,57
14488	1/11/2019	30/11/2019	19,03%	NOVIEMBRE	2019	29	2,38%	$445.500	$ 10.244,09
14488	1/12/2019	31/12/2019	18,91%	DICIEMBRE	2019	30	2,36%	$445.500	$ 10.530,51
14488	1/01/2020	31/01/2020	18,77%	ENERO	2020	30	2,35%	$445.500	$ 10.452,54
14488	1/02/2020	29/02/2020	19,06%	FEBRERO	2020	28	2,38%	$445.500	$ 9.906,43
14488	1/03/2020	31/03/2020	18,95%	MARZO	2020	30	2,37%	$445.500	$ 10.552,78
14488	1/04/2020	30/04/2020	18,69%	ABRIL	2020	29	2,34%	$445.500	$ 10.061,06
14488	1/05/2020	31/05/2020	18,19%	MAYO	2020	30	2,27%	$445.500	$ 10.129,56
14488	1/06/2020	30/06/2020	18,12%	JUNIO	2020	29	2,27%	$445.500	$ 9.754,22
14488	1/07/2020	31/07/2020	18,12%	JULIO	2020	30	2,27%	$445.500	$ 10.090,58
14488	1/08/2020	30/08/2020	18,29%	AGOSTO	2020	29	2,29%	$445.500	$ 9.845,74
14488	1/09/2020	30/09/2020	18,35%	SEPTIEMBRE	2020	29	2,29%	$445.500	$ 9.878,03
14488	1/10/2020	29/10/2020	18,09%	OCTUBRE	2020	28	2,26%	$445.500	$ 9.402,28
14488	1/11/2020	30/11/2020	17,84%	NOVIEMBRE	2020	29	2,23%	$445.500	$ 9.603,50
14488	1/12/2020	31/12/2020	17,46%	DICIEMBRE	2020	30	2,18%	$445.500	$ 9.723,04
14488	1/01/2021	31/01/2021	17,32%	ENERO	2021	30	2,16%	$445.500	$ 9.645,07
14488	1/02/2021	28/02/2021	17,54%	FEBRERO	2021	27	2,19%	$445.500	$ 8.790,83
14488	1/03/2021	31/03/2021	17,41%	MARZO	2021	30	2,18%	$445.500	$ 9.695,19
14488	1/04/2021	30/04/2021	17,31%	ABRIL	2021	29	2,16%	$445.500	$ 9.318,19
14488	1/05/2021	31/05/2021	17,22%	MAYO	2021	30	2,15%	$445.500	$ 9.589,39
14488	1/06/2021	30/06/2021	17,21%	JUNIO	2021	29	2,15%	$445.500	$ 9.264,36
14488	1/07/2021	31/07/2021	17,18%	JULIO	2021	30	2,15%	$445.500	$ 9.567,11
14488	1/08/2021	31/08/2021	17,24%	AGOSTO	2021	30	2,16%	$445.500	$ 9.600,52
14488	1/09/2021	30/09/2021	17,19%	SEPTIEMBRE	2021	29	2,15%	$445.500	$ 9.253,59
14488	1/10/2021	11/10/2021	17,08%	OCTUBRE	2021	10	2,14%	$445.500	$ 3.170,48
TOTAL INTERESES									**$ 747.238,08**
CAPITAL									**$ 445.500,00**
TOTAL INTERESES Y CAPITAL									**$ 1.192.738,08**

116

42

28.FACTURA No. 14497 DEL 24 DE NOVIEMBRE DE 2015:

FACTURA No. 14497 DEL 24 DE NOVIEMBRE DE 2015									
FACTURA	FECHA INICIAL	FECHA FINAL	% CTE ANUAL	MES	AÑO	FRACCIÓN	TASA	CAPITAL	INTERÉS POR MES
14497	25/12/2015	31/12/2015	19,33%	DICIEMBRE	2015	6	2,42%	$1.485.000	$ 7.176,26
14497	1/01/2016	31/01/2016	19,68%	ENERO	2016	30	2,46%	$1.485.000	$ 36.531,00
14497	1/02/2016	29/02/2016	19,68%	FEBRERO	2016	28	2,46%	$1.485.000	$ 34.095,60
14497	1/03/2016	31/03/2016	19,68%	MARZO	2016	30	2,46%	$1.485.000	$ 36.531,00
14497	1/04/2016	30/04/2016	20,54%	ABRIL	2016	29	2,57%	$1.485.000	$ 36.856,46
14497	1/05/2016	31/05/2016	20,54%	MAYO	2016	30	2,57%	$1.485.000	$ 38.127,37
14497	1/06/2016	30/06/2016	20,54%	JUNIO	2016	29	2,57%	$1.485.000	$ 36.856,46
14497	1/07/2016	31/07/2016	21,34%	JULIO	2016	30	2,67%	$1.485.000	$ 39.612,38
14497	1/08/2016	31/08/2016	21,34%	AGOSTO	2016	30	2,67%	$1.485.000	$ 39.612,38
14497	1/09/2016	30/09/2016	21,34%	SEPTIEMBRE	2016	29	2,67%	$1.485.000	$ 38.291,96
14497	1/10/2016	31/10/2016	21,99%	OCTUBRE	2016	30	2,75%	$1.485.000	$ 40.818,94
14497	1/11/2016	30/11/2016	21,99%	NOVIEMBRE	2016	29	2,75%	$1.485.000	$ 39.458,31
14497	1/12/2016	31/12/2016	21,99%	DICIEMBRE	2016	30	2,75%	$1.485.000	$ 40.818,94
14497	1/01/2017	31/01/2017	22,34%	ENERO	2017	30	2,79%	$1.485.000	$ 41.468,63
14497	1/02/2017	28/02/2017	22,34%	FEBRERO	2017	27	2,79%	$1.485.000	$ 37.321,76
14497	1/03/2017	31/03/2017	22,34%	MARZO	2017	30	2,79%	$1.485.000	$ 41.468,63
14497	1/04/2017	30/04/2017	22,33%	ABRIL	2017	29	2,79%	$1.485.000	$ 40.068,39
14497	1/05/2017	31/05/2017	22,33%	MAYO	2017	30	2,79%	$1.485.000	$ 41.450,06
14497	1/06/2017	30/06/2017	22,33%	JUNIO	2017	29	2,79%	$1.485.000	$ 40.068,39
14497	1/07/2017	31/07/2017	21,98%	JULIO	2017	30	2,75%	$1.485.000	$ 40.800,37
14497	1/08/2017	31/08/2017	21,98%	AGOSTO	2017	30	2,75%	$1.485.000	$ 40.800,37
14497	1/09/2017	30/09/2017	21,48%	SEPTIEMBRE	2017	29	2,69%	$1.485.000	$ 38.543,18
14497	1/10/2017	31/10/2017	21,15%	OCTUBRE	2017	30	2,64%	$1.485.000	$ 39.259,69
14497	1/11/2017	30/11/2017	20,96%	NOVIEMBRE	2017	29	2,62%	$1.485.000	$ 37.610,10
14497	1/12/2017	31/12/2017	20,77%	DICIEMBRE	2017	30	2,60%	$1.485.000	$ 38.554,31
14497	1/01/2018	31/01/2018	20,69%	ENERO	2018	30	2,59%	$1.485.000	$ 38.405,81
14497	1/02/2018	28/02/2018	21,01%	FEBRERO	2018	27	2,63%	$1.485.000	$ 35.099,83
14497	1/03/2018	31/03/2018	20,68%	MARZO	2018	30	2,58%	$1.485.000	$ 38.387,25
14497	1/04/2018	30/04/2018	20,48%	ABRIL	2018	29	2,56%	$1.485.000	$ 36.748,80
14497	1/05/2018	31/05/2018	20,44%	MAYO	2018	30	2,56%	$1.485.000	$ 37.941,75
14497	1/06/2018	30/06/2018	20,28%	JUNIO	2018	29	2,54%	$1.485.000	$ 36.389,93
14497	1/07/2018	31/07/2018	20,03%	JULIO	2018	30	2,50%	$1.485.000	$ 37.180,69
14497	1/08/2018	31/08/2018	19,94%	AGOSTO	2018	30	2,49%	$1.485.000	$ 37.013,63
14497	1/09/2018	30/09/2018	19,81%	SEPTIEMBRE	2018	29	2,48%	$1.485.000	$ 35.546,57
14497	1/10/2018	31/10/2018	19,63%	OCTUBRE	2018	30	2,45%	$1.485.000	$ 36.438,19
14497	1/11/2018	30/11/2018	19,49%	NOVIEMBRE	2018	29	2,44%	$1.485.000	$ 34.972,37
14497	1/12/2018	31/12/2018	19,40%	DICIEMBRE	2018	30	2,43%	$1.485.000	$ 36.011,25
14497	1/01/2019	31/01/2019	19,16%	ENERO	2019	30	2,39%	$1.485.000	$ 35.565,75
14497	1/02/2019	28/02/2019	19,70%	FEBRERO	2019	27	2,46%	$1.485.000	$ 32.911,31
14497	1/03/2019	31/03/2019	19,37%	MARZO	2019	30	2,42%	$1.485.000	$ 35.955,56
14497	1/04/2019	30/04/2019	19,32%	ABRIL	2019	29	2,41%	$1.485.000	$ 34.667,32
14497	1/05/2019	31/05/2019	19,34%	MAYO	2019	30	2,42%	$1.485.000	$ 35.899,88
14497	1/06/2019	30/06/2019	19,30%	JUNIO	2019	29	2,41%	$1.485.000	$ 34.631,44
14497	1/07/2019	31/07/2019	19,28%	JULIO	2019	30	2,41%	$1.485.000	$ 35.788,50
14497	1/08/2019	30/08/2019	19,32%	AGOSTO	2019	29	2,41%	$1.485.000	$ 34.667,32
14497	1/09/2019	30/09/2019	19,32%	SEPTIEMBRE	2019	29	2,41%	$1.485.000	$ 34.667,32
14497	1/10/2019	29/10/2019	19,32%	OCTUBRE	2019	28	2,41%	$1.485.000	$ 33.471,90
14497	1/11/2019	30/11/2019	19,03%	NOVIEMBRE	2019	29	2,38%	$1.485.000	$ 34.146,96
14497	1/12/2019	31/12/2019	18,91%	DICIEMBRE	2019	30	2,36%	$1.485.000	$ 35.101,69

14497	1/01/2020	31/01/2020	18,77%	ENERO	2020	30	2,35%	$1.485.000	$ 34.841,81
14497	1/02/2020	29/02/2020	19,06%	FEBRERO	2020	28	2,38%	$1.485.000	$ 33.021,45
14497	1/03/2020	31/03/2020	18,95%	MARZO	2020	30	2,37%	$1.485.000	$ 35.175,94
14497	1/04/2020	30/04/2020	18,69%	ABRIL	2020	29	2,34%	$1.485.000	$ 33.536,87
14497	1/05/2020	31/05/2020	18,19%	MAYO	2020	30	2,27%	$1.485.000	$ 33.765,19
14497	1/06/2020	30/06/2020	18,12%	JUNIO	2020	29	2,27%	$1.485.000	$ 32.514,08
14497	1/07/2020	31/07/2020	18,12%	JULIO	2020	30	2,27%	$1.485.000	$ 33.635,25
14497	1/08/2020	30/08/2020	18,29%	AGOSTO	2020	29	2,29%	$1.485.000	$ 32.819,12
14497	1/09/2020	30/09/2020	18,35%	SEPTIEMBRE	2020	29	2,29%	$1.485.000	$ 32.926,78
14497	1/10/2020	29/10/2020	18,09%	OCTUBRE	2020	28	2,26%	$1.485.000	$ 31.340,92
14497	1/11/2020	30/11/2020	17,84%	NOVIEMBRE	2020	29	2,23%	$1.485.000	$ 32.011,65
14497	1/12/2020	31/12/2020	17,46%	DICIEMBRE	2020	30	2,18%	$1.485.000	$ 32.410,13
14497	1/01/2021	31/01/2021	17,32%	ENERO	2021	30	2,16%	$1.485.000	$ 32.150,25
14497	1/02/2021	28/02/2021	17,54%	FEBRERO	2021	27	2,19%	$1.485.000	$ 29.302,76
14497	1/03/2021	31/03/2021	17,41%	MARZO	2021	30	2,18%	$1.485.000	$ 32.317,31
14497	1/04/2021	30/04/2021	17,31%	ABRIL	2021	29	2,16%	$1.485.000	$ 31.060,63
14497	1/05/2021	31/05/2021	17,22%	MAYO	2021	30	2,15%	$1.485.000	$ 31.964,63
14497	1/06/2021	30/06/2021	17,21%	JUNIO	2021	29	2,15%	$1.485.000	$ 30.881,19
14497	1/07/2021	31/07/2021	17,18%	JULIO	2021	30	2,15%	$1.485.000	$ 31.890,37
14497	1/08/2021	31/08/2021	17,24%	AGOSTO	2021	30	2,16%	$1.485.000	$ 32.001,75
14497	1/09/2021	30/09/2021	17,19%	SEPTIEMBRE	2021	29	2,15%	$1.485.000	$ 30.845,31
14497	1/10/2021	11/10/2021	17,08%	OCTUBRE	2021	10	2,14%	$1.485.000	$ 10.568,25
TOTAL INTERESES									**$ 2.490.793,59**
CAPITAL									**$ 1.485.000,00**
TOTAL INTERESES Y CAPITAL									**$ 3.975.793,59**

29. FACTURA No. 14500 DEL 24 DE NOVIEMBRE DE 2015:

FACTURA No. 14500 DEL 24 DE NOVIEMBRE DE 2015									
FACTURA	**FECHA INICIAL**	**FECHA FINAL**	**% CTE ANUAL**	**MES**	**AÑO**	**FRACCIÓN**	**TASA**	**CAPITAL**	**INTERÉS POR MES**
14500	25/12/2015	31/12/2015	19,33%	DICIEMBRE	2015	6	2,42%	$4.851.000	$ 23.442,46
14500	1/01/2016	31/01/2016	19,68%	ENERO	2016	30	2,46%	$4.851.000	$ 119.334,60
14500	1/02/2016	29/02/2016	19,68%	FEBRERO	2016	28	2,46%	$4.851.000	$ 111.378,96
14500	1/03/2016	31/03/2016	19,68%	MARZO	2016	30	2,46%	$4.851.000	$ 119.334,60
14500	1/04/2016	30/04/2016	20,54%	ABRIL	2016	29	2,57%	$4.851.000	$ 120.397,78
14500	1/05/2016	31/05/2016	20,54%	MAYO	2016	30	2,57%	$4.851.000	$ 124.549,42
14500	1/06/2016	30/06/2016	20,54%	JUNIO	2016	29	2,57%	$4.851.000	$ 120.397,78
14500	1/07/2016	31/07/2016	21,34%	JULIO	2016	30	2,67%	$4.851.000	$ 129.400,43
14500	1/08/2016	31/08/2016	21,34%	AGOSTO	2016	30	2,67%	$4.851.000	$ 129.400,43
14500	1/09/2016	30/09/2016	21,34%	SEPTIEMBRE	2016	29	2,67%	$4.851.000	$ 125.087,08
14500	1/10/2016	31/10/2016	21,99%	OCTUBRE	2016	30	2,75%	$4.851.000	$ 133.341,86
14500	1/11/2016	30/11/2016	21,99%	NOVIEMBRE	2016	29	2,75%	$4.851.000	$ 128.897,13
14500	1/12/2016	31/12/2016	21,99%	DICIEMBRE	2016	30	2,75%	$4.851.000	$ 133.341,86
14500	1/01/2017	31/01/2017	22,34%	ENERO	2017	30	2,79%	$4.851.000	$ 135.464,18
14500	1/02/2017	28/02/2017	22,34%	FEBRERO	2017	27	2,79%	$4.851.000	$ 121.917,76
14500	1/03/2017	31/03/2017	22,34%	MARZO	2017	30	2,79%	$4.851.000	$ 135.464,18
14500	1/04/2017	30/04/2017	22,33%	ABRIL	2017	29	2,79%	$4.851.000	$ 130.890,09
14500	1/05/2017	31/05/2017	22,33%	MAYO	2017	30	2,79%	$4.851.000	$ 135.403,54
14500	1/06/2017	30/06/2017	22,33%	JUNIO	2017	29	2,79%	$4.851.000	$ 130.890,09
14500	1/07/2017	31/07/2017	21,98%	JULIO	2017	30	2,75%	$4.851.000	$ 133.281,23
14500	1/08/2017	31/08/2017	21,98%	AGOSTO	2017	30	2,75%	$4.851.000	$ 133.281,23
14500	1/09/2017	30/09/2017	21,48%	SEPTIEMBRE	2017	29	2,69%	$4.851.000	$ 125.907,71

Transversal 84B No. 24F – 15 oficina 304 Bosques de Modelia - Teléfono: 4100335 – 7912336 BOGOTÁ D.C
Email: carolingridcardozo@yahoo.es - carolcardozo@lexandinoabogados.com
www.lexandinoabogados.com

14500	1/10/2017	31/10/2017	21,15%	OCTUBRE	2017	30	2,64%	$4.851.000	$ 128.248,31
14500	1/11/2017	30/11/2017	20,96%	NOVIEMBRE	2017	29	2,62%	$4.851.000	$ 122.859,66
14500	1/12/2017	31/12/2017	20,77%	DICIEMBRE	2017	30	2,60%	$4.851.000	$ 125.944,09
14500	1/01/2018	31/01/2018	20,69%	ENERO	2018	30	2,59%	$4.851.000	$ 125.458,99
14500	1/02/2018	28/02/2018	21,01%	FEBRERO	2018	27	2,63%	$4.851.000	$ 114.659,45
14500	1/03/2018	31/03/2018	20,68%	MARZO	2018	30	2,58%	$4.851.000	$ 125.398,35
14500	1/04/2018	30/04/2018	20,48%	ABRIL	2018	29	2,56%	$4.851.000	$ 120.046,08
14500	1/05/2018	31/05/2018	20,44%	MAYO	2018	30	2,56%	$4.851.000	$ 123.943,05
14500	1/06/2018	30/06/2018	20,28%	JUNIO	2018	29	2,54%	$4.851.000	$ 118.873,76
14500	1/07/2018	31/07/2018	20,03%	JULIO	2018	30	2,50%	$4.851.000	$ 121.456,91
14500	1/08/2018	31/08/2018	19,94%	AGOSTO	2018	30	2,49%	$4.851.000	$ 120.911,18
14500	1/09/2018	30/09/2018	19,81%	SEPTIEMBRE	2018	29	2,48%	$4.851.000	$ 116.118,79
14500	1/10/2018	31/10/2018	19,63%	OCTUBRE	2018	30	2,45%	$4.851.000	$ 119.031,41
14500	1/11/2018	30/11/2018	19,49%	NOVIEMBRE	2018	29	2,44%	$4.851.000	$ 114.243,07
14500	1/12/2018	31/12/2018	19,40%	DICIEMBRE	2018	30	2,43%	$4.851.000	$ 117.636,75
14500	1/01/2019	31/01/2019	19,16%	ENERO	2019	30	2,39%	$4.851.000	$ 116.181,45
14500	1/02/2019	28/02/2019	19,70%	FEBRERO	2019	27	2,46%	$4.851.000	$ 107.510,29
14500	1/03/2019	31/03/2019	19,37%	MARZO	2019	30	2,42%	$4.851.000	$ 117.454,84
14500	1/04/2019	30/04/2019	19,32%	ABRIL	2019	29	2,41%	$4.851.000	$ 113.246,60
14500	1/05/2019	31/05/2019	19,34%	MAYO	2019	30	2,42%	$4.851.000	$ 117.272,93
14500	1/06/2019	30/06/2019	19,30%	JUNIO	2019	29	2,41%	$4.851.000	$ 113.129,36
14500	1/07/2019	31/07/2019	19,28%	JULIO	2019	30	2,41%	$4.851.000	$ 116.909,10
14500	1/08/2019	30/08/2019	19,32%	AGOSTO	2019	29	2,41%	$4.851.000	$ 113.246,60
14500	1/09/2019	30/09/2019	19,32%	SEPTIEMBRE	2019	29	2,41%	$4.851.000	$ 113.246,60
14500	1/10/2019	29/10/2019	19,32%	OCTUBRE	2019	28	2,41%	$4.851.000	$ 109.341,54
14500	1/11/2019	30/11/2019	19,03%	NOVIEMBRE	2019	29	2,38%	$4.851.000	$ 111.546,72
14500	1/12/2019	31/12/2019	18,91%	DICIEMBRE	2019	30	2,36%	$4.851.000	$ 114.665,51
14500	1/01/2020	31/01/2020	18,77%	ENERO	2020	30	2,35%	$4.851.000	$ 113.816,59
14500	1/02/2020	29/02/2020	19,06%	FEBRERO	2020	28	2,38%	$4.851.000	$ 107.870,07
14500	1/03/2020	31/03/2020	18,95%	MARZO	2020	30	2,37%	$4.851.000	$ 114.908,06
14500	1/04/2020	30/04/2020	18,69%	ABRIL	2020	29	2,34%	$4.851.000	$ 109.553,77
14500	1/05/2020	31/05/2020	18,19%	MAYO	2020	30	2,27%	$4.851.000	$ 110.299,61
14500	1/06/2020	30/06/2020	18,12%	JUNIO	2020	29	2,27%	$4.851.000	$ 106.212,65
14500	1/07/2020	31/07/2020	18,12%	JULIO	2020	30	2,27%	$4.851.000	$ 109.875,15
14500	1/08/2020	30/08/2020	18,29%	AGOSTO	2020	29	2,29%	$4.851.000	$ 107.209,12
14500	1/09/2020	30/09/2020	18,35%	SEPTIEMBRE	2020	29	2,29%	$4.851.000	$ 107.560,82
14500	1/10/2020	29/10/2020	18,09%	OCTUBRE	2020	28	2,26%	$4.851.000	$ 102.380,36
14500	1/11/2020	30/11/2020	17,84%	NOVIEMBRE	2020	29	2,23%	$4.851.000	$ 104.571,39
14500	1/12/2020	31/12/2020	17,46%	DICIEMBRE	2020	30	2,18%	$4.851.000	$ 105.873,08
14500	1/01/2021	31/01/2021	17,32%	ENERO	2021	30	2,16%	$4.851.000	$ 105.024,15
14500	1/02/2021	28/02/2021	17,54%	FEBRERO	2021	27	2,19%	$4.851.000	$ 95.722,36
14500	1/03/2021	31/03/2021	17,41%	MARZO	2021	30	2,18%	$4.851.000	$ 105.569,89
14500	1/04/2021	30/04/2021	17,31%	ABRIL	2021	29	2,16%	$4.851.000	$ 101.464,73
14500	1/05/2021	31/05/2021	17,22%	MAYO	2021	30	2,15%	$4.851.000	$ 104.417,78
14500	1/06/2021	30/06/2021	17,21%	JUNIO	2021	29	2,15%	$4.851.000	$ 100.878,57
14500	1/07/2021	31/07/2021	17,18%	JULIO	2021	30	2,15%	$4.851.000	$ 104.175,23
14500	1/08/2021	31/08/2021	17,24%	AGOSTO	2021	30	2,16%	$4.851.000	$ 104.539,05
14500	1/09/2021	30/09/2021	17,19%	SEPTIEMBRE	2021	29	2,15%	$4.851.000	$ 100.761,33
14500	1/10/2021	11/10/2021	17,08%	OCTUBRE	2021	10	2,14%	$4.851.000	$ 34.522,95
TOTAL INTERESES									**$ 8.136.592,41**
CAPITAL									**$ 4.851.000,00**
TOTAL INTERESES Y CAPITAL									**$12.987.592,41**

Transversal 84B No. 24F – 15 oficina 304 Bosques de Modelia - Teléfono: 4100335 – 7912336 BOGOTÁ D.C
Email: carolingridcardozo@yahoo.es - carolcardozo@lexandinoabogados.com
www.lexandinoabogados.com

119

45

30. FACTURA No. 14536 DEL 01 DE DICIEMBRE DE 2015:

FACTURA No. 14536 DEL 1 DE DICIEMBRE DE 2015									
FACTURA	FECHA INICIAL	FECHA FINAL	% CTE ANUAL	MES	AÑO	FRACCIÓN	TASA	CAPITAL	INTERÉS POR MES
14536	1/01/2016	31/01/2016	19,68%	ENERO	2016	30	2,46%	$1.980.000	$ 48.708,00
14536	1/02/2016	29/02/2016	19,68%	FEBRERO	2016	28	2,46%	$1.980.000	$ 45.460,80
14536	1/03/2016	31/03/2016	19,68%	MARZO	2016	30	2,46%	$1.980.000	$ 48.708,00
14536	1/04/2016	30/04/2016	20,54%	ABRIL	2016	29	2,57%	$1.980.000	$ 49.141,95
14536	1/05/2016	31/05/2016	20,54%	MAYO	2016	30	2,57%	$1.980.000	$ 50.836,50
14536	1/06/2016	30/06/2016	20,54%	JUNIO	2016	29	2,57%	$1.980.000	$ 49.141,95
14536	1/07/2016	31/07/2016	21,34%	JULIO	2016	30	2,67%	$1.980.000	$ 52.816,50
14536	1/08/2016	31/08/2016	21,34%	AGOSTO	2016	30	2,67%	$1.980.000	$ 52.816,50
14536	1/09/2016	30/09/2016	21,34%	SEPTIEMBRE	2016	29	2,67%	$1.980.000	$ 51.055,95
14536	1/10/2016	31/10/2016	21,99%	OCTUBRE	2016	30	2,75%	$1.980.000	$ 54.425,25
14536	1/11/2016	30/11/2016	21,99%	NOVIEMBRE	2016	29	2,75%	$1.980.000	$ 52.611,08
14536	1/12/2016	31/12/2016	21,99%	DICIEMBRE	2016	30	2,75%	$1.980.000	$ 54.425,25
14536	1/01/2017	31/01/2017	22,34%	ENERO	2017	30	2,79%	$1.980.000	$ 55.291,50
14536	1/02/2017	28/02/2017	22,34%	FEBRERO	2017	27	2,79%	$1.980.000	$ 49.762,35
14536	1/03/2017	31/03/2017	22,34%	MARZO	2017	30	2,79%	$1.980.000	$ 55.291,50
14536	1/04/2017	30/04/2017	22,33%	ABRIL	2017	29	2,79%	$1.980.000	$ 53.424,53
14536	1/05/2017	31/05/2017	22,33%	MAYO	2017	30	2,79%	$1.980.000	$ 55.266,75
14536	1/06/2017	30/06/2017	22,33%	JUNIO	2017	29	2,79%	$1.980.000	$ 53.424,53
14536	1/07/2017	31/07/2017	21,98%	JULIO	2017	30	2,75%	$1.980.000	$ 54.400,50
14536	1/08/2017	31/08/2017	21,98%	AGOSTO	2017	30	2,75%	$1.980.000	$ 54.400,50
14536	1/09/2017	30/09/2017	21,48%	SEPTIEMBRE	2017	29	2,69%	$1.980.000	$ 51.390,90
14536	1/10/2017	31/10/2017	21,15%	OCTUBRE	2017	30	2,64%	$1.980.000	$ 52.346,25
14536	1/11/2017	30/11/2017	20,96%	NOVIEMBRE	2017	29	2,62%	$1.980.000	$ 50.146,80
14536	1/12/2017	31/12/2017	20,77%	DICIEMBRE	2017	30	2,60%	$1.980.000	$ 51.405,75
14536	1/01/2018	31/01/2018	20,69%	ENERO	2018	30	2,59%	$1.980.000	$ 51.207,75
14536	1/02/2018	28/02/2018	21,01%	FEBRERO	2018	27	2,63%	$1.980.000	$ 46.799,78
14536	1/03/2018	31/03/2018	20,68%	MARZO	2018	30	2,58%	$1.980.000	$ 51.183,00
14536	1/04/2018	30/04/2018	20,48%	ABRIL	2018	29	2,56%	$1.980.000	$ 48.998,40
14536	1/05/2018	31/05/2018	20,44%	MAYO	2018	30	2,56%	$1.980.000	$ 50.589,00
14536	1/06/2018	30/06/2018	20,28%	JUNIO	2018	29	2,54%	$1.980.000	$ 48.519,90
14536	1/07/2018	31/07/2018	20,03%	JULIO	2018	30	2,50%	$1.980.000	$ 49.574,25
14536	1/08/2018	31/08/2018	19,94%	AGOSTO	2018	30	2,49%	$1.980.000	$ 49.351,50
14536	1/09/2018	30/09/2018	19,81%	SEPTIEMBRE	2018	29	2,48%	$1.980.000	$ 47.395,43
14536	1/10/2018	31/10/2018	19,63%	OCTUBRE	2018	30	2,45%	$1.980.000	$ 48.584,25
14536	1/11/2018	30/11/2018	19,49%	NOVIEMBRE	2018	29	2,44%	$1.980.000	$ 46.629,83
14536	1/12/2018	31/12/2018	19,40%	DICIEMBRE	2018	30	2,43%	$1.980.000	$ 48.015,00
14536	1/01/2019	31/01/2019	19,16%	ENERO	2019	30	2,39%	$1.980.000	$ 47.421,00
14536	1/02/2019	28/02/2019	19,70%	FEBRERO	2019	27	2,46%	$1.980.000	$ 43.881,75
14536	1/03/2019	31/03/2019	19,37%	MARZO	2019	30	2,42%	$1.980.000	$ 47.940,75
14536	1/04/2019	30/04/2019	19,32%	ABRIL	2019	29	2,41%	$1.980.000	$ 46.223,10
14536	1/05/2019	31/05/2019	19,34%	MAYO	2019	30	2,42%	$1.980.000	$ 47.866,50
14536	1/06/2019	30/06/2019	19,30%	JUNIO	2019	29	2,41%	$1.980.000	$ 46.175,25
14536	1/07/2019	31/07/2019	19,28%	JULIO	2019	30	2,41%	$1.980.000	$ 47.718,00
14536	1/08/2019	30/08/2019	19,32%	AGOSTO	2019	29	2,41%	$1.980.000	$ 46.223,10
14536	1/09/2019	30/09/2019	19,32%	SEPTIEMBRE	2019	29	2,41%	$1.980.000	$ 46.223,10
14536	1/10/2019	29/10/2019	19,32%	OCTUBRE	2019	28	2,41%	$1.980.000	$ 44.629,20
14536	1/11/2019	30/11/2019	19,03%	NOVIEMBRE	2019	29	2,38%	$1.980.000	$ 45.529,28
14536	1/12/2019	31/12/2019	18,91%	DICIEMBRE	2019	30	2,36%	$1.980.000	$ 46.802,25

120

46

14536	1/01/2020	31/01/2020	18,77%	ENERO	2020	30	2,35%	$1.980.000	$ 46.455,75
14536	1/02/2020	29/02/2020	19,06%	FEBRERO	2020	28	2,38%	$1.980.000	$ 44.028,60
14536	1/03/2020	31/03/2020	18,95%	MARZO	2020	30	2,37%	$1.980.000	$ 46.901,25
14536	1/04/2020	30/04/2020	18,69%	ABRIL	2020	29	2,34%	$1.980.000	$ 44.715,82
14536	1/05/2020	31/05/2020	18,19%	MAYO	2020	30	2,27%	$1.980.000	$ 45.020,25
14536	1/06/2020	30/06/2020	18,12%	JUNIO	2020	29	2,27%	$1.980.000	$ 43.352,10
14536	1/07/2020	31/07/2020	18,12%	JULIO	2020	30	2,27%	$1.980.000	$ 44.847,00
14536	1/08/2020	30/08/2020	18,29%	AGOSTO	2020	29	2,29%	$1.980.000	$ 43.758,83
14536	1/09/2020	30/09/2020	18,35%	SEPTIEMBRE	2020	29	2,29%	$1.980.000	$ 43.902,38
14536	1/10/2020	29/10/2020	18,09%	OCTUBRE	2020	28	2,26%	$1.980.000	$ 41.787,90
14536	1/11/2020	30/11/2020	17,84%	NOVIEMBRE	2020	29	2,23%	$1.980.000	$ 42.682,20
14536	1/12/2020	31/12/2020	17,46%	DICIEMBRE	2020	30	2,18%	$1.980.000	$ 43.213,50
14536	1/01/2021	31/01/2021	17,32%	ENERO	2021	30	2,16%	$1.980.000	$ 42.867,00
14536	1/02/2021	28/02/2021	17,54%	FEBRERO	2021	27	2,19%	$1.980.000	$ 39.070,35
14536	1/03/2021	31/03/2021	17,41%	MARZO	2021	30	2,18%	$1.980.000	$ 43.089,75
14536	1/04/2021	30/04/2021	17,31%	ABRIL	2021	29	2,16%	$1.980.000	$ 41.414,18
14536	1/05/2021	31/05/2021	17,22%	MAYO	2021	30	2,15%	$1.980.000	$ 42.619,50
14536	1/06/2021	30/06/2021	17,21%	JUNIO	2021	29	2,15%	$1.980.000	$ 41.174,93
14536	1/07/2021	31/07/2021	17,18%	JULIO	2021	30	2,15%	$1.980.000	$ 42.520,50
14536	1/08/2021	31/08/2021	17,24%	AGOSTO	2021	30	2,16%	$1.980.000	$ 42.669,00
14536	1/09/2021	30/09/2021	17,19%	SEPTIEMBRE	2021	29	2,15%	$1.980.000	$ 41.127,08
14536	1/10/2021	11/10/2021	17,08%	OCTUBRE	2021	10	2,14%	$1.980.000	$ 14.091,00
TOTAL INTERESES									**$ 3.311.489,78**
CAPITAL									**$ 1.980.000,00**
TOTAL INTERESES Y CAPITAL									**$ 5.291.489,78**

31. FACTURA No. 14542 DEL 01 DE DICIEMBRE DE 2015:

FACTURA No. 14542 DEL 1 DE DICIEMBRE DE 2015									
FACTURA	**FECHA INICIAL**	**FECHA FINAL**	**% CTE ANUAL**	**MES**	**AÑO**	**FRACCIÓN**	**TASA**	**CAPITAL**	**INTERÉS POR MES**
14542	1/01/2016	31/01/2016	19,68%	ENERO	2016	30	2,46%	$1.336.500	$ 32.877,90
14542	1/02/2016	29/02/2016	19,68%	FEBRERO	2016	28	2,46%	$1.336.500	$ 30.686,04
14542	1/03/2016	31/03/2016	19,68%	MARZO	2016	30	2,46%	$1.336.500	$ 32.877,90
14542	1/04/2016	30/04/2016	20,54%	ABRIL	2016	29	2,57%	$1.336.500	$ 33.170,82
14542	1/05/2016	31/05/2016	20,54%	MAYO	2016	30	2,57%	$1.336.500	$ 34.314,64
14542	1/06/2016	30/06/2016	20,54%	JUNIO	2016	29	2,57%	$1.336.500	$ 33.170,82
14542	1/07/2016	31/07/2016	21,34%	JULIO	2016	30	2,67%	$1.336.500	$ 35.651,14
14542	1/08/2016	31/08/2016	21,34%	AGOSTO	2016	30	2,67%	$1.336.500	$ 35.651,14
14542	1/09/2016	30/09/2016	21,34%	SEPTIEMBRE	2016	29	2,67%	$1.336.500	$ 34.462,77
14542	1/10/2016	31/10/2016	21,99%	OCTUBRE	2016	30	2,75%	$1.336.500	$ 36.737,04
14542	1/11/2016	30/11/2016	21,99%	NOVIEMBRE	2016	29	2,75%	$1.336.500	$ 35.512,48
14542	1/12/2016	31/12/2016	21,99%	DICIEMBRE	2016	30	2,75%	$1.336.500	$ 36.737,04
14542	1/01/2017	31/01/2017	22,34%	ENERO	2017	30	2,79%	$1.336.500	$ 37.321,76
14542	1/02/2017	28/02/2017	22,34%	FEBRERO	2017	27	2,79%	$1.336.500	$ 33.589,59
14542	1/03/2017	31/03/2017	22,34%	MARZO	2017	30	2,79%	$1.336.500	$ 37.321,76
14542	1/04/2017	30/04/2017	22,33%	ABRIL	2017	29	2,79%	$1.336.500	$ 36.061,55
14542	1/05/2017	31/05/2017	22,33%	MAYO	2017	30	2,79%	$1.336.500	$ 37.305,06
14542	1/06/2017	30/06/2017	22,33%	JUNIO	2017	29	2,79%	$1.336.500	$ 36.061,55
14542	1/07/2017	31/07/2017	21,98%	JULIO	2017	30	2,75%	$1.336.500	$ 36.720,34
14542	1/08/2017	31/08/2017	21,98%	AGOSTO	2017	30	2,75%	$1.336.500	$ 36.720,34
14542	1/09/2017	30/09/2017	21,48%	SEPTIEMBRE	2017	29	2,69%	$1.336.500	$ 34.688,86
14542	1/10/2017	31/10/2017	21,15%	OCTUBRE	2017	30	2,64%	$1.336.500	$ 35.333,72

121

47

14542	1/11/2017	30/11/2017	20,96%	NOVIEMBRE	2017	29	2,62%	$1.336.500	$ 33.849,09
14542	1/12/2017	31/12/2017	20,77%	DICIEMBRE	2017	30	2,60%	$1.336.500	$ 34.698,88
14542	1/01/2018	31/01/2018	20,69%	ENERO	2018	30	2,59%	$1.336.500	$ 34.565,23
14542	1/02/2018	28/02/2018	21,01%	FEBRERO	2018	27	2,63%	$1.336.500	$ 31.589,85
14542	1/03/2018	31/03/2018	20,68%	MARZO	2018	30	2,58%	$1.336.500	$ 34.548,52
14542	1/04/2018	30/04/2018	20,48%	ABRIL	2018	29	2,56%	$1.336.500	$ 33.073,92
14542	1/05/2018	31/05/2018	20,44%	MAYO	2018	30	2,56%	$1.336.500	$ 34.147,57
14542	1/06/2018	30/06/2018	20,28%	JUNIO	2018	29	2,54%	$1.336.500	$ 32.750,93
14542	1/07/2018	31/07/2018	20,03%	JULIO	2018	30	2,50%	$1.336.500	$ 33.462,62
14542	1/08/2018	31/08/2018	19,94%	AGOSTO	2018	30	2,49%	$1.336.500	$ 33.312,26
14542	1/09/2018	30/09/2018	19,81%	SEPTIEMBRE	2018	29	2,48%	$1.336.500	$ 31.991,91
14542	1/10/2018	31/10/2018	19,63%	OCTUBRE	2018	30	2,45%	$1.336.500	$ 32.794,37
14542	1/11/2018	30/11/2018	19,49%	NOVIEMBRE	2018	29	2,44%	$1.336.500	$ 31.475,13
14542	1/12/2018	31/12/2018	19,40%	DICIEMBRE	2018	30	2,43%	$1.336.500	$ 32.410,13
14542	1/01/2019	31/01/2019	19,16%	ENERO	2019	30	2,39%	$1.336.500	$ 32.009,17
14542	1/02/2019	28/02/2019	19,70%	FEBRERO	2019	27	2,46%	$1.336.500	$ 29.620,18
14542	1/03/2019	31/03/2019	19,37%	MARZO	2019	30	2,42%	$1.336.500	$ 32.360,01
14542	1/04/2019	30/04/2019	19,32%	ABRIL	2019	29	2,41%	$1.336.500	$ 31.200,59
14542	1/05/2019	31/05/2019	19,34%	MAYO	2019	30	2,42%	$1.336.500	$ 32.309,89
14542	1/06/2019	30/06/2019	19,30%	JUNIO	2019	29	2,41%	$1.336.500	$ 31.168,29
14542	1/07/2019	31/07/2019	19,28%	JULIO	2019	30	2,41%	$1.336.500	$ 32.209,65
14542	1/08/2019	30/08/2019	19,32%	AGOSTO	2019	29	2,41%	$1.336.500	$ 31.200,59
14542	1/09/2019	30/09/2019	19,32%	SEPTIEMBRE	2019	29	2,41%	$1.336.500	$ 31.200,59
14542	1/10/2019	29/10/2019	19,32%	OCTUBRE	2019	28	2,41%	$1.336.500	$ 30.124,71
14542	1/11/2019	30/11/2019	19,03%	NOVIEMBRE	2019	29	2,38%	$1.336.500	$ 30.732,26
14542	1/12/2019	31/12/2019	18,91%	DICIEMBRE	2019	30	2,36%	$1.336.500	$ 31.591,52
14542	1/01/2020	31/01/2020	18,77%	ENERO	2020	30	2,35%	$1.336.500	$ 31.357,63
14542	1/02/2020	29/02/2020	19,06%	FEBRERO	2020	28	2,38%	$1.336.500	$ 29.719,31
14542	1/03/2020	31/03/2020	18,95%	MARZO	2020	30	2,37%	$1.336.500	$ 31.658,34
14542	1/04/2020	30/04/2020	18,69%	ABRIL	2020	29	2,34%	$1.336.500	$ 30.183,18
14542	1/05/2020	31/05/2020	18,19%	MAYO	2020	30	2,27%	$1.336.500	$ 30.388,67
14542	1/06/2020	30/06/2020	18,12%	JUNIO	2020	29	2,27%	$1.336.500	$ 29.262,67
14542	1/07/2020	31/07/2020	18,12%	JULIO	2020	30	2,27%	$1.336.500	$ 30.271,73
14542	1/08/2020	30/08/2020	18,29%	AGOSTO	2020	29	2,29%	$1.336.500	$ 29.537,21
14542	1/09/2020	30/09/2020	18,35%	SEPTIEMBRE	2020	29	2,29%	$1.336.500	$ 29.634,10
14542	1/10/2020	29/10/2020	18,09%	OCTUBRE	2020	28	2,26%	$1.336.500	$ 28.206,83
14542	1/11/2020	30/11/2020	17,84%	NOVIEMBRE	2020	29	2,23%	$1.336.500	$ 28.810,49
14542	1/12/2020	31/12/2020	17,46%	DICIEMBRE	2020	30	2,18%	$1.336.500	$ 29.169,11
14542	1/01/2021	31/01/2021	17,32%	ENERO	2021	30	2,16%	$1.336.500	$ 28.935,22
14542	1/02/2021	28/02/2021	17,54%	FEBRERO	2021	27	2,19%	$1.336.500	$ 26.372,49
14542	1/03/2021	31/03/2021	17,41%	MARZO	2021	30	2,18%	$1.336.500	$ 29.085,58
14542	1/04/2021	30/04/2021	17,31%	ABRIL	2021	29	2,16%	$1.336.500	$ 27.954,57
14542	1/05/2021	31/05/2021	17,22%	MAYO	2021	30	2,15%	$1.336.500	$ 28.768,16
14542	1/06/2021	30/06/2021	17,21%	JUNIO	2021	29	2,15%	$1.336.500	$ 27.793,07
14542	1/07/2021	31/07/2021	17,18%	JULIO	2021	30	2,15%	$1.336.500	$ 28.701,34
14542	1/08/2021	31/08/2021	17,24%	AGOSTO	2021	30	2,16%	$1.336.500	$ 28.801,57
14542	1/09/2021	30/09/2021	17,19%	SEPTIEMBRE	2021	29	2,15%	$1.336.500	$ 27.760,78
14542	1/10/2021	11/10/2021	17,08%	OCTUBRE	2021	10	2,14%	$1.336.500	$ 9.511,42
TOTAL INTERESES									**$ 2.235.255,60**
CAPITAL									**$ 1.336.500,00**
TOTAL INTERESES Y CAPITAL									**$ 3.571.755,60**

122

48

32. FACTURA No. 14550 DEL 01 DE DICIEMBRE DE 2015:

FACTURA No. 14550 DEL 1 DE DICIEMBRE DE 2015									
FACTURA	FECHA INICIAL	FECHA FINAL	% CTE ANUAL	MES	AÑO	FRACCIÓN	TASA	CAPITAL	INTERÉS POR MES
14550	1/01/2016	31/01/2016	19,68%	ENERO	2016	30	2,46%	$1.782.000	$ 43.837,20
14550	1/02/2016	29/02/2016	19,68%	FEBRERO	2016	28	2,46%	$1.782.000	$ 40.914,72
14550	1/03/2016	31/03/2016	19,68%	MARZO	2016	30	2,46%	$1.782.000	$ 43.837,20
14550	1/04/2016	30/04/2016	20,54%	ABRIL	2016	29	2,57%	$1.782.000	$ 44.227,75
14550	1/05/2016	31/05/2016	20,54%	MAYO	2016	30	2,57%	$1.782.000	$ 45.752,85
14550	1/06/2016	30/06/2016	20,54%	JUNIO	2016	29	2,57%	$1.782.000	$ 44.227,75
14550	1/07/2016	31/07/2016	21,34%	JULIO	2016	30	2,67%	$1.782.000	$ 47.534,85
14550	1/08/2016	31/08/2016	21,34%	AGOSTO	2016	30	2,67%	$1.782.000	$ 47.534,85
14550	1/09/2016	30/09/2016	21,34%	SEPTIEMBRE	2016	29	2,67%	$1.782.000	$ 45.950,36
14550	1/10/2016	31/10/2016	21,99%	OCTUBRE	2016	30	2,75%	$1.782.000	$ 48.982,73
14550	1/11/2016	30/11/2016	21,99%	NOVIEMBRE	2016	29	2,75%	$1.782.000	$ 47.349,97
14550	1/12/2016	31/12/2016	21,99%	DICIEMBRE	2016	30	2,75%	$1.782.000	$ 48.982,73
14550	1/01/2017	31/01/2017	22,34%	ENERO	2017	30	2,79%	$1.782.000	$ 49.762,35
14550	1/02/2017	28/02/2017	22,34%	FEBRERO	2017	27	2,79%	$1.782.000	$ 44.786,12
14550	1/03/2017	31/03/2017	22,34%	MARZO	2017	30	2,79%	$1.782.000	$ 49.762,35
14550	1/04/2017	30/04/2017	22,33%	ABRIL	2017	29	2,79%	$1.782.000	$ 48.082,07
14550	1/05/2017	31/05/2017	22,33%	MAYO	2017	30	2,79%	$1.782.000	$ 49.740,08
14550	1/06/2017	30/06/2017	22,33%	JUNIO	2017	29	2,79%	$1.782.000	$ 48.082,07
14550	1/07/2017	31/07/2017	21,98%	JULIO	2017	30	2,75%	$1.782.000	$ 48.960,45
14550	1/08/2017	31/08/2017	21,98%	AGOSTO	2017	30	2,75%	$1.782.000	$ 48.960,45
14550	1/09/2017	30/09/2017	21,48%	SEPTIEMBRE	2017	29	2,69%	$1.782.000	$ 46.251,81
14550	1/10/2017	31/10/2017	21,15%	OCTUBRE	2017	30	2,64%	$1.782.000	$ 47.111,62
14550	1/11/2017	30/11/2017	20,96%	NOVIEMBRE	2017	29	2,62%	$1.782.000	$ 45.132,12
14550	1/12/2017	31/12/2017	20,77%	DICIEMBRE	2017	30	2,60%	$1.782.000	$ 46.265,17
14550	1/01/2018	31/01/2018	20,69%	ENERO	2018	30	2,59%	$1.782.000	$ 46.086,97
14550	1/02/2018	28/02/2018	21,01%	FEBRERO	2018	27	2,63%	$1.782.000	$ 42.119,80
14550	1/03/2018	31/03/2018	20,68%	MARZO	2018	30	2,58%	$1.782.000	$ 46.064,70
14550	1/04/2018	30/04/2018	20,48%	ABRIL	2018	29	2,56%	$1.782.000	$ 44.098,56
14550	1/05/2018	31/05/2018	20,44%	MAYO	2018	30	2,56%	$1.782.000	$ 45.530,10
14550	1/06/2018	30/06/2018	20,28%	JUNIO	2018	29	2,54%	$1.782.000	$ 43.667,91
14550	1/07/2018	31/07/2018	20,03%	JULIO	2018	30	2,50%	$1.782.000	$ 44.616,83
14550	1/08/2018	31/08/2018	19,94%	AGOSTO	2018	30	2,49%	$1.782.000	$ 44.416,35
14550	1/09/2018	30/09/2018	19,81%	SEPTIEMBRE	2018	29	2,48%	$1.782.000	$ 42.655,88
14550	1/10/2018	31/10/2018	19,63%	OCTUBRE	2018	30	2,45%	$1.782.000	$ 43.725,83
14550	1/11/2018	30/11/2018	19,49%	NOVIEMBRE	2018	29	2,44%	$1.782.000	$ 41.966,84
14550	1/12/2018	31/12/2018	19,40%	DICIEMBRE	2018	30	2,43%	$1.782.000	$ 43.213,50
14550	1/01/2019	31/01/2019	19,16%	ENERO	2019	30	2,39%	$1.782.000	$ 42.678,90
14550	1/02/2019	28/02/2019	19,70%	FEBRERO	2019	27	2,46%	$1.782.000	$ 39.493,57
14550	1/03/2019	31/03/2019	19,37%	MARZO	2019	30	2,42%	$1.782.000	$ 43.146,67
14550	1/04/2019	30/04/2019	19,32%	ABRIL	2019	29	2,41%	$1.782.000	$ 41.600,79
14550	1/05/2019	31/05/2019	19,34%	MAYO	2019	30	2,42%	$1.782.000	$ 43.079,85
14550	1/06/2019	30/06/2019	19,30%	JUNIO	2019	29	2,41%	$1.782.000	$ 41.557,72
14550	1/07/2019	31/07/2019	19,28%	JULIO	2019	30	2,41%	$1.782.000	$ 42.946,20
14550	1/08/2019	30/08/2019	19,32%	AGOSTO	2019	29	2,41%	$1.782.000	$ 41.600,79
14550	1/09/2019	30/09/2019	19,32%	SEPTIEMBRE	2019	29	2,41%	$1.782.000	$ 41.600,79
14550	1/10/2019	29/10/2019	19,32%	OCTUBRE	2019	28	2,41%	$1.782.000	$ 40.166,28
14550	1/11/2019	30/11/2019	19,03%	NOVIEMBRE	2019	29	2,38%	$1.782.000	$ 40.976,35
14550	1/12/2019	31/12/2019	18,91%	DICIEMBRE	2019	30	2,36%	$1.782.000	$ 42.122,03
14550	1/01/2020	31/01/2020	18,77%	ENERO	2020	30	2,35%	$1.782.000	$ 41.810,17

123

14550	1/02/2020	29/02/2020	19,06%	FEBRERO	2020	28	2,38%	$1.782.000	$ 39.625,74
14550	1/03/2020	31/03/2020	18,95%	MARZO	2020	30	2,37%	$1.782.000	$ 42.211,13
14550	1/04/2020	30/04/2020	18,69%	ABRIL	2020	29	2,34%	$1.782.000	$ 40.244,24
14550	1/05/2020	31/05/2020	18,19%	MAYO	2020	30	2,27%	$1.782.000	$ 40.518,23
14550	1/06/2020	30/06/2020	18,12%	JUNIO	2020	29	2,27%	$1.782.000	$ 39.016,89
14550	1/07/2020	31/07/2020	18,12%	JULIO	2020	30	2,27%	$1.782.000	$ 40.362,30
14550	1/08/2020	30/08/2020	18,29%	AGOSTO	2020	29	2,29%	$1.782.000	$ 39.382,94
14550	1/09/2020	30/09/2020	18,35%	SEPTIEMBRE	2020	29	2,29%	$1.782.000	$ 39.512,14
14550	1/10/2020	29/10/2020	18,09%	OCTUBRE	2020	28	2,26%	$1.782.000	$ 37.609,11
14550	1/11/2020	30/11/2020	17,84%	NOVIEMBRE	2020	29	2,23%	$1.782.000	$ 38.413,98
14550	1/12/2020	31/12/2020	17,46%	DICIEMBRE	2020	30	2,18%	$1.782.000	$ 38.892,15
14550	1/01/2021	31/01/2021	17,32%	ENERO	2021	30	2,16%	$1.782.000	$ 38.580,30
14550	1/02/2021	28/02/2021	17,54%	FEBRERO	2021	27	2,19%	$1.782.000	$ 35.163,32
14550	1/03/2021	31/03/2021	17,41%	MARZO	2021	30	2,18%	$1.782.000	$ 38.780,77
14550	1/04/2021	30/04/2021	17,31%	ABRIL	2021	29	2,16%	$1.782.000	$ 37.272,76
14550	1/05/2021	31/05/2021	17,22%	MAYO	2021	30	2,15%	$1.782.000	$ 38.357,55
14550	1/06/2021	30/06/2021	17,21%	JUNIO	2021	29	2,15%	$1.782.000	$ 37.057,43
14550	1/07/2021	31/07/2021	17,18%	JULIO	2021	30	2,15%	$1.782.000	$ 38.268,45
14550	1/08/2021	31/08/2021	17,24%	AGOSTO	2021	30	2,16%	$1.782.000	$ 38.402,10
14550	1/09/2021	30/09/2021	17,19%	SEPTIEMBRE	2021	29	2,15%	$1.782.000	$ 37.014,37
14550	1/10/2021	11/10/2021	17,08%	OCTUBRE	2021	10	2,14%	$1.782.000	$ 12.681,90
TOTAL INTERESES									**$2.980.340,80**
CAPITAL									**$1.782.000,00**
TOTAL INTERESES Y CAPITAL									**$4.762.340,807**

33. FACTURA No. 14551 DEL 01 DE DICIEMBRE DE 2015:

FACTURA No. 14551 DEL 1 DE DICIEMBRE DE 2015									
FACTURA	**FECHA INICIAL**	**FECHA FINAL**	**% CTE ANUAL**	**MES**	**AÑO**	**FRACCIÓN**	**TASA**	**CAPITAL**	**INTERÉS POR MES**
14551	1/01/2016	31/01/2016	19,68%	ENERO	2016	30	2,46%	$5.347.980	$ 131.560,31
14551	1/02/2016	29/02/2016	19,68%	FEBRERO	2016	28	2,46%	$5.347.980	$ 122.789,62
14551	1/03/2016	31/03/2016	19,68%	MARZO	2016	30	2,46%	$5.347.980	$ 131.560,31
14551	1/04/2016	30/04/2016	20,54%	ABRIL	2016	29	2,57%	$5.347.980	$ 132.732,41
14551	1/05/2016	31/05/2016	20,54%	MAYO	2016	30	2,57%	$5.347.980	$ 137.309,39
14551	1/06/2016	30/06/2016	20,54%	JUNIO	2016	29	2,57%	$5.347.980	$ 132.732,41
14551	1/07/2016	31/07/2016	21,34%	JULIO	2016	30	2,67%	$5.347.980	$ 142.657,37
14551	1/08/2016	31/08/2016	21,34%	AGOSTO	2016	30	2,67%	$5.347.980	$ 142.657,37
14551	1/09/2016	30/09/2016	21,34%	SEPTIEMBRE	2016	29	2,67%	$5.347.980	$ 137.902,12
14551	1/10/2016	31/10/2016	21,99%	OCTUBRE	2016	30	2,75%	$5.347.980	$ 147.002,60
14551	1/11/2016	30/11/2016	21,99%	NOVIEMBRE	2016	29	2,75%	$5.347.980	$ 142.102,51
14551	1/12/2016	31/12/2016	21,99%	DICIEMBRE	2016	30	2,75%	$5.347.980	$ 147.002,60
14551	1/01/2017	31/01/2017	22,34%	ENERO	2017	30	2,79%	$5.347.980	$ 149.342,34
14551	1/02/2017	28/02/2017	22,34%	FEBRERO	2017	27	2,79%	$5.347.980	$ 134.408,11
14551	1/03/2017	31/03/2017	22,34%	MARZO	2017	30	2,79%	$5.347.980	$ 149.342,34
14551	1/04/2017	30/04/2017	22,33%	ABRIL	2017	29	2,79%	$5.347.980	$ 144.299,64
14551	1/05/2017	31/05/2017	22,33%	MAYO	2017	30	2,79%	$5.347.980	$ 149.275,49
14551	1/06/2017	30/06/2017	22,33%	JUNIO	2017	29	2,79%	$5.347.980	$ 144.299,64
14551	1/07/2017	31/07/2017	21,98%	JULIO	2017	30	2,75%	$5.347.980	$ 146.935,75
14551	1/08/2017	31/08/2017	21,98%	AGOSTO	2017	30	2,75%	$5.347.980	$ 146.935,75
14551	1/09/2017	30/09/2017	21,48%	SEPTIEMBRE	2017	29	2,69%	$5.347.980	$ 138.806,82
14551	1/10/2017	31/10/2017	21,15%	OCTUBRE	2017	30	2,64%	$5.347.980	$ 141.387,22
14551	1/11/2017	30/11/2017	20,96%	NOVIEMBRE	2017	29	2,62%	$5.347.980	$ 135.446,51

Transversal 84B No. 24F – 15 oficina 304 Bosques de Modelia - Teléfono: 4100335 – 7912336 BOGOTÁ D.C
Email: carolingridcardozo@yahoo.es - carolcardozo@lexandinoabogados.com
www.lexandinoabogados.com

124

50

14551	1/12/2017	31/12/2017	20,77%	DICIEMBRE	2017	30	2,60%	$5.347.980	$ 138.846,93
14551	1/01/2018	31/01/2018	20,69%	ENERO	2018	30	2,59%	$5.347.980	$ 138.312,13
14551	1/02/2018	28/02/2018	21,01%	FEBRERO	2018	27	2,63%	$5.347.980	$ 126.406,19
14551	1/03/2018	31/03/2018	20,68%	MARZO	2018	30	2,58%	$5.347.980	$ 138.245,28
14551	1/04/2018	30/04/2018	20,48%	ABRIL	2018	29	2,56%	$5.347.980	$ 132.344,68
14551	1/05/2018	31/05/2018	20,44%	MAYO	2018	30	2,56%	$5.347.980	$ 136.640,89
14551	1/06/2018	30/06/2018	20,28%	JUNIO	2018	29	2,54%	$5.347.980	$ 131.052,25
14551	1/07/2018	31/07/2018	20,03%	JULIO	2018	30	2,50%	$5.347.980	$ 133.900,05
14551	1/08/2018	31/08/2018	19,94%	AGOSTO	2018	30	2,49%	$5.347.980	$ 133.298,40
14551	1/09/2018	30/09/2018	19,81%	SEPTIEMBRE	2018	29	2,48%	$5.347.980	$ 128.015,04
14551	1/10/2018	31/10/2018	19,63%	OCTUBRE	2018	30	2,45%	$5.347.980	$ 131.226,06
14551	1/11/2018	30/11/2018	19,49%	NOVIEMBRE	2018	29	2,44%	$5.347.980	$ 125.947,16
14551	1/12/2018	31/12/2018	19,40%	DICIEMBRE	2018	30	2,43%	$5.347.980	$ 129.688,52
14551	1/01/2019	31/01/2019	19,16%	ENERO	2019	30	2,39%	$5.347.980	$ 128.084,12
14551	1/02/2019	28/02/2019	19,70%	FEBRERO	2019	27	2,46%	$5.347.980	$ 118.524,61
14551	1/03/2019	31/03/2019	19,37%	MARZO	2019	30	2,42%	$5.347.980	$ 129.487,97
14551	1/04/2019	30/04/2019	19,32%	ABRIL	2019	29	2,41%	$5.347.980	$ 124.848,59
14551	1/05/2019	31/05/2019	19,34%	MAYO	2019	30	2,42%	$5.347.980	$ 129.287,42
14551	1/06/2019	30/06/2019	19,30%	JUNIO	2019	29	2,41%	$5.347.980	$ 124.719,35
14551	1/07/2019	31/07/2019	19,28%	JULIO	2019	30	2,41%	$5.347.980	$ 128.886,32
14551	1/08/2019	30/08/2019	19,32%	AGOSTO	2019	29	2,41%	$5.347.980	$ 124.848,59
14551	1/09/2019	30/09/2019	19,32%	SEPTIEMBRE	2019	29	2,41%	$5.347.980	$ 124.848,59
14551	1/10/2019	29/10/2019	19,32%	OCTUBRE	2019	28	2,41%	$5.347.980	$ 120.543,47
14551	1/11/2019	30/11/2019	19,03%	NOVIEMBRE	2019	29	2,38%	$5.347.980	$ 122.974,57
14551	1/12/2019	31/12/2019	18,91%	DICIEMBRE	2019	30	2,36%	$5.347.980	$ 126.412,88
14551	1/01/2020	31/01/2020	18,77%	ENERO	2020	30	2,35%	$5.347.980	$ 125.476,98
14551	1/02/2020	29/02/2020	19,06%	FEBRERO	2020	28	2,38%	$5.347.980	$ 118.921,25
14551	1/03/2020	31/03/2020	18,95%	MARZO	2020	30	2,37%	$5.347.980	$ 126.680,28
14551	1/04/2020	30/04/2020	18,69%	ABRIL	2020	29	2,34%	$5.347.980	$ 120.777,44
14551	1/05/2020	31/05/2020	18,19%	MAYO	2020	30	2,27%	$5.347.980	$ 121.599,70
14551	1/06/2020	30/06/2020	18,12%	JUNIO	2020	29	2,27%	$5.347.980	$ 117.094,02
14551	1/07/2020	31/07/2020	18,12%	JULIO	2020	30	2,27%	$5.347.980	$ 121.131,75
14551	1/08/2020	30/08/2020	18,29%	AGOSTO	2020	29	2,29%	$5.347.980	$ 118.192,59
14551	1/09/2020	30/09/2020	18,35%	SEPTIEMBRE	2020	29	2,29%	$5.347.980	$ 118.580,31
14551	1/10/2020	29/10/2020	18,09%	OCTUBRE	2020	28	2,26%	$5.347.980	$ 112.869,12
14551	1/11/2020	30/11/2020	17,84%	NOVIEMBRE	2020	29	2,23%	$5.347.980	$ 115.284,62
14551	1/12/2020	31/12/2020	17,46%	DICIEMBRE	2020	30	2,18%	$5.347.980	$ 116.719,66
14551	1/01/2021	31/01/2021	17,32%	ENERO	2021	30	2,16%	$5.347.980	$ 115.783,77
14551	1/02/2021	28/02/2021	17,54%	FEBRERO	2021	27	2,19%	$5.347.980	$ 105.529,02
14551	1/03/2021	31/03/2021	17,41%	MARZO	2021	30	2,18%	$5.347.980	$ 116.385,41
14551	1/04/2021	30/04/2021	17,31%	ABRIL	2021	29	2,16%	$5.347.980	$ 111.859,69
14551	1/05/2021	31/05/2021	17,22%	MAYO	2021	30	2,15%	$5.347.980	$ 115.115,27
14551	1/06/2021	30/06/2021	17,21%	JUNIO	2021	29	2,15%	$5.347.980	$ 111.213,47
14551	1/07/2021	31/07/2021	17,18%	JULIO	2021	30	2,15%	$5.347.980	$ 114.847,87
14551	1/08/2021	31/08/2021	17,24%	AGOSTO	2021	30	2,16%	$5.347.980	$ 115.248,97
14551	1/09/2021	30/09/2021	17,19%	SEPTIEMBRE	2021	29	2,15%	$5.347.980	$ 111.084,23
14551	1/10/2021	11/10/2021	17,08%	OCTUBRE	2021	10	2,14%	$5.347.980	$ 38.059,79
TOTAL INTERESES									**$ 8.944.333,88**
CAPITAL									**$ 5.347.980,00**
TOTAL INTERESES Y CAPITAL									**$14.292.313,88**

125

51

34. FACTURA No. 14555 DEL 01 DE DICIEMBRE DE 2015:

FACTURA No. 14555 DEL 1 DE DICIEMBRE DE 2015									
FACTURA No.	FECHA INICIAL	FECHA FINAL	% CTE ANUAL	MES	AÑO	FRACCIÓN	TASA	CAPITAL	INTERÉS POR MES
14555	1/01/2016	31/01/2016	19,68%	ENERO	2016	30	2,46%	$693.000	$ 17.047,80
14555	1/02/2016	29/02/2016	19,68%	FEBRERO	2016	28	2,46%	$693.000	$ 15.911,28
14555	1/03/2016	31/03/2016	19,68%	MARZO	2016	30	2,46%	$693.000	$ 17.047,80
14555	1/04/2016	30/04/2016	20,54%	ABRIL	2016	29	2,57%	$693.000	$ 17.199,68
14555	1/05/2016	31/05/2016	20,54%	MAYO	2016	30	2,57%	$693.000	$ 17.792,77
14555	1/06/2016	30/06/2016	20,54%	JUNIO	2016	29	2,57%	$693.000	$ 17.199,68
14555	1/07/2016	31/07/2016	21,34%	JULIO	2016	30	2,67%	$693.000	$ 18.485,78
14555	1/08/2016	31/08/2016	21,34%	AGOSTO	2016	30	2,67%	$693.000	$ 18.485,78
14555	1/09/2016	30/09/2016	21,34%	SEPTIEMBRE	2016	29	2,67%	$693.000	$ 17.869,58
14555	1/10/2016	31/10/2016	21,99%	OCTUBRE	2016	30	2,75%	$693.000	$ 19.048,84
14555	1/11/2016	30/11/2016	21,99%	NOVIEMBRE	2016	29	2,75%	$693.000	$ 18.413,88
14555	1/12/2016	31/12/2016	21,99%	DICIEMBRE	2016	30	2,75%	$693.000	$ 19.048,84
14555	1/01/2017	31/01/2017	22,34%	ENERO	2017	30	2,79%	$693.000	$ 19.352,03
14555	1/02/2017	28/02/2017	22,34%	FEBRERO	2017	27	2,79%	$693.000	$ 17.416,82
14555	1/03/2017	31/03/2017	22,34%	MARZO	2017	30	2,79%	$693.000	$ 19.352,03
14555	1/04/2017	30/04/2017	22,33%	ABRIL	2017	29	2,79%	$693.000	$ 18.698,58
14555	1/05/2017	31/05/2017	22,33%	MAYO	2017	30	2,79%	$693.000	$ 19.343,36
14555	1/06/2017	30/06/2017	22,33%	JUNIO	2017	29	2,79%	$693.000	$ 18.698,58
14555	1/07/2017	31/07/2017	21,98%	JULIO	2017	30	2,75%	$693.000	$ 19.040,17
14555	1/08/2017	31/08/2017	21,98%	AGOSTO	2017	30	2,75%	$693.000	$ 19.040,17
14555	1/09/2017	30/09/2017	21,48%	SEPTIEMBRE	2017	29	2,69%	$693.000	$ 17.986,82
14555	1/10/2017	31/10/2017	21,15%	OCTUBRE	2017	30	2,64%	$693.000	$ 18.321,19
14555	1/11/2017	30/11/2017	20,96%	NOVIEMBRE	2017	29	2,62%	$693.000	$ 17.551,38
14555	1/12/2017	31/12/2017	20,77%	DICIEMBRE	2017	30	2,60%	$693.000	$ 17.992,01
14555	1/01/2018	31/01/2018	20,69%	ENERO	2018	30	2,59%	$693.000	$ 17.922,71
14555	1/02/2018	28/02/2018	21,01%	FEBRERO	2018	27	2,63%	$693.000	$ 16.379,92
14555	1/03/2018	31/03/2018	20,68%	MARZO	2018	30	2,58%	$693.000	$ 17.914,05
14555	1/04/2018	30/04/2018	20,48%	ABRIL	2018	29	2,56%	$693.000	$ 17.149,44
14555	1/05/2018	31/05/2018	20,44%	MAYO	2018	30	2,56%	$693.000	$ 17.706,15
14555	1/06/2018	30/06/2018	20,28%	JUNIO	2018	29	2,54%	$693.000	$ 16.981,97
14555	1/07/2018	31/07/2018	20,03%	JULIO	2018	30	2,50%	$693.000	$ 17.350,99
14555	1/08/2018	31/08/2018	19,94%	AGOSTO	2018	30	2,49%	$693.000	$ 17.273,03
14555	1/09/2018	30/09/2018	19,81%	SEPTIEMBRE	2018	29	2,48%	$693.000	$ 16.588,40
14555	1/10/2018	31/10/2018	19,63%	OCTUBRE	2018	30	2,45%	$693.000	$ 17.004,49
14555	1/11/2018	30/11/2018	19,49%	NOVIEMBRE	2018	29	2,44%	$693.000	$ 16.320,44
14555	1/12/2018	31/12/2018	19,40%	DICIEMBRE	2018	30	2,43%	$693.000	$ 16.805,25
14555	1/01/2019	31/01/2019	19,16%	ENERO	2019	30	2,39%	$693.000	$ 16.597,35
14555	1/02/2019	28/02/2019	19,70%	FEBRERO	2019	27	2,46%	$693.000	$ 15.358,61
14555	1/03/2019	31/03/2019	19,37%	MARZO	2019	30	2,42%	$693.000	$ 16.779,26
14555	1/04/2019	30/04/2019	19,32%	ABRIL	2019	29	2,41%	$693.000	$ 16.178,08
14555	1/05/2019	31/05/2019	19,34%	MAYO	2019	30	2,42%	$693.000	$ 16.753,28
14555	1/06/2019	30/06/2019	19,30%	JUNIO	2019	29	2,41%	$693.000	$ 16.161,34
14555	1/07/2019	31/07/2019	19,28%	JULIO	2019	30	2,41%	$693.000	$ 16.701,30
14555	1/08/2019	30/08/2019	19,32%	AGOSTO	2019	29	2,41%	$693.000	$ 16.178,08
14555	1/09/2019	30/09/2019	19,32%	SEPTIEMBRE	2019	29	2,41%	$693.000	$ 16.178,08
14555	1/10/2019	29/10/2019	19,32%	OCTUBRE	2019	28	2,41%	$693.000	$ 15.620,22
14555	1/11/2019	30/11/2019	19,03%	NOVIEMBRE	2019	29	2,38%	$693.000	$ 15.935,25
14555	1/12/2019	31/12/2019	18,91%	DICIEMBRE	2019	30	2,36%	$693.000	$ 16.380,79
14555	1/01/2020	31/01/2020	18,77%	ENERO	2020	30	2,35%	$693.000	$ 16.259,51

126

52

14555	1/02/2020	29/02/2020	19,06%	FEBRERO	2020	28	2,38%	$693.000	$ 15.410,01
14555	1/03/2020	31/03/2020	18,95%	MARZO	2020	30	2,37%	$693.000	$ 16.415,44
14555	1/04/2020	30/04/2020	18,69%	ABRIL	2020	29	2,34%	$693.000	$ 15.650,54
14555	1/05/2020	31/05/2020	18,19%	MAYO	2020	30	2,27%	$693.000	$ 15.757,09
14555	1/06/2020	30/06/2020	18,12%	JUNIO	2020	29	2,27%	$693.000	$ 15.173,24
14555	1/07/2020	31/07/2020	18,12%	JULIO	2020	30	2,27%	$693.000	$ 15.696,45
14555	1/08/2020	30/08/2020	18,29%	AGOSTO	2020	29	2,29%	$693.000	$ 15.315,59
14555	1/09/2020	30/09/2020	18,35%	SEPTIEMBRE	2020	29	2,29%	$693.000	$ 15.365,83
14555	1/10/2020	29/10/2020	18,09%	OCTUBRE	2020	28	2,26%	$693.000	$ 14.625,77
14555	1/11/2020	30/11/2020	17,84%	NOVIEMBRE	2020	29	2,23%	$693.000	$ 14.938,77
14555	1/12/2020	31/12/2020	17,46%	DICIEMBRE	2020	30	2,18%	$693.000	$ 15.124,73
14555	1/01/2021	31/01/2021	17,32%	ENERO	2021	30	2,16%	$693.000	$ 15.003,45
14555	1/02/2021	28/02/2021	17,54%	FEBRERO	2021	27	2,19%	$693.000	$ 13.674,62
14555	1/03/2021	31/03/2021	17,41%	MARZO	2021	30	2,18%	$693.000	$ 15.081,41
14555	1/04/2021	30/04/2021	17,31%	ABRIL	2021	29	2,16%	$693.000	$ 14.494,96
14555	1/05/2021	31/05/2021	17,22%	MAYO	2021	30	2,15%	$693.000	$ 14.916,83
14555	1/06/2021	30/06/2021	17,21%	JUNIO	2021	29	2,15%	$693.000	$ 14.411,22
14555	1/07/2021	31/07/2021	17,18%	JULIO	2021	30	2,15%	$693.000	$ 14.882,17
14555	1/08/2021	31/08/2021	17,24%	AGOSTO	2021	30	2,16%	$693.000	$ 14.934,15
14555	1/09/2021	30/09/2021	17,19%	SEPTIEMBRE	2021	29	2,15%	$693.000	$ 14.394,48
14555	1/10/2021	11/10/2021	17,08%	OCTUBRE	2021	10	2,14%	$693.000	$ 4.391,85
TOTAL INTERESES									**$ 1.159.021,42**
CAPITAL									**$ 693.000,00**
TOTAL INTERESES Y CAPITAL									**$ 1.852.021,42**

35. FACTURA No. 14590 DEL 02 DE DICIEMBRE DE 2015:

FACTURA No. 14590 DEL 2 DE DICIEMBRE DE 2015									
FACTURA	FECHA INICIAL	FECHA FINAL	% CTE ANUAL	MES	AÑO	FRACCIÓN	TASA	CAPITAL	INTERÉS POR MES
14590	2/01/2016	31/01/2016	19,68%	ENERO	2016	29	2,46%	$792.000	$ 18.833,76
14590	1/02/2016	29/02/2016	19,68%	FEBRERO	2016	28	2,46%	$792.000	$ 18.184,32
14590	1/03/2016	31/03/2016	19,68%	MARZO	2016	30	2,46%	$792.000	$ 19.483,20
14590	1/04/2016	30/04/2016	20,54%	ABRIL	2016	29	2,57%	$792.000	$ 19.656,78
14590	1/05/2016	31/05/2016	20,54%	MAYO	2016	30	2,57%	$792.000	$ 20.334,60
14590	1/06/2016	30/06/2016	20,54%	JUNIO	2016	29	2,57%	$792.000	$ 19.656,78
14590	1/07/2016	31/07/2016	21,34%	JULIO	2016	30	2,67%	$792.000	$ 21.126,60
14590	1/08/2016	31/08/2016	21,34%	AGOSTO	2016	30	2,67%	$792.000	$ 21.126,60
14590	1/09/2016	30/09/2016	21,34%	SEPTIEMBRE	2016	29	2,67%	$792.000	$ 20.422,38
14590	1/10/2016	31/10/2016	21,99%	OCTUBRE	2016	30	2,75%	$792.000	$ 21.770,10
14590	1/11/2016	30/11/2016	21,99%	NOVIEMBRE	2016	29	2,75%	$792.000	$ 21.044,43
14590	1/12/2016	31/12/2016	21,99%	DICIEMBRE	2016	30	2,75%	$792.000	$ 21.770,10
14590	1/01/2017	31/01/2017	22,34%	ENERO	2017	30	2,79%	$792.000	$ 22.116,60
14590	1/02/2017	28/02/2017	22,34%	FEBRERO	2017	27	2,79%	$792.000	$ 19.904,94
14590	1/03/2017	31/03/2017	22,34%	MARZO	2017	30	2,79%	$792.000	$ 22.116,60
14590	1/04/2017	30/04/2017	22,33%	ABRIL	2017	29	2,79%	$792.000	$ 21.369,81
14590	1/05/2017	31/05/2017	22,33%	MAYO	2017	30	2,79%	$792.000	$ 22.106,70
14590	1/06/2017	30/06/2017	22,33%	JUNIO	2017	29	2,79%	$792.000	$ 21.369,81
14590	1/07/2017	31/07/2017	21,98%	JULIO	2017	30	2,75%	$792.000	$ 21.760,20
14590	1/08/2017	31/08/2017	21,98%	AGOSTO	2017	30	2,75%	$792.000	$ 21.760,20
14590	1/09/2017	30/09/2017	21,48%	SEPTIEMBRE	2017	29	2,69%	$792.000	$ 20.556,36
14590	1/10/2017	31/10/2017	21,15%	OCTUBRE	2017	30	2,64%	$792.000	$ 20.938,50
14590	1/11/2017	30/11/2017	20,96%	NOVIEMBRE	2017	29	2,62%	$792.000	$ 20.058,72
14590	1/12/2017	31/12/2017	20,77%	DICIEMBRE	2017	30	2,60%	$792.000	$ 20.562,30

14590	1/01/2018	31/01/2018	20,69%	ENERO	2018	30	2,59%	$792.000	$ 20.483,10
14590	1/02/2018	28/02/2018	21,01%	FEBRERO	2018	27	2,63%	$792.000	$ 18.719,91
14590	1/03/2018	31/03/2018	20,68%	MARZO	2018	30	2,58%	$792.000	$ 20.473,20
14590	1/04/2018	30/04/2018	20,48%	ABRIL	2018	29	2,56%	$792.000	$ 19.599,36
14590	1/05/2018	31/05/2018	20,44%	MAYO	2018	30	2,56%	$792.000	$ 20.235,60
14590	1/06/2018	30/06/2018	20,28%	JUNIO	2018	29	2,54%	$792.000	$ 19.407,96
14590	1/07/2018	31/07/2018	20,03%	JULIO	2018	30	2,50%	$792.000	$ 19.829,70
14590	1/08/2018	31/08/2018	19,94%	AGOSTO	2018	30	2,49%	$792.000	$ 19.740,60
14590	1/09/2018	30/09/2018	19,81%	SEPTIEMBRE	2018	29	2,48%	$792.000	$ 18.958,17
14590	1/10/2018	31/10/2018	19,63%	OCTUBRE	2018	30	2,45%	$792.000	$ 19.433,70
14590	1/11/2018	30/11/2018	19,49%	NOVIEMBRE	2018	29	2,44%	$792.000	$ 18.651,93
14590	1/12/2018	31/12/2018	19,40%	DICIEMBRE	2018	30	2,43%	$792.000	$ 19.206,00
14590	1/01/2019	31/01/2019	19,16%	ENERO	2019	30	2,39%	$792.000	$ 18.968,40
14590	1/02/2019	28/02/2019	19,70%	FEBRERO	2019	27	2,46%	$792.000	$ 17.552,70
14590	1/03/2019	31/03/2019	19,37%	MARZO	2019	30	2,42%	$792.000	$ 19.176,30
14590	1/04/2019	30/04/2019	19,32%	ABRIL	2019	29	2,41%	$792.000	$ 18.489,24
14590	1/05/2019	31/05/2019	19,34%	MAYO	2019	30	2,42%	$792.000	$ 19.146,60
14590	1/06/2019	30/06/2019	19,30%	JUNIO	2019	29	2,41%	$792.000	$ 18.470,10
14590	1/07/2019	31/07/2019	19,28%	JULIO	2019	30	2,41%	$792.000	$ 19.087,20
14590	1/08/2019	30/08/2019	19,32%	AGOSTO	2019	29	2,41%	$792.000	$ 18.489,24
14590	1/09/2019	30/09/2019	19,32%	SEPTIEMBRE	2019	29	2,41%	$792.000	$ 18.489,24
14590	1/10/2019	29/10/2019	19,32%	OCTUBRE	2019	28	2,41%	$792.000	$ 17.851,68
14590	1/11/2019	30/11/2019	19,03%	NOVIEMBRE	2019	29	2,38%	$792.000	$ 18.211,71
14590	1/12/2019	31/12/2019	18,91%	DICIEMBRE	2019	30	2,36%	$792.000	$ 18.720,90
14590	1/01/2020	31/01/2020	18,77%	ENERO	2020	30	2,35%	$792.000	$ 18.582,30
14590	1/02/2020	29/02/2020	19,06%	FEBRERO	2020	28	2,38%	$792.000	$ 17.611,44
14590	1/03/2020	31/03/2020	18,95%	MARZO	2020	30	2,37%	$792.000	$ 18.760,50
14590	1/04/2020	30/04/2020	18,69%	ABRIL	2020	29	2,34%	$792.000	$ 17.886,33
14590	1/05/2020	31/05/2020	18,19%	MAYO	2020	30	2,27%	$792.000	$ 18.008,10
14590	1/06/2020	30/06/2020	18,12%	JUNIO	2020	29	2,27%	$792.000	$ 17.340,84
14590	1/07/2020	31/07/2020	18,12%	JULIO	2020	30	2,27%	$792.000	$ 17.938,80
14590	1/08/2020	30/08/2020	18,29%	AGOSTO	2020	29	2,29%	$792.000	$ 17.503,53
14590	1/09/2020	30/09/2020	18,35%	SEPTIEMBRE	2020	29	2,29%	$792.000	$ 17.560,95
14590	1/10/2020	29/10/2020	18,09%	OCTUBRE	2020	28	2,26%	$792.000	$ 16.715,16
14590	1/11/2020	30/11/2020	17,84%	NOVIEMBRE	2020	29	2,23%	$792.000	$ 17.072,88
14590	1/12/2020	31/12/2020	17,46%	DICIEMBRE	2020	30	2,18%	$792.000	$ 17.285,40
14590	1/01/2021	31/01/2021	17,32%	ENERO	2021	30	2,16%	$792.000	$ 17.146,80
14590	1/02/2021	28/02/2021	17,54%	FEBRERO	2021	27	2,19%	$792.000	$ 15.628,14
14590	1/03/2021	31/03/2021	17,41%	MARZO	2021	30	2,18%	$792.000	$ 17.235,90
14590	1/04/2021	30/04/2021	17,31%	ABRIL	2021	29	2,16%	$792.000	$ 16.565,67
14590	1/05/2021	31/05/2021	17,22%	MAYO	2021	30	2,15%	$792.000	$ 17.047,80
14590	1/06/2021	30/06/2021	17,21%	JUNIO	2021	29	2,15%	$792.000	$ 16.469,97
14590	1/07/2021	31/07/2021	17,18%	JULIO	2021	30	2,15%	$792.000	$ 17.008,20
14590	1/08/2021	31/08/2021	17,24%	AGOSTO	2021	30	2,16%	$792.000	$ 17.067,60
14590	1/09/2021	30/09/2021	17,19%	SEPTIEMBRE	2021	29	2,15%	$792.000	$ 16.450,83
14590	1/10/2021	11/10/2021	17,08%	OCTUBRE	2021	10	2,14%	$792.000	$ 5.636,40
TOTAL INTERESES									**$ 1.323.946,47**
CAPITAL									**$ 792.000,00**
TOTAL INTERESES Y CAPITAL									**$ 2.115.946,47**

Transversal 84B No. 24F – 15 oficina 304 Bosques de Modelia - Teléfono: 4100335 – 7912336 BOGOTÁ D.C
Email: carolingridcardozo@yahoo.es - carolcardozo@lexandinoabogados.com
www.lexandinoabogados.com

128

54

36. FACTURA No. 14591 DEL 02 DE DICIEMBRE DE 2015:

FACTURA No. 14591 DEL 2 DE DICIEMBRE DE 2015									
FACTURA	FECHA INICIAL	FECHA FINAL	% CTE ANUAL	MES	AÑO	FRACCIÓN	TASA	CAPITAL	INTERÉS POR MES
14591	2/01/2016	31/01/2016	19,68%	ENERO	2016	29	2,46%	$445.500	$ 10.593,99
14591	1/02/2016	29/02/2016	19,68%	FEBRERO	2016	28	2,46%	$445.500	$ 10.228,68
14591	1/03/2016	31/03/2016	19,68%	MARZO	2016	30	2,46%	$445.500	$ 10.959,30
14591	1/04/2016	30/04/2016	20,54%	ABRIL	2016	29	2,57%	$445.500	$ 11.056,94
14591	1/05/2016	31/05/2016	20,54%	MAYO	2016	30	2,57%	$445.500	$ 11.438,21
14591	1/06/2016	30/06/2016	20,54%	JUNIO	2016	29	2,57%	$445.500	$ 11.056,94
14591	1/07/2016	31/07/2016	21,34%	JULIO	2016	30	2,67%	$445.500	$ 11.883,71
14591	1/08/2016	31/08/2016	21,34%	AGOSTO	2016	30	2,67%	$445.500	$ 11.883,71
14591	1/09/2016	30/09/2016	21,34%	SEPTIEMBRE	2016	29	2,67%	$445.500	$ 11.487,59
14591	1/10/2016	31/10/2016	21,99%	OCTUBRE	2016	30	2,75%	$445.500	$ 12.245,68
14591	1/11/2016	30/11/2016	21,99%	NOVIEMBRE	2016	29	2,75%	$445.500	$ 11.837,49
14591	1/12/2016	31/12/2016	21,99%	DICIEMBRE	2016	30	2,75%	$445.500	$ 12.245,68
14591	1/01/2017	31/01/2017	22,34%	ENERO	2017	30	2,79%	$445.500	$ 12.440,59
14591	1/02/2017	28/02/2017	22,34%	FEBRERO	2017	27	2,79%	$445.500	$ 11.196,53
14591	1/03/2017	31/03/2017	22,34%	MARZO	2017	30	2,79%	$445.500	$ 12.440,59
14591	1/04/2017	30/04/2017	22,33%	ABRIL	2017	29	2,79%	$445.500	$ 12.020,52
14591	1/05/2017	31/05/2017	22,33%	MAYO	2017	30	2,79%	$445.500	$ 12.435,02
14591	1/06/2017	30/06/2017	22,33%	JUNIO	2017	29	2,79%	$445.500	$ 12.020,52
14591	1/07/2017	31/07/2017	21,98%	JULIO	2017	30	2,75%	$445.500	$ 12.240,11
14591	1/08/2017	31/08/2017	21,98%	AGOSTO	2017	30	2,75%	$445.500	$ 12.240,11
14591	1/09/2017	30/09/2017	21,48%	SEPTIEMBRE	2017	29	2,69%	$445.500	$ 11.562,95
14591	1/10/2017	31/10/2017	21,15%	OCTUBRE	2017	30	2,64%	$445.500	$ 11.777,91
14591	1/11/2017	30/11/2017	20,96%	NOVIEMBRE	2017	29	2,62%	$445.500	$ 11.283,03
14591	1/12/2017	31/12/2017	20,77%	DICIEMBRE	2017	30	2,60%	$445.500	$ 11.566,29
14591	1/01/2018	31/01/2018	20,69%	ENERO	2018	30	2,59%	$445.500	$ 11.521,74
14591	1/02/2018	28/02/2018	21,01%	FEBRERO	2018	27	2,63%	$445.500	$ 10.529,95
14591	1/03/2018	31/03/2018	20,68%	MARZO	2018	30	2,58%	$445.500	$ 11.516,18
14591	1/04/2018	30/04/2018	20,48%	ABRIL	2018	29	2,56%	$445.500	$ 11.024,64
14591	1/05/2018	31/05/2018	20,44%	MAYO	2018	30	2,56%	$445.500	$ 11.382,53
14591	1/06/2018	30/06/2018	20,28%	JUNIO	2018	29	2,54%	$445.500	$ 10.916,98
14591	1/07/2018	31/07/2018	20,03%	JULIO	2018	30	2,50%	$445.500	$ 11.154,21
14591	1/08/2018	31/08/2018	19,94%	AGOSTO	2018	30	2,49%	$445.500	$ 11.104,09
14591	1/09/2018	30/09/2018	19,81%	SEPTIEMBRE	2018	29	2,48%	$445.500	$ 10.663,97
14591	1/10/2018	31/10/2018	19,63%	OCTUBRE	2018	30	2,45%	$445.500	$ 10.931,46
14591	1/11/2018	30/11/2018	19,49%	NOVIEMBRE	2018	29	2,44%	$445.500	$ 10.491,71
14591	1/12/2018	31/12/2018	19,40%	DICIEMBRE	2018	30	2,43%	$445.500	$ 10.803,38
14591	1/01/2019	31/01/2019	19,16%	ENERO	2019	30	2,39%	$445.500	$ 10.669,73
14591	1/02/2019	28/02/2019	19,70%	FEBRERO	2019	27	2,46%	$445.500	$ 9.873,39
14591	1/03/2019	31/03/2019	19,37%	MARZO	2019	30	2,42%	$445.500	$ 10.786,67
14591	1/04/2019	30/04/2019	19,32%	ABRIL	2019	29	2,41%	$445.500	$ 10.400,20
14591	1/05/2019	31/05/2019	19,34%	MAYO	2019	30	2,42%	$445.500	$ 10.769,96
14591	1/06/2019	30/06/2019	19,30%	JUNIO	2019	29	2,41%	$445.500	$ 10.389,43
14591	1/07/2019	31/07/2019	19,28%	JULIO	2019	30	2,41%	$445.500	$ 10.736,55
14591	1/08/2019	30/08/2019	19,32%	AGOSTO	2019	29	2,41%	$445.500	$ 10.400,20
14591	1/09/2019	30/09/2019	19,32%	SEPTIEMBRE	2019	29	2,41%	$445.500	$ 10.400,20
14591	1/10/2019	29/10/2019	19,32%	OCTUBRE	2019	28	2,41%	$445.500	$ 10.041,57
14591	1/11/2019	30/11/2019	19,03%	NOVIEMBRE	2019	29	2,38%	$445.500	$ 10.244,09
14591	1/12/2019	31/12/2019	18,91%	DICIEMBRE	2019	30	2,36%	$445.500	$ 10.530,51
14591	1/01/2020	31/01/2020	18,77%	ENERO	2020	30	2,35%	$445.500	$ 10.452,54

129

55

14591	1/02/2020	29/02/2020	19,06%	FEBRERO	2020	28	2,38%	$445.500	$ 9.906,43
14591	1/03/2020	31/03/2020	18,95%	MARZO	2020	30	2,37%	$445.500	$ 10.552,78
14591	1/04/2020	30/04/2020	18,69%	ABRIL	2020	29	2,34%	$445.500	$ 10.061,06
14591	1/05/2020	31/05/2020	18,19%	MAYO	2020	30	2,27%	$445.500	$ 10.129,56
14591	1/06/2020	30/06/2020	18,12%	JUNIO	2020	29	2,27%	$445.500	$ 9.754,22
14591	1/07/2020	31/07/2020	18,12%	JULIO	2020	30	2,27%	$445.500	$ 10.090,58
14591	1/08/2020	30/08/2020	18,29%	AGOSTO	2020	29	2,29%	$445.500	$ 9.845,74
14591	1/09/2020	30/09/2020	18,35%	SEPTIEMBRE	2020	29	2,29%	$445.500	$ 9.878,03
14591	1/10/2020	29/10/2020	18,09%	OCTUBRE	2020	28	2,26%	$445.500	$ 9.402,28
14591	1/11/2020	30/11/2020	17,84%	NOVIEMBRE	2020	29	2,23%	$445.500	$ 9.603,50
14591	1/12/2020	31/12/2020	17,46%	DICIEMBRE	2020	30	2,18%	$445.500	$ 9.723,04
14591	1/01/2021	31/01/2021	17,32%	ENERO	2021	30	2,16%	$445.500	$ 9.645,07
14591	1/02/2021	28/02/2021	17,54%	FEBRERO	2021	27	2,19%	$445.500	$ 8.790,83
14591	1/03/2021	31/03/2021	17,41%	MARZO	2021	30	2,18%	$445.500	$ 9.695,19
14591	1/04/2021	30/04/2021	17,31%	ABRIL	2021	29	2,16%	$445.500	$ 9.318,19
14591	1/05/2021	31/05/2021	17,22%	MAYO	2021	30	2,15%	$445.500	$ 9.589,39
14591	1/06/2021	30/06/2021	17,21%	JUNIO	2021	29	2,15%	$445.500	$ 9.264,36
14591	1/07/2021	31/07/2021	17,18%	JULIO	2021	30	2,15%	$445.500	$ 9.567,11
14591	1/08/2021	31/08/2021	17,24%	AGOSTO	2021	30	2,16%	$445.500	$ 9.600,52
14591	1/09/2021	30/09/2021	17,19%	SEPTIEMBRE	2021	29	2,15%	$445.500	$ 9.253,59
14591	1/10/2021	11/10/2021	17,08%	OCTUBRE	2021	10	2,14%	$445.500	$ 3.170,48
TOTAL INTERESES									**$ 744.719,89**
CAPITAL									**$ 445.500,00**
TOTAL INTERESES Y CAPITAL									**$ 1.190.219,89**

37. FACTURA No. 14592 DEL 02 DE DICIEMBRE DE 2015:

FACTURA No. 14592 DEL 2 DE DICIEMBRE DE 2015									
FACTURA No.	FECHA INICIAL	FECHA FINAL	% CTE ANUAL	MES	AÑO	FRACCIÓN	TASA	CAPITAL	INTERÉS POR MES
14592	2/01/2016	31/01/2016	19,68%	ENERO	2016	29	2,46%	$495.000	$ 11.771,10
14592	1/02/2016	29/02/2016	19,68%	FEBRERO	2016	28	2,46%	$495.000	$ 11.365,20
14592	1/03/2016	31/03/2016	19,68%	MARZO	2016	30	2,46%	$495.000	$ 12.177,00
14592	1/04/2016	30/04/2016	20,54%	ABRIL	2016	29	2,57%	$495.000	$ 12.285,49
14592	1/05/2016	31/05/2016	20,54%	MAYO	2016	30	2,57%	$495.000	$ 12.709,12
14592	1/06/2016	30/06/2016	20,54%	JUNIO	2016	29	2,57%	$495.000	$ 12.285,49
14592	1/07/2016	31/07/2016	21,34%	JULIO	2016	30	2,67%	$495.000	$ 13.204,13
14592	1/08/2016	31/08/2016	21,34%	AGOSTO	2016	30	2,67%	$495.000	$ 13.204,13
14592	1/09/2016	30/09/2016	21,34%	SEPTIEMBRE	2016	29	2,67%	$495.000	$ 12.763,99
14592	1/10/2016	31/10/2016	21,99%	OCTUBRE	2016	30	2,75%	$495.000	$ 13.606,31
14592	1/11/2016	30/11/2016	21,99%	NOVIEMBRE	2016	29	2,75%	$495.000	$ 13.152,77
14592	1/12/2016	31/12/2016	21,99%	DICIEMBRE	2016	30	2,75%	$495.000	$ 13.606,31
14592	1/01/2017	31/01/2017	22,34%	ENERO	2017	30	2,79%	$495.000	$ 13.822,88
14592	1/02/2017	28/02/2017	22,34%	FEBRERO	2017	27	2,79%	$495.000	$ 12.440,59
14592	1/03/2017	31/03/2017	22,34%	MARZO	2017	30	2,79%	$495.000	$ 13.822,88
14592	1/04/2017	30/04/2017	22,33%	ABRIL	2017	29	2,79%	$495.000	$ 13.356,13
14592	1/05/2017	31/05/2017	22,33%	MAYO	2017	30	2,79%	$495.000	$ 13.816,69
14592	1/06/2017	30/06/2017	22,33%	JUNIO	2017	29	2,79%	$495.000	$ 13.356,13
14592	1/07/2017	31/07/2017	21,98%	JULIO	2017	30	2,75%	$495.000	$ 13.600,13
14592	1/08/2017	31/08/2017	21,98%	AGOSTO	2017	30	2,75%	$495.000	$ 13.600,13
14592	1/09/2017	30/09/2017	21,48%	SEPTIEMBRE	2017	29	2,69%	$495.000	$ 12.847,73
14592	1/10/2017	31/10/2017	21,15%	OCTUBRE	2017	30	2,64%	$495.000	$ 13.086,56
14592	1/11/2017	30/11/2017	20,96%	NOVIEMBRE	2017	29	2,62%	$495.000	$ 12.536,70
14592	1/12/2017	31/12/2017	20,77%	DICIEMBRE	2017	30	2,60%	$495.000	$ 12.851,44

130

56

14592	1/01/2018	31/01/2018	20,69%	ENERO	2018	30	2,59%	$495.000	$ 12.801,94
14592	1/02/2018	28/02/2018	21,01%	FEBRERO	2018	27	2,63%	$495.000	$ 11.699,94
14592	1/03/2018	31/03/2018	20,68%	MARZO	2018	30	2,58%	$495.000	$ 12.795,75
14592	1/04/2018	30/04/2018	20,48%	ABRIL	2018	29	2,56%	$495.000	$ 12.249,60
14592	1/05/2018	31/05/2018	20,44%	MAYO	2018	30	2,56%	$495.000	$ 12.647,25
14592	1/06/2018	30/06/2018	20,28%	JUNIO	2018	29	2,54%	$495.000	$ 12.129,98
14592	1/07/2018	31/07/2018	20,03%	JULIO	2018	30	2,50%	$495.000	$ 12.393,56
14592	1/08/2018	31/08/2018	19,94%	AGOSTO	2018	30	2,49%	$495.000	$ 12.337,88
14592	1/09/2018	30/09/2018	19,81%	SEPTIEMBRE	2018	29	2,48%	$495.000	$ 11.848,86
14592	1/10/2018	31/10/2018	19,63%	OCTUBRE	2018	30	2,45%	$495.000	$ 12.146,06
14592	1/11/2018	30/11/2018	19,49%	NOVIEMBRE	2018	29	2,44%	$495.000	$ 11.657,46
14592	1/12/2018	31/12/2018	19,40%	DICIEMBRE	2018	30	2,43%	$495.000	$ 12.003,75
14592	1/01/2019	31/01/2019	19,16%	ENERO	2019	30	2,39%	$495.000	$ 11.855,25
14592	1/02/2019	28/02/2019	19,70%	FEBRERO	2019	27	2,46%	$495.000	$ 10.970,44
14592	1/03/2019	31/03/2019	19,37%	MARZO	2019	30	2,42%	$495.000	$ 11.985,19
14592	1/04/2019	30/04/2019	19,32%	ABRIL	2019	29	2,41%	$495.000	$ 11.555,77
14592	1/05/2019	31/05/2019	19,34%	MAYO	2019	30	2,42%	$495.000	$ 11.966,63
14592	1/06/2019	30/06/2019	19,30%	JUNIO	2019	29	2,41%	$495.000	$ 11.543,81
14592	1/07/2019	31/07/2019	19,28%	JULIO	2019	30	2,41%	$495.000	$ 11.929,50
14592	1/08/2019	30/08/2019	19,32%	AGOSTO	2019	29	2,41%	$495.000	$ 11.555,77
14592	1/09/2019	30/09/2019	19,32%	SEPTIEMBRE	2019	29	2,41%	$495.000	$ 11.555,77
14592	1/10/2019	29/10/2019	19,32%	OCTUBRE	2019	28	2,41%	$495.000	$ 11.157,30
14592	1/11/2019	30/11/2019	19,03%	NOVIEMBRE	2019	29	2,38%	$495.000	$ 11.382,32
14592	1/12/2019	31/12/2019	18,91%	DICIEMBRE	2019	30	2,36%	$495.000	$ 11.700,56
14592	1/01/2020	31/01/2020	18,77%	ENERO	2020	30	2,35%	$495.000	$ 11.613,94
14592	1/02/2020	29/02/2020	19,06%	FEBRERO	2020	28	2,38%	$495.000	$ 11.007,15
14592	1/03/2020	31/03/2020	18,95%	MARZO	2020	30	2,37%	$495.000	$ 11.725,31
14592	1/04/2020	30/04/2020	18,69%	ABRIL	2020	29	2,34%	$495.000	$ 11.178,96
14592	1/05/2020	31/05/2020	18,19%	MAYO	2020	30	2,27%	$495.000	$ 11.255,06
14592	1/06/2020	30/06/2020	18,12%	JUNIO	2020	29	2,27%	$495.000	$ 10.838,03
14592	1/07/2020	31/07/2020	18,12%	JULIO	2020	30	2,27%	$495.000	$ 11.211,75
14592	1/08/2020	30/08/2020	18,29%	AGOSTO	2020	29	2,29%	$495.000	$ 10.939,71
14592	1/09/2020	30/09/2020	18,35%	SEPTIEMBRE	2020	29	2,29%	$495.000	$ 10.975,59
14592	1/10/2020	29/10/2020	18,09%	OCTUBRE	2020	28	2,26%	$495.000	$ 10.446,98
14592	1/11/2020	30/11/2020	17,84%	NOVIEMBRE	2020	29	2,23%	$495.000	$ 10.670,55
14592	1/12/2020	31/12/2020	17,46%	DICIEMBRE	2020	30	2,18%	$495.000	$ 10.803,38
14592	1/01/2021	31/01/2021	17,32%	ENERO	2021	30	2,16%	$495.000	$ 10.716,75
14592	1/02/2021	28/02/2021	17,54%	FEBRERO	2021	27	2,19%	$495.000	$ 9.767,59
14592	1/03/2021	31/03/2021	17,41%	MARZO	2021	30	2,18%	$495.000	$ 10.772,44
14592	1/04/2021	30/04/2021	17,31%	ABRIL	2021	29	2,16%	$495.000	$ 10.353,54
14592	1/05/2021	31/05/2021	17,22%	MAYO	2021	30	2,15%	$495.000	$ 10.654,88
14592	1/06/2021	30/06/2021	17,21%	JUNIO	2021	29	2,15%	$495.000	$ 10.293,73
14592	1/07/2021	31/07/2021	17,18%	JULIO	2021	30	2,15%	$495.000	$ 10.630,13
14592	1/08/2021	31/08/2021	17,24%	AGOSTO	2021	30	2,16%	$495.000	$ 10.667,25
14592	1/09/2021	30/09/2021	17,19%	SEPTIEMBRE	2021	29	2,15%	$495.000	$ 10.281,77
14592	1/10/2021	11/10/2021	17,08%	OCTUBRE	2021	10	2,14%	$495.000	$ 3.522,75
TOTAL INTERESES									**$ 827.466,54**
CAPITAL									**$ 495.000,00**
TOTAL INTERESES Y CAPITAL									**$ 1.322.466,54**

(31)

38.FACTURA No. 14593 DEL 02 DE DICIEMBRE DE 2015:

FACTURA No. 14593 DEL 2 DE DICIEMBRE DE 2015									
FACTURA	FECHA INICIAL	FECHA FINAL	% CTE ANUAL	MES	AÑO	FRACCIÓN	TASA	CAPITAL	INTERÉS POR MES
14593	2/01/2016	31/01/2016	19,68%	ENERO	2016	29	2,46%	$693.000	$ 16.479,54
14593	1/02/2016	29/02/2016	19,68%	FEBRERO	2016	28	2,46%	$693.000	$ 15.911,28
14593	1/03/2016	31/03/2016	19,68%	MARZO	2016	30	2,46%	$693.000	$ 17.047,80
14593	1/04/2016	30/04/2016	20,54%	ABRIL	2016	29	2,57%	$693.000	$ 17.199,68
14593	1/05/2016	31/05/2016	20,54%	MAYO	2016	30	2,57%	$693.000	$ 17.792,77
14593	1/06/2016	30/06/2016	20,54%	JUNIO	2016	29	2,57%	$693.000	$ 17.199,68
14593	1/07/2016	31/07/2016	21,34%	JULIO	2016	30	2,67%	$693.000	$ 18.485,78
14593	1/08/2016	31/08/2016	21,34%	AGOSTO	2016	30	2,67%	$693.000	$ 18.485,78
14593	1/09/2016	30/09/2016	21,34%	SEPTIEMBRE	2016	29	2,67%	$693.000	$ 17.869,58
14593	1/10/2016	31/10/2016	21,99%	OCTUBRE	2016	30	2,75%	$693.000	$ 19.048,84
14593	1/11/2016	30/11/2016	21,99%	NOVIEMBRE	2016	29	2,75%	$693.000	$ 18.413,88
14593	1/12/2016	31/12/2016	21,99%	DICIEMBRE	2016	30	2,75%	$693.000	$ 19.048,84
14593	1/01/2017	31/01/2017	22,34%	ENERO	2017	30	2,79%	$693.000	$ 19.352,03
14593	1/02/2017	28/02/2017	22,34%	FEBRERO	2017	27	2,79%	$693.000	$ 17.416,82
14593	1/03/2017	31/03/2017	22,34%	MARZO	2017	30	2,79%	$693.000	$ 19.352,03
14593	1/04/2017	30/04/2017	22,33%	ABRIL	2017	29	2,79%	$693.000	$ 18.698,58
14593	1/05/2017	31/05/2017	22,33%	MAYO	2017	30	2,79%	$693.000	$ 19.343,36
14593	1/06/2017	30/06/2017	22,33%	JUNIO	2017	29	2,79%	$693.000	$ 18.698,58
14593	1/07/2017	31/07/2017	21,98%	JULIO	2017	30	2,75%	$693.000	$ 19.040,17
14593	1/08/2017	31/08/2017	21,98%	AGOSTO	2017	30	2,75%	$693.000	$ 19.040,17
14593	1/09/2017	30/09/2017	21,48%	SEPTIEMBRE	2017	29	2,69%	$693.000	$ 17.986,82
14593	1/10/2017	31/10/2017	21,15%	OCTUBRE	2017	30	2,64%	$693.000	$ 18.321,19
14593	1/11/2017	30/11/2017	20,96%	NOVIEMBRE	2017	29	2,62%	$693.000	$ 17.551,38
14593	1/12/2017	31/12/2017	20,77%	DICIEMBRE	2017	30	2,60%	$693.000	$ 17.992,01
14593	1/01/2018	31/01/2018	20,69%	ENERO	2018	30	2,59%	$693.000	$ 17.922,71
14593	1/02/2018	28/02/2018	21,01%	FEBRERO	2018	27	2,63%	$693.000	$ 16.379,92
14593	1/03/2018	31/03/2018	20,68%	MARZO	2018	30	2,58%	$693.000	$ 17.914,05
14593	1/04/2018	30/04/2018	20,48%	ABRIL	2018	29	2,56%	$693.000	$ 17.149,44
14593	1/05/2018	31/05/2018	20,44%	MAYO	2018	30	2,56%	$693.000	$ 17.706,15
14593	1/06/2018	30/06/2018	20,28%	JUNIO	2018	29	2,54%	$693.000	$ 16.981,97
14593	1/07/2018	31/07/2018	20,03%	JULIO	2018	30	2,50%	$693.000	$ 17.350,99
14593	1/08/2018	31/08/2018	19,94%	AGOSTO	2018	30	2,49%	$693.000	$ 17.273,03
14593	1/09/2018	30/09/2018	19,81%	SEPTIEMBRE	2018	29	2,48%	$693.000	$ 16.588,40
14593	1/10/2018	31/10/2018	19,63%	OCTUBRE	2018	30	2,45%	$693.000	$ 17.004,49
14593	1/11/2018	30/11/2018	19,49%	NOVIEMBRE	2018	29	2,44%	$693.000	$ 16.320,44
14593	1/12/2018	31/12/2018	19,40%	DICIEMBRE	2018	30	2,43%	$693.000	$ 16.805,25
14593	1/01/2019	31/01/2019	19,16%	ENERO	2019	30	2,39%	$693.000	$ 16.597,35
14593	1/02/2019	28/02/2019	19,70%	FEBRERO	2019	27	2,46%	$693.000	$ 15.358,61
14593	1/03/2019	31/03/2019	19,37%	MARZO	2019	30	2,42%	$693.000	$ 16.779,26
14593	1/04/2019	30/04/2019	19,32%	ABRIL	2019	29	2,41%	$693.000	$ 16.178,08
14593	1/05/2019	31/05/2019	19,34%	MAYO	2019	30	2,42%	$693.000	$ 16.753,28
14593	1/06/2019	30/06/2019	19,30%	JUNIO	2019	29	2,41%	$693.000	$ 16.161,34
14593	1/07/2019	31/07/2019	19,28%	JULIO	2019	30	2,41%	$693.000	$ 16.701,30
14593	1/08/2019	30/08/2019	19,32%	AGOSTO	2019	29	2,41%	$693.000	$ 16.178,08
14593	1/09/2019	30/09/2019	19,32%	SEPTIEMBRE	2019	29	2,41%	$693.000	$ 16.178,08
14593	1/10/2019	29/10/2019	19,32%	OCTUBRE	2019	28	2,41%	$693.000	$ 15.620,22
14593	1/11/2019	30/11/2019	19,03%	NOVIEMBRE	2019	29	2,38%	$693.000	$ 15.935,25
14593	1/12/2019	31/12/2019	18,91%	DICIEMBRE	2019	30	2,36%	$693.000	$ 16.380,79
14593	1/01/2020	31/01/2020	18,77%	ENERO	2020	30	2,35%	$693.000	$ 16.259,51

Transversal 84B No. 24F – 15 oficina 304 Bosques de Modelia - Teléfono: 4100335 – 7912336 BOGOTÁ D.C
Email: carolingridcardozo@yahoo.es - carolcardozo@lexandinoabogados.com
www.lexandinoabogados.com

132

58

14593	1/02/2020	29/02/2020	19,06%	FEBRERO	2020	28	2,38%	$693.000	$ 15.410,01
14593	1/03/2020	31/03/2020	18,95%	MARZO	2020	30	2,37%	$693.000	$ 16.415,44
14593	1/04/2020	30/04/2020	18,69%	ABRIL	2020	29	2,34%	$693.000	$ 15.650,54
14593	1/05/2020	31/05/2020	18,19%	MAYO	2020	30	2,27%	$693.000	$ 15.757,09
14593	1/06/2020	30/06/2020	18,12%	JUNIO	2020	29	2,27%	$693.000	$ 15.173,24
14593	1/07/2020	31/07/2020	18,12%	JULIO	2020	30	2,27%	$693.000	$ 15.696,45
14593	1/08/2020	30/08/2020	18,29%	AGOSTO	2020	29	2,29%	$693.000	$ 15.315,59
14593	1/09/2020	30/09/2020	18,35%	SEPTIEMBRE	2020	29	2,29%	$693.000	$ 15.365,83
14593	1/10/2020	29/10/2020	18,09%	OCTUBRE	2020	28	2,26%	$693.000	$ 14.625,77
14593	1/11/2020	30/11/2020	17,84%	NOVIEMBRE	2020	29	2,23%	$693.000	$ 14.938,77
14593	1/12/2020	31/12/2020	17,46%	DICIEMBRE	2020	30	2,18%	$693.000	$ 15.124,73
14593	1/01/2021	31/01/2021	17,32%	ENERO	2021	30	2,16%	$693.000	$ 15.003,45
14593	1/02/2021	28/02/2021	17,54%	FEBRERO	2021	27	2,19%	$693.000	$ 13.674,62
14593	1/03/2021	31/03/2021	17,41%	MARZO	2021	30	2,18%	$693.000	$ 15.081,41
14593	1/04/2021	30/04/2021	17,31%	ABRIL	2021	29	2,16%	$693.000	$ 14.494,96
14593	1/05/2021	31/05/2021	17,22%	MAYO	2021	30	2,15%	$693.000	$ 14.916,83
14593	1/06/2021	30/06/2021	17,21%	JUNIO	2021	29	2,15%	$693.000	$ 14.411,22
14593	1/07/2021	31/07/2021	17,18%	JULIO	2021	30	2,15%	$693.000	$ 14.882,17
14593	1/08/2021	31/08/2021	17,24%	AGOSTO	2021	30	2,16%	$693.000	$ 14.934,15
14593	1/09/2021	30/09/2021	17,19%	SEPTIEMBRE	2021	29	2,15%	$693.000	$ 14.394,48
14593	1/10/2021	11/10/2021	17,08%	OCTUBRE	2021	10	2,14%	$693.000	$ 4.931,85
TOTAL INTERESES									**$ 1.158.453,16**
CAPITAL									**$ 693.000,00**
TOTAL INTERESES Y CAPITAL									**$ 1.851.453,16**

39.FACTURA No. 14595 DEL 04 DE DICIEMBRE DE 2015:

FACTURA No. 14595 DEL 4 DE DICIEMBRE DE 2015									
FACTURA	FECHA INICIAL	FECHA FINAL	% CTE ANUAL	MES	AÑO	FRACCIÓN	TASA	CAPITAL	INTERÉS POR MES
14595	4/01/2016	31/01/2016	19,68%	ENERO	2016	27	2,46%	$4.356.000	$ 96.441,84
14595	1/02/2016	29/02/2016	19,68%	FEBRERO	2016	28	2,46%	$4.356.000	$ 100.013,76
14595	1/03/2016	31/03/2016	19,68%	MARZO	2016	30	2,46%	$4.356.000	$ 107.157,60
14595	1/04/2016	30/04/2016	20,54%	ABRIL	2016	29	2,57%	$4.356.000	$ 108.112,29
14595	1/05/2016	31/05/2016	20,54%	MAYO	2016	30	2,57%	$4.356.000	$ 111.840,30
14595	1/06/2016	30/06/2016	20,54%	JUNIO	2016	29	2,57%	$4.356.000	$ 108.112,29
14595	1/07/2016	31/07/2016	21,34%	JULIO	2016	30	2,67%	$4.356.000	$ 116.196,30
14595	1/08/2016	31/08/2016	21,34%	AGOSTO	2016	30	2,67%	$4.356.000	$ 116.196,30
14595	1/09/2016	30/09/2016	21,34%	SEPTIEMBRE	2016	29	2,67%	$4.356.000	$ 112.323,09
14595	1/10/2016	31/10/2016	21,99%	OCTUBRE	2016	30	2,75%	$4.356.000	$ 119.735,55
14595	1/11/2016	30/11/2016	21,99%	NOVIEMBRE	2016	29	2,75%	$4.356.000	$ 115.744,37
14595	1/12/2016	31/12/2016	21,99%	DICIEMBRE	2016	30	2,75%	$4.356.000	$ 119.735,55
14595	1/01/2017	31/01/2017	22,34%	ENERO	2017	30	2,79%	$4.356.000	$ 121.641,30
14595	1/02/2017	28/02/2017	22,34%	FEBRERO	2017	27	2,79%	$4.356.000	$ 109.477,17
14595	1/03/2017	31/03/2017	22,34%	MARZO	2017	30	2,79%	$4.356.000	$ 121.641,30
14595	1/04/2017	30/04/2017	22,33%	ABRIL	2017	29	2,79%	$4.356.000	$ 117.533,96
14595	1/05/2017	31/05/2017	22,33%	MAYO	2017	30	2,79%	$4.356.000	$ 121.586,85
14595	1/06/2017	30/06/2017	22,33%	JUNIO	2017	29	2,79%	$4.356.000	$ 117.533,96
14595	1/07/2017	31/07/2017	21,98%	JULIO	2017	30	2,75%	$4.356.000	$ 119.681,10
14595	1/08/2017	31/08/2017	21,98%	AGOSTO	2017	30	2,75%	$4.356.000	$ 119.681,10
14595	1/09/2017	30/09/2017	21,48%	SEPTIEMBRE	2017	29	2,69%	$4.356.000	$ 113.059,98
14595	1/10/2017	31/10/2017	21,15%	OCTUBRE	2017	30	2,64%	$4.356.000	$ 115.161,75
14595	1/11/2017	30/11/2017	20,96%	NOVIEMBRE	2017	29	2,62%	$4.356.000	$ 110.322,96

(33)

59

14595	1/12/2017	31/12/2017	20,77%	DICIEMBRE	2017	30	2,60%	$4.356.000	$ 113.092,65
14595	1/01/2018	31/01/2018	20,69%	ENERO	2018	30	2,59%	$4.356.000	$ 112.657,05
14595	1/02/2018	28/02/2018	21,01%	FEBRERO	2018	27	2,63%	$4.356.000	$ 102.959,51
14595	1/03/2018	31/03/2018	20,68%	MARZO	2018	30	2,58%	$4.356.000	$ 112.602,60
14595	1/04/2018	30/04/2018	20,48%	ABRIL	2018	29	2,56%	$4.356.000	$ 107.796,48
14595	1/05/2018	31/05/2018	20,44%	MAYO	2018	30	2,56%	$4.356.000	$ 111.295,80
14595	1/06/2018	30/06/2018	20,28%	JUNIO	2018	29	2,54%	$4.356.000	$ 106.743,78
14595	1/07/2018	31/07/2018	20,03%	JULIO	2018	30	2,50%	$4.356.000	$ 109.063,35
14595	1/08/2018	31/08/2018	19,94%	AGOSTO	2018	30	2,49%	$4.356.000	$ 108.573,30
14595	1/09/2018	30/09/2018	19,81%	SEPTIEMBRE	2018	29	2,48%	$4.356.000	$ 104.269,94
14595	1/10/2018	31/10/2018	19,63%	OCTUBRE	2018	30	2,45%	$4.356.000	$ 106.885,35
14595	1/11/2018	30/11/2018	19,49%	NOVIEMBRE	2018	29	2,44%	$4.356.000	$ 102.585,62
14595	1/12/2018	31/12/2018	19,40%	DICIEMBRE	2018	30	2,43%	$4.356.000	$ 105.633,00
14595	1/01/2019	31/01/2019	19,16%	ENERO	2019	30	2,39%	$4.356.000	$ 104.326,20
14595	1/02/2019	28/02/2019	19,70%	FEBRERO	2019	27	2,46%	$4.356.000	$ 96.539,85
14595	1/03/2019	31/03/2019	19,37%	MARZO	2019	30	2,42%	$4.356.000	$ 105.469,65
14595	1/04/2019	30/04/2019	19,32%	ABRIL	2019	29	2,41%	$4.356.000	$ 101.690,82
14595	1/05/2019	31/05/2019	19,34%	MAYO	2019	30	2,42%	$4.356.000	$ 105.306,30
14595	1/06/2019	30/06/2019	19,30%	JUNIO	2019	29	2,41%	$4.356.000	$ 101.585,55
14595	1/07/2019	31/07/2019	19,28%	JULIO	2019	30	2,41%	$4.356.000	$ 104.979,60
14595	1/08/2019	30/08/2019	19,32%	AGOSTO	2019	29	2,41%	$4.356.000	$ 101.690,82
14595	1/09/2019	30/09/2019	19,32%	SEPTIEMBRE	2019	29	2,41%	$4.356.000	$ 101.690,82
14595	1/10/2019	29/10/2019	19,32%	OCTUBRE	2019	28	2,41%	$4.356.000	$ 98.184,24
14595	1/11/2019	30/11/2019	19,03%	NOVIEMBRE	2019	29	2,38%	$4.356.000	$ 100.164,41
14595	1/12/2019	31/12/2019	18,91%	DICIEMBRE	2019	30	2,36%	$4.356.000	$ 102.964,95
14595	1/01/2020	31/01/2020	18,77%	ENERO	2020	30	2,35%	$4.356.000	$ 102.202,65
14595	1/02/2020	29/02/2020	19,06%	FEBRERO	2020	28	2,38%	$4.356.000	$ 96.862,92
14595	1/03/2020	31/03/2020	18,95%	MARZO	2020	30	2,37%	$4.356.000	$ 103.182,75
14595	1/04/2020	30/04/2020	18,69%	ABRIL	2020	29	2,34%	$4.356.000	$ 98.374,81
14595	1/05/2020	31/05/2020	18,19%	MAYO	2020	30	2,27%	$4.356.000	$ 99.044,55
14595	1/06/2020	30/06/2020	18,12%	JUNIO	2020	29	2,27%	$4.356.000	$ 95.374,62
14595	1/07/2020	31/07/2020	18,12%	JULIO	2020	30	2,27%	$4.356.000	$ 98.663,40
14595	1/08/2020	30/08/2020	18,29%	AGOSTO	2020	29	2,29%	$4.356.000	$ 96.269,42
14595	1/09/2020	30/09/2020	18,35%	SEPTIEMBRE	2020	29	2,29%	$4.356.000	$ 96.585,23
14595	1/10/2020	29/10/2020	18,09%	OCTUBRE	2020	28	2,26%	$4.356.000	$ 91.933,38
14595	1/11/2020	30/11/2020	17,84%	NOVIEMBRE	2020	29	2,23%	$4.356.000	$ 93.900,84
14595	1/12/2020	31/12/2020	17,46%	DICIEMBRE	2020	30	2,18%	$4.356.000	$ 95.069,70
14595	1/01/2021	31/01/2021	17,32%	ENERO	2021	30	2,16%	$4.356.000	$ 94.307,40
14595	1/02/2021	28/02/2021	17,54%	FEBRERO	2021	27	2,19%	$4.356.000	$ 85.954,77
14595	1/03/2021	31/03/2021	17,41%	MARZO	2021	30	2,18%	$4.356.000	$ 94.797,45
14595	1/04/2021	30/04/2021	17,31%	ABRIL	2021	29	2,16%	$4.356.000	$ 91.111,18
14595	1/05/2021	31/05/2021	17,22%	MAYO	2021	30	2,15%	$4.356.000	$ 93.762,90
14595	1/06/2021	30/06/2021	17,21%	JUNIO	2021	29	2,15%	$4.356.000	$ 90.584,84
14595	1/07/2021	31/07/2021	17,18%	JULIO	2021	30	2,15%	$4.356.000	$ 93.545,10
14595	1/08/2021	31/08/2021	17,24%	AGOSTO	2021	30	2,16%	$4.356.000	$ 93.871,80
14595	1/09/2021	30/09/2021	17,19%	SEPTIEMBRE	2021	29	2,15%	$4.356.000	$ 90.479,57
14595	1/10/2021	11/10/2021	17,08%	OCTUBRE	2021	10	2,14%	$4.356.000	$ 31.000,20
TOTAL INTERESES									**$ 7.274.561,74**
CAPITAL									**$ 4.356.000,00**
TOTAL INTERESES Y CAPITAL									**$11.630.561,75**

134

60

40. FACTURA No. 14614 DEL 07 DE DICIEMBRE DE 2015:

FACTURA No. 14614 DEL 7 DE DICIEMBRE DE 2015									
FACTURA No.	FECHA INICIAL	FECHA FINAL	% CTE ANUAL	MES	AÑO	FRACCIÓN	TASA	CAPITAL	INTERÉS POR MES
14614	7/01/2016	31/01/2016	19,68%	ENERO	2016	24	2,46%	$742.500	$ 14.612,40
14614	1/02/2016	29/02/2016	19,68%	FEBRERO	2016	28	2,46%	$742.500	$ 17.047,80
14614	1/03/2016	31/03/2016	19,68%	MARZO	2016	30	2,46%	$742.500	$ 18.265,50
14614	1/04/2016	30/04/2016	20,54%	ABRIL	2016	29	2,57%	$742.500	$ 18.428,23
14614	1/05/2016	31/05/2016	20,54%	MAYO	2016	30	2,57%	$742.500	$ 19.063,69
14614	1/06/2016	30/06/2016	20,54%	JUNIO	2016	29	2,57%	$742.500	$ 18.428,23
14614	1/07/2016	31/07/2016	21,34%	JULIO	2016	30	2,67%	$742.500	$ 19.806,19
14614	1/08/2016	31/08/2016	21,34%	AGOSTO	2016	30	2,67%	$742.500	$ 19.806,19
14614	1/09/2016	30/09/2016	21,34%	SEPTIEMBRE	2016	29	2,67%	$742.500	$ 19.145,98
14614	1/10/2016	31/10/2016	21,99%	OCTUBRE	2016	30	2,75%	$742.500	$ 20.409,47
14614	1/11/2016	30/11/2016	21,99%	NOVIEMBRE	2016	29	2,75%	$742.500	$ 19.729,15
14614	1/12/2016	31/12/2016	21,99%	DICIEMBRE	2016	30	2,75%	$742.500	$ 20.409,47
14614	1/01/2017	31/01/2017	22,34%	ENERO	2017	30	2,79%	$742.500	$ 20.734,31
14614	1/02/2017	28/02/2017	22,34%	FEBRERO	2017	27	2,79%	$742.500	$ 18.660,88
14614	1/03/2017	31/03/2017	22,34%	MARZO	2017	30	2,79%	$742.500	$ 20.734,31
14614	1/04/2017	30/04/2017	22,33%	ABRIL	2017	29	2,79%	$742.500	$ 20.034,20
14614	1/05/2017	31/05/2017	22,33%	MAYO	2017	30	2,79%	$742.500	$ 20.725,03
14614	1/06/2017	30/06/2017	22,33%	JUNIO	2017	29	2,79%	$742.500	$ 20.034,20
14614	1/07/2017	31/07/2017	21,98%	JULIO	2017	30	2,75%	$742.500	$ 20.400,19
14614	1/08/2017	31/08/2017	21,98%	AGOSTO	2017	30	2,75%	$742.500	$ 20.400,19
14614	1/09/2017	30/09/2017	21,48%	SEPTIEMBRE	2017	29	2,69%	$742.500	$ 19.271,59
14614	1/10/2017	31/10/2017	21,15%	OCTUBRE	2017	30	2,64%	$742.500	$ 19.629,84
14614	1/11/2017	30/11/2017	20,96%	NOVIEMBRE	2017	29	2,62%	$742.500	$ 18.805,05
14614	1/12/2017	31/12/2017	20,77%	DICIEMBRE	2017	30	2,60%	$742.500	$ 19.277,16
14614	1/01/2018	31/01/2018	20,69%	ENERO	2018	30	2,59%	$742.500	$ 19.202,91
14614	1/02/2018	28/02/2018	21,01%	FEBRERO	2018	27	2,63%	$742.500	$ 17.549,92
14614	1/03/2018	31/03/2018	20,68%	MARZO	2018	30	2,58%	$742.500	$ 19.193,62
14614	1/04/2018	30/04/2018	20,48%	ABRIL	2018	29	2,56%	$742.500	$ 18.374,40
14614	1/05/2018	31/05/2018	20,44%	MAYO	2018	30	2,56%	$742.500	$ 18.970,88
14614	1/06/2018	30/06/2018	20,28%	JUNIO	2018	29	2,54%	$742.500	$ 18.194,96
14614	1/07/2018	31/07/2018	20,03%	JULIO	2018	30	2,50%	$742.500	$ 18.590,34
14614	1/08/2018	31/08/2018	19,94%	AGOSTO	2018	30	2,49%	$742.500	$ 18.506,81
14614	1/09/2018	30/09/2018	19,81%	SEPTIEMBRE	2018	29	2,48%	$742.500	$ 17.773,28
14614	1/10/2018	31/10/2018	19,63%	OCTUBRE	2018	30	2,45%	$742.500	$ 18.219,09
14614	1/11/2018	30/11/2018	19,49%	NOVIEMBRE	2018	29	2,44%	$742.500	$ 17.486,18
14614	1/12/2018	31/12/2018	19,40%	DICIEMBRE	2018	30	2,43%	$742.500	$ 18.005,63
14614	1/01/2019	31/01/2019	19,16%	ENERO	2019	30	2,39%	$742.500	$ 17.782,87
14614	1/02/2019	28/02/2019	19,70%	FEBRERO	2019	27	2,46%	$742.500	$ 16.455,66
14614	1/03/2019	31/03/2019	19,37%	MARZO	2019	30	2,42%	$742.500	$ 17.977,78
14614	1/04/2019	30/04/2019	19,32%	ABRIL	2019	29	2,41%	$742.500	$ 17.333,66
14614	1/05/2019	31/05/2019	19,34%	MAYO	2019	30	2,42%	$742.500	$ 17.949,94
14614	1/06/2019	30/06/2019	19,30%	JUNIO	2019	29	2,41%	$742.500	$ 17.315,72
14614	1/07/2019	31/07/2019	19,28%	JULIO	2019	30	2,41%	$742.500	$ 17.894,25
14614	1/08/2019	30/08/2019	19,32%	AGOSTO	2019	29	2,41%	$742.500	$ 17.333,66
14614	1/09/2019	30/09/2019	19,32%	SEPTIEMBRE	2019	29	2,41%	$742.500	$ 17.333,66
14614	1/10/2019	29/10/2019	19,32%	OCTUBRE	2019	28	2,41%	$742.500	$ 16.735,95
14614	1/11/2019	30/11/2019	19,03%	NOVIEMBRE	2019	29	2,38%	$742.500	$ 17.073,48
14614	1/12/2019	31/12/2019	18,91%	DICIEMBRE	2019	30	2,36%	$742.500	$ 17.550,84
14614	1/01/2020	31/01/2020	18,77%	ENERO	2020	30	2,35%	$742.500	$ 17.420,91

135

61

14614	1/02/2020	29/02/2020	19,06%	FEBRERO	2020	28	2,38%	$742.500	$ 16.510,73
14614	1/03/2020	31/03/2020	18,95%	MARZO	2020	30	2,37%	$742.500	$ 17.587,97
14614	1/04/2020	30/04/2020	18,69%	ABRIL	2020	29	2,34%	$742.500	$ 16.768,43
14614	1/05/2020	31/05/2020	18,19%	MAYO	2020	30	2,27%	$742.500	$ 16.882,59
14614	1/06/2020	30/06/2020	18,12%	JUNIO	2020	29	2,27%	$742.500	$ 16.257,04
14614	1/07/2020	31/07/2020	18,12%	JULIO	2020	30	2,27%	$742.500	$ 16.817,63
14614	1/08/2020	30/08/2020	18,29%	AGOSTO	2020	29	2,29%	$742.500	$ 16.409,56
14614	1/09/2020	30/09/2020	18,35%	SEPTIEMBRE	2020	29	2,29%	$742.500	$ 16.463,39
14614	1/10/2020	29/10/2020	18,09%	OCTUBRE	2020	28	2,26%	$742.500	$ 15.670,46
14614	1/11/2020	30/11/2020	17,84%	NOVIEMBRE	2020	29	2,23%	$742.500	$ 16.005,83
14614	1/12/2020	31/12/2020	17,46%	DICIEMBRE	2020	30	2,18%	$742.500	$ 16.205,06
14614	1/01/2021	31/01/2021	17,32%	ENERO	2021	30	2,16%	$742.500	$ 16.075,13
14614	1/02/2021	28/02/2021	17,54%	FEBRERO	2021	27	2,19%	$742.500	$ 14.651,38
14614	1/03/2021	31/03/2021	17,41%	MARZO	2021	30	2,18%	$742.500	$ 16.158,66
14614	1/04/2021	30/04/2021	17,31%	ABRIL	2021	29	2,16%	$742.500	$ 15.530,32
14614	1/05/2021	31/05/2021	17,22%	MAYO	2021	30	2,15%	$742.500	$ 15.982,31
14614	1/06/2021	30/06/2021	17,21%	JUNIO	2021	29	2,15%	$742.500	$ 15.440,60
14614	1/07/2021	31/07/2021	17,18%	JULIO	2021	30	2,15%	$742.500	$ 15.945,19
14614	1/08/2021	31/08/2021	17,24%	AGOSTO	2021	30	2,16%	$742.500	$ 16.000,88
14614	1/09/2021	30/09/2021	17,19%	SEPTIEMBRE	2021	29	2,15%	$742.500	$ 15.422,65
14614	1/10/2021	11/10/2021	17,08%	OCTUBRE	2021	10	2,14%	$742.500	$ 5.284,13
TOTAL INTERESES									**$ 1.238.155,57**
CAPITAL									**$ 742.500,00**
TOTAL INTERESES Y CAPITAL									**$ 1.980.655,57**

41. FACTURA No. 14670 DEL 14 DE DICIEMBRE DE 2015:

FACTURA No. 14670 DEL 14 DE DICIEMBRE DE 2015									
FACTURA No.	FECHA INICIAL	FECHA FINAL	% CTE ANUAL	MES	AÑO	FRACCIÓN	TASA	CAPITAL	INTERÉS POR MES
14670	14/01/2016	31/01/2016	19,68%	ENERO	2016	17	2,46%	$3.267.000	$ 45.541,98
14670	1/02/2016	29/02/2016	19,68%	FEBRERO	2016	28	2,46%	$3.267.000	$ 75.010,32
14670	1/03/2016	31/03/2016	19,68%	MARZO	2016	30	2,46%	$3.267.000	$ 80.368,20
14670	1/04/2016	30/04/2016	20,54%	ABRIL	2016	29	2,57%	$3.267.000	$ 81.084,22
14670	1/05/2016	31/05/2016	20,54%	MAYO	2016	30	2,57%	$3.267.000	$ 83.880,22
14670	1/06/2016	30/06/2016	20,54%	JUNIO	2016	29	2,57%	$3.267.000	$ 81.084,22
14670	1/07/2016	31/07/2016	21,34%	JULIO	2016	30	2,67%	$3.267.000	$ 87.147,23
14670	1/08/2016	31/08/2016	21,34%	AGOSTO	2016	30	2,67%	$3.267.000	$ 87.147,23
14670	1/09/2016	30/09/2016	21,34%	SEPTIEMBRE	2016	29	2,67%	$3.267.000	$ 84.242,32
14670	1/10/2016	31/10/2016	21,99%	OCTUBRE	2016	30	2,75%	$3.267.000	$ 89.801,66
14670	1/11/2016	30/11/2016	21,99%	NOVIEMBRE	2016	29	2,75%	$3.267.000	$ 86.808,27
14670	1/12/2016	31/12/2016	21,99%	DICIEMBRE	2016	30	2,75%	$3.267.000	$ 89.801,66
14670	1/01/2017	31/01/2017	22,34%	ENERO	2017	30	2,79%	$3.267.000	$ 91.230,97
14670	1/02/2017	28/02/2017	22,34%	FEBRERO	2017	27	2,79%	$3.267.000	$ 82.107,88
14670	1/03/2017	31/03/2017	22,34%	MARZO	2017	30	2,79%	$3.267.000	$ 91.230,97
14670	1/04/2017	30/04/2017	22,33%	ABRIL	2017	29	2,79%	$3.267.000	$ 88.150,47
14670	1/05/2017	31/05/2017	22,33%	MAYO	2017	30	2,79%	$3.267.000	$ 91.190,14
14670	1/06/2017	30/06/2017	22,33%	JUNIO	2017	29	2,79%	$3.267.000	$ 88.150,47
14670	1/07/2017	31/07/2017	21,98%	JULIO	2017	30	2,75%	$3.267.000	$ 89.760,82
14670	1/08/2017	31/08/2017	21,98%	AGOSTO	2017	30	2,75%	$3.267.000	$ 89.760,82
14670	1/09/2017	30/09/2017	21,48%	SEPTIEMBRE	2017	29	2,69%	$3.267.000	$ 84.794,99
14670	1/10/2017	31/10/2017	21,15%	OCTUBRE	2017	30	2,64%	$3.267.000	$ 86.371,31
14670	1/11/2017	30/11/2017	20,96%	NOVIEMBRE	2017	29	2,62%	$3.267.000	$ 82.742,22
14670	1/12/2017	31/12/2017	20,77%	DICIEMBRE	2017	30	2,60%	$3.267.000	$ 84.819,49

136

62

14670	1/01/2018	31/01/2018	20,69%	ENERO	2018	30	2,59%	$3.267.000	$ 84.492,79
14670	1/02/2018	28/02/2018	21,01%	FEBRERO	2018	27	2,63%	$3.267.000	$ 77.219,63
14670	1/03/2018	31/03/2018	20,68%	MARZO	2018	30	2,58%	$3.267.000	$ 84.451,95
14670	1/04/2018	30/04/2018	20,48%	ABRIL	2018	29	2,56%	$3.267.000	$ 80.847,36
14670	1/05/2018	31/05/2018	20,44%	MAYO	2018	30	2,56%	$3.267.000	$ 83.471,85
14670	1/06/2018	30/06/2018	20,28%	JUNIO	2018	29	2,54%	$3.267.000	$ 80.057,84
14670	1/07/2018	31/07/2018	20,03%	JULIO	2018	30	2,50%	$3.267.000	$ 81.797,51
14670	1/08/2018	31/08/2018	19,94%	AGOSTO	2018	30	2,49%	$3.267.000	$ 81.429,98
14670	1/09/2018	30/09/2018	19,81%	SEPTIEMBRE	2018	29	2,48%	$3.267.000	$ 78.202,45
14670	1/10/2018	31/10/2018	19,63%	OCTUBRE	2018	30	2,45%	$3.267.000	$ 80.164,01
14670	1/11/2018	30/11/2018	19,49%	NOVIEMBRE	2018	29	2,44%	$3.267.000	$ 76.939,21
14670	1/12/2018	31/12/2018	19,40%	DICIEMBRE	2018	30	2,43%	$3.267.000	$ 79.224,75
14670	1/01/2019	31/01/2019	19,16%	ENERO	2019	30	2,39%	$3.267.000	$ 78.244,65
14670	1/02/2019	28/02/2019	19,70%	FEBRERO	2019	27	2,46%	$3.267.000	$ 72.404,89
14670	1/03/2019	31/03/2019	19,37%	MARZO	2019	30	2,42%	$3.267.000	$ 79.102,24
14670	1/04/2019	30/04/2019	19,32%	ABRIL	2019	29	2,41%	$3.267.000	$ 76.268,11
14670	1/05/2019	31/05/2019	19,34%	MAYO	2019	30	2,42%	$3.267.000	$ 78.979,73
14670	1/06/2019	30/06/2019	19,30%	JUNIO	2019	29	2,41%	$3.267.000	$ 76.189,16
14670	1/07/2019	31/07/2019	19,28%	JULIO	2019	30	2,41%	$3.267.000	$ 78.734,70
14670	1/08/2019	30/08/2019	19,32%	AGOSTO	2019	29	2,41%	$3.267.000	$ 76.268,11
14670	1/09/2019	30/09/2019	19,32%	SEPTIEMBRE	2019	29	2,41%	$3.267.000	$ 76.268,11
14670	1/10/2019	29/10/2019	19,32%	OCTUBRE	2019	28	2,41%	$3.267.000	$ 73.638,18
14670	1/11/2019	30/11/2019	19,03%	NOVIEMBRE	2019	29	2,38%	$3.267.000	$ 75.123,30
14670	1/12/2019	31/12/2019	18,91%	DICIEMBRE	2019	30	2,36%	$3.267.000	$ 77.223,71
14670	1/01/2020	31/01/2020	18,77%	ENERO	2020	30	2,35%	$3.267.000	$ 76.651,99
14670	1/02/2020	29/02/2020	19,06%	FEBRERO	2020	28	2,38%	$3.267.000	$ 72.647,19
14670	1/03/2020	31/03/2020	18,95%	MARZO	2020	30	2,37%	$3.267.000	$ 77.387,06
14670	1/04/2020	30/04/2020	18,69%	ABRIL	2020	29	2,34%	$3.267.000	$ 73.781,11
14670	1/05/2020	31/05/2020	18,19%	MAYO	2020	30	2,27%	$3.267.000	$ 74.283,41
14670	1/06/2020	30/06/2020	18,12%	JUNIO	2020	29	2,27%	$3.267.000	$ 71.530,97
14670	1/07/2020	31/07/2020	18,12%	JULIO	2020	30	2,27%	$3.267.000	$ 73.997,55
14670	1/08/2020	30/08/2020	18,29%	AGOSTO	2020	29	2,29%	$3.267.000	$ 72.202,06
14670	1/09/2020	30/09/2020	18,35%	SEPTIEMBRE	2020	29	2,29%	$3.267.000	$ 72.438,92
14670	1/10/2020	29/10/2020	18,09%	OCTUBRE	2020	28	2,26%	$3.267.000	$ 68.950,03
14670	1/11/2020	30/11/2020	17,84%	NOVIEMBRE	2020	29	2,23%	$3.267.000	$ 70.425,63
14670	1/12/2020	31/12/2020	17,46%	DICIEMBRE	2020	30	2,18%	$3.267.000	$ 71.302,28
14670	1/01/2021	31/01/2021	17,32%	ENERO	2021	30	2,16%	$3.267.000	$ 70.730,55
14670	1/02/2021	28/02/2021	17,54%	FEBRERO	2021	27	2,19%	$3.267.000	$ 64.466,08
14670	1/03/2021	31/03/2021	17,41%	MARZO	2021	30	2,18%	$3.267.000	$ 71.098,09
14670	1/04/2021	30/04/2021	17,31%	ABRIL	2021	29	2,16%	$3.267.000	$ 68.333,39
14670	1/05/2021	31/05/2021	17,22%	MAYO	2021	30	2,15%	$3.267.000	$ 70.322,18
14670	1/06/2021	30/06/2021	17,21%	JUNIO	2021	29	2,15%	$3.267.000	$ 67.938,63
14670	1/07/2021	31/07/2021	17,18%	JULIO	2021	30	2,15%	$3.267.000	$ 70.158,82
14670	1/08/2021	31/08/2021	17,24%	AGOSTO	2021	30	2,16%	$3.267.000	$ 70.403,85
14670	1/09/2021	30/09/2021	17,19%	SEPTIEMBRE	2021	29	2,15%	$3.267.000	$ 67.859,67
14670	1/10/2021	11/10/2021	17,08%	OCTUBRE	2021	10	2,14%	$3.267.000	$ 23.250,15
TOTAL INTERESES									**$5.429.131,91**
CAPITAL									**$3.267.000,00**
TOTAL INTERESES Y CAPITAL									**$8.696.131,91**

137

63

42. FACTURA No. 14671 DEL · 4 DE DICIEMBRE DE 2015:

FACTURA No. 14671 DEL 14 DE DICIEMBRE DE 2015									
FACTURA No.	FECHA INICIAL	FECHA FINAL	% CTE ANUAL	MES	AÑO	FRACCIÓN	TASA	CAPITAL	INTERÉS POR MES
14671	14/01/2016	31/01/2016	19,68%	ENERO	2016	17	2,46%	$1.386.000	$ 19.320,84
14671	1/02/2016	29/02/2016	19,68%	FEBRERO	2016	28	2,46%	$1.386.000	$ 31.822,56
14671	1/03/2016	31/03/2016	19,68%	MARZO	2016	30	2,46%	$1.386.000	$ 34.095,60
14671	1/04/2016	30/04/2016	20,54%	ABRIL	2016	29	2,57%	$1.386.000	$ 34.399,36
14671	1/05/2016	31/05/2016	20,54%	MAYO	2016	30	2,57%	$1.386.000	$ 35.585,55
14671	1/06/2016	30/06/2016	20,54%	JUNIO	2016	29	2,57%	$1.386.000	$ 34.399,36
14671	1/07/2016	31/07/2016	21,34%	JULIO	2016	30	2,67%	$1.386.000	$ 36.971,55
14671	1/08/2016	31/08/2016	21,34%	AGOSTO	2016	30	2,67%	$1.386.000	$ 36.971,55
14671	1/09/2016	30/09/2016	21,34%	SEPTIEMBRE	2016	29	2,67%	$1.386.000	$ 35.739,17
14671	1/10/2016	31/10/2016	21,99%	OCTUBRE	2016	30	2,75%	$1.386.000	$ 38.097,68
14671	1/11/2016	30/11/2016	21,99%	NOVIEMBRE	2016	29	2,75%	$1.386.000	$ 36.827,75
14671	1/12/2016	31/12/2016	21,99%	DICIEMBRE	2016	30	2,75%	$1.386.000	$ 38.097,68
14671	1/01/2017	31/01/2017	22,34%	ENERO	2017	30	2,79%	$1.386.000	$ 38.704,05
14671	1/02/2017	28/02/2017	22,34%	FEBRERO	2017	27	2,79%	$1.386.000	$ 34.833,65
14671	1/03/2017	31/03/2017	22,34%	MARZO	2017	30	2,79%	$1.386.000	$ 38.704,05
14671	1/04/2017	30/04/2017	22,33%	ABRIL	2017	29	2,79%	$1.386.000	$ 37.397,17
14671	1/05/2017	31/05/2017	22,33%	MAYO	2017	30	2,79%	$1.386.000	$ 38.686,73
14671	1/06/2017	30/06/2017	22,33%	JUNIO	2017	29	2,79%	$1.386.000	$ 37.397,17
14671	1/07/2017	31/07/2017	21,98%	JULIO	2017	30	2,75%	$1.386.000	$ 38.080,35
14671	1/08/2017	31/08/2017	21,98%	AGOSTO	2017	30	2,75%	$1.386.000	$ 38.080,35
14671	1/09/2017	30/09/2017	21,48%	SEPTIEMBRE	2017	29	2,69%	$1.386.000	$ 35.973,63
14671	1/10/2017	31/10/2017	21,15%	OCTUBRE	2017	30	2,64%	$1.386.000	$ 36.642,37
14671	1/11/2017	30/11/2017	20,96%	NOVIEMBRE	2017	29	2,62%	$1.386.000	$ 35.102,76
14671	1/12/2017	31/12/2017	20,77%	DICIEMBRE	2017	30	2,60%	$1.386.000	$ 35.984,02
14671	1/01/2018	31/01/2018	20,69%	ENERO	2018	30	2,59%	$1.386.000	$ 35.845,42
14671	1/02/2018	28/02/2018	21,01%	FEBRERO	2018	27	2,63%	$1.386.000	$ 32.759,84
14671	1/03/2018	31/03/2018	20,68%	MARZO	2018	30	2,58%	$1.386.000	$ 35.828,10
14671	1/04/2018	30/04/2018	20,48%	ABRIL	2018	29	2,56%	$1.386.000	$ 34.298,88
14671	1/05/2018	31/05/2018	20,44%	MAYO	2018	30	2,56%	$1.386.000	$ 35.412,30
14671	1/06/2018	30/06/2018	20,28%	JUNIO	2018	29	2,54%	$1.386.000	$ 33.963,93
14671	1/07/2018	31/07/2018	20,03%	JULIO	2018	30	2,50%	$1.386.000	$ 34.701,98
14671	1/08/2018	31/08/2018	19,94%	AGOSTO	2018	30	2,49%	$1.386.000	$ 34.546,05
14671	1/09/2018	30/09/2018	19,81%	SEPTIEMBRE	2018	29	2,48%	$1.386.000	$ 33.176,80
14671	1/10/2018	31/10/2018	19,63%	OCTUBRE	2018	30	2,45%	$1.386.000	$ 34.008,98
14671	1/11/2018	30/11/2018	19,49%	NOVIEMBRE	2018	29	2,44%	$1.386.000	$ 32.640,88
14671	1/12/2018	31/12/2018	19,40%	DICIEMBRE	2018	30	2,43%	$1.386.000	$ 33.610,50
14671	1/01/2019	31/01/2019	19,16%	ENERO	2019	30	2,39%	$1.386.000	$ 33.194,70
14671	1/02/2019	28/02/2019	19,70%	FEBRERO	2019	27	2,46%	$1.386.000	$ 30.717,22
14671	1/03/2019	31/03/2019	19,37%	MARZO	2019	30	2,42%	$1.386.000	$ 33.558,53
14671	1/04/2019	30/04/2019	19,32%	ABRIL	2019	29	2,41%	$1.386.000	$ 32.356,17
14671	1/05/2019	31/05/2019	19,34%	MAYO	2019	30	2,42%	$1.386.000	$ 33.506,55
14671	1/06/2019	30/06/2019	19,30%	JUNIO	2019	29	2,41%	$1.386.000	$ 32.322,67
14671	1/07/2019	31/07/2019	19,28%	JULIO	2019	30	2,41%	$1.386.000	$ 33.402,60
14671	1/08/2019	30/08/2019	19,32%	AGOSTO	2019	29	2,41%	$1.386.000	$ 32.356,17
14671	1/09/2019	30/09/2019	19,32%	SEPTIEMBRE	2019	29	2,41%	$1.386.000	$ 32.356,17
14671	1/10/2019	29/10/2019	19,32%	OCTUBRE	2019	28	2,41%	$1.386.000	$ 31.240,44
14671	1/11/2019	30/11/2019	19,03%	NOVIEMBRE	2019	29	2,38%	$1.386.000	$ 31.870,49
14671	1/12/2019	31/12/2019	18,91%	DICIEMBRE	2019	30	2,36%	$1.386.000	$ 32.761,58
14671	1/01/2020	31/01/2020	18,77%	ENERO	2020	30	2,35%	$1.386.000	$ 32.519,02

138

64

14671	1/02/2020	29/02/2020	19,06%	FEBRERO	2020	28	2,38%	$1.386.000	$ 30.820,02
14671	1/03/2020	31/03/2020	18,95%	MARZO	2020	30	2,37%	$1.386.000	$ 32.830,88
14671	1/04/2020	30/04/2020	18,69%	ABRIL	2020	29	2,34%	$1.386.000	$ 31.301,08
14671	1/05/2020	31/05/2020	18,19%	MAYO	2020	30	2,27%	$1.386.000	$ 31.514,18
14671	1/06/2020	30/06/2020	18,12%	JUNIO	2020	29	2,27%	$1.386.000	$ 30.346,47
14671	1/07/2020	31/07/2020	18,12%	JULIO	2020	30	2,27%	$1.386.000	$ 31.392,90
14671	1/08/2020	30/08/2020	18,29%	AGOSTO	2020	29	2,29%	$1.386.000	$ 30.631,18
14671	1/09/2020	30/09/2020	18,35%	SEPTIEMBRE	2020	29	2,29%	$1.386.000	$ 30.731,66
14671	1/10/2020	29/10/2020	18,09%	OCTUBRE	2020	28	2,26%	$1.386.000	$ 29.251,53
14671	1/11/2020	30/11/2020	17,84%	NOVIEMBRE	2020	29	2,23%	$1.386.000	$ 29.877,54
14671	1/12/2020	31/12/2020	17,46%	DICIEMBRE	2020	30	2,18%	$1.386.000	$ 30.249,45
14671	1/01/2021	31/01/2021	17,32%	ENERO	2021	30	2,16%	$1.386.000	$ 30.006,90
14671	1/02/2021	28/02/2021	17,54%	FEBRERO	2021	27	2,19%	$1.386.000	$ 27.349,25
14671	1/03/2021	31/03/2021	17,41%	MARZO	2021	30	2,18%	$1.386.000	$ 30.162,82
14671	1/04/2021	30/04/2021	17,31%	ABRIL	2021	29	2,16%	$1.386.000	$ 28.989,92
14671	1/05/2021	31/05/2021	17,22%	MAYO	2021	30	2,15%	$1.386.000	$ 29.833,65
14671	1/06/2021	30/06/2021	17,21%	JUNIO	2021	29	2,15%	$1.386.000	$ 28.822,45
14671	1/07/2021	31/07/2021	17,18%	JULIO	2021	30	2,15%	$1.386.000	$ 29.764,35
14671	1/08/2021	31/08/2021	17,24%	AGOSTO	2021	30	2,16%	$1.386.000	$ 29.868,30
14671	1/09/2021	30/09/2021	17,19%	SEPTIEMBRE	2021	29	2,15%	$1.386.000	$ 28.788,95
14671	1/10/2021	11/10/2021	17,08%	OCTUBRE	2021	10	2,14%	$1.386.000	$ 9.863,70
TOTAL INTERESES									**$2.303.268,08**
CAPITAL									**$1.386.000,00**
TOTAL INTERESES Y CAPITAL									**$3.689.268,08**

43. FACTURA No. 14672 DEL 14 DE DICIEMBRE DE 2015:

FACTURA No. 14672 DEL 14 DE DICIEMBRE DE 2015									
FACTURA	FECHA INICIAL	FECHA FINAL	% CTE ANUAL	MES	AÑO	FRACCIÓN	TASA	CAPITAL	INTERÉS POR MES
14672	14/01/2016	31/01/2016	19,68%	ENERO	2016	17	2,46%	$3.267.000	$ 45.541,98
14672	1/02/2016	29/02/2016	19,68%	FEBRERO	2016	28	2,46%	$3.267.000	$ 75.010,32
14672	1/03/2016	31/03/2016	19,68%	MARZO	2016	30	2,46%	$3.267.000	$ 80.368,20
14672	1/04/2016	30/04/2016	20,54%	ABRIL	2016	29	2,57%	$3.267.000	$ 81.084,22
14672	1/05/2016	31/05/2016	20,54%	MAYO	2016	30	2,57%	$3.267.000	$ 83.880,22
14672	1/06/2016	30/06/2016	20,54%	JUNIO	2016	29	2,57%	$3.267.000	$ 81.084,22
14672	1/07/2016	31/07/2016	21,34%	JULIO	2016	30	2,67%	$3.267.000	$ 87.147,23
14672	1/08/2016	31/08/2016	21,34%	AGOSTO	2016	30	2,67%	$3.267.000	$ 87.147,23
14672	1/09/2016	30/09/2016	21,34%	SEPTIEMBRE	2016	29	2,67%	$3.267.000	$ 84.242,32
14672	1/10/2016	31/10/2016	21,99%	OCTUBRE	2016	30	2,75%	$3.267.000	$ 89.801,66
14672	1/11/2016	30/11/2016	21,99%	NOVIEMBRE	2016	29	2,75%	$3.267.000	$ 86.808,27
14672	1/12/2016	31/12/2016	21,99%	DICIEMBRE	2016	30	2,75%	$3.267.000	$ 89.801,66
14672	1/01/2017	31/01/2017	22,34%	ENERO	2017	30	2,79%	$3.267.000	$ 91.230,97
14672	1/02/2017	28/02/2017	22,34%	FEBRERO	2017	27	2,79%	$3.267.000	$ 82.107,88
14672	1/03/2017	31/03/2017	22,34%	MARZO	2017	30	2,79%	$3.267.000	$ 91.230,97
14672	1/04/2017	30/04/2017	22,33%	ABRIL	2017	29	2,79%	$3.267.000	$ 88.150,47
14672	1/05/2017	31/05/2017	22,33%	MAYO	2017	30	2,79%	$3.267.000	$ 91.190,14
14672	1/06/2017	30/06/2017	22,33%	JUNIO	2017	29	2,79%	$3.267.000	$ 88.150,47
14672	1/07/2017	31/07/2017	21,98%	JULIO	2017	30	2,75%	$3.267.000	$ 89.760,82
14672	1/08/2017	31/08/2017	21,98%	AGOSTO	2017	30	2,75%	$3.267.000	$ 89.760,82
14672	1/09/2017	30/09/2017	21,48%	SEPTIEMBRE	2017	29	2,69%	$3.267.000	$ 84.794,99
14672	1/10/2017	31/10/2017	21,15%	OCTUBRE	2017	30	2,64%	$3.267.000	$ 86.371,31
14672	1/11/2017	30/11/2017	20,96%	NOVIEMBRE	2017	29	2,62%	$3.267.000	$ 82.742,22
14672	1/12/2017	31/12/2017	20,77%	DICIEMBRE	2017	30	2,60%	$3.267.000	$ 84.819,49

13a

65

14672	1/01/2018	31/01/2018	20,69%	ENERO	2018	30	2,59%	$3.267.000	$ 84.492,79
14672	1/02/2018	28/02/2018	21,01%	FEBRERO	2018	27	2,63%	$3.267.000	$ 77.219,63
14672	1/03/2018	31/03/2018	20,68%	MARZO	2018	30	2,58%	$3.267.000	$ 84.451,95
14672	1/04/2018	30/04/2018	20,48%	ABRIL	2018	29	2,56%	$3.267.000	$ 80.847,36
14672	1/05/2018	31/05/2018	20,44%	MAYO	2018	30	2,56%	$3.267.000	$ 83.471,85
14672	1/06/2018	30/06/2018	20,28%	JUNIO	2018	29	2,54%	$3.267.000	$ 80.057,84
14672	1/07/2018	31/07/2018	20,03%	JULIO	2018	30	2,50%	$3.267.000	$ 81.797,51
14672	1/08/2018	31/08/2018	19,94%	AGOSTO	2018	30	2,49%	$3.267.000	$ 81.429,98
14672	1/09/2018	30/09/2018	19,81%	SEPTIEMBRE	2018	29	2,48%	$3.267.000	$ 78.202,45
14672	1/10/2018	31/10/2018	19,63%	OCTUBRE	2018	30	2,45%	$3.267.000	$ 80.164,01
14672	1/11/2018	30/11/2018	19,49%	NOVIEMBRE	2018	29	2,44%	$3.267.000	$ 76.939,21
14672	1/12/2018	31/12/2018	19,40%	DICIEMBRE	2018	30	2,43%	$3.267.000	$ 79.224,75
14672	1/01/2019	31/01/2019	19,16%	ENERO	2019	30	2,39%	$3.267.000	$ 78.244,65
14672	1/02/2019	28/02/2019	19,70%	FEBRERO	2019	27	2,46%	$3.267.000	$ 72.404,89
14672	1/03/2019	31/03/2019	19,37%	MARZO	2019	30	2,42%	$3.267.000	$ 79.102,24
14672	1/04/2019	30/04/2019	19,32%	ABRIL	2019	29	2,41%	$3.267.000	$ 76.268,11
14672	1/05/2019	31/05/2019	19,34%	MAYO	2019	30	2,42%	$3.267.000	$ 78.979,73
14672	1/06/2019	30/06/2019	19,30%	JUNIO	2019	29	2,41%	$3.267.000	$ 76.189,16
14672	1/07/2019	31/07/2019	19,28%	JULIO	2019	30	2,41%	$3.267.000	$ 78.734,70
14672	1/08/2019	30/08/2019	19,32%	AGOSTO	2019	29	2,41%	$3.267.000	$ 76.268,11
14672	1/09/2019	30/09/2019	19,32%	SEPTIEMBRE	2019	29	2,41%	$3.267.000	$ 76.268,11
14672	1/10/2019	29/10/2019	19,32%	OCTUBRE	2019	28	2,41%	$3.267.000	$ 73.638,18
14672	1/11/2019	30/11/2019	19,03%	NOVIEMBRE	2019	29	2,38%	$3.267.000	$ 75.123,30
14672	1/12/2019	31/12/2019	18,91%	DICIEMBRE	2019	30	2,36%	$3.267.000	$ 77.223,71
14672	1/01/2020	31/01/2020	18,77%	ENERO	2020	30	2,35%	$3.267.000	$ 76.651,99
14672	1/02/2020	29/02/2020	19,06%	FEBRERO	2020	28	2,38%	$3.267.000	$ 72.647,19
14672	1/03/2020	31/03/2020	18,95%	MARZO	2020	30	2,37%	$3.267.000	$ 77.387,06
14672	1/04/2020	30/04/2020	18,69%	ABRIL	2020	29	2,34%	$3.267.000	$ 73.781,11
14672	1/05/2020	31/05/2020	18,19%	MAYO	2020	30	2,27%	$3.267.000	$ 74.283,41
14672	1/06/2020	30/06/2020	18,12%	JUNIO	2020	29	2,27%	$3.267.000	$ 71.530,97
14672	1/07/2020	31/07/2020	18,12%	JULIO	2020	30	2,27%	$3.267.000	$ 73.997,55
14672	1/08/2020	30/08/2020	18,29%	AGOSTO	2020	29	2,29%	$3.267.000	$ 72.202,06
14672	1/09/2020	30/09/2020	18,35%	SEPTIEMBRE	2020	29	2,29%	$3.267.000	$ 72.438,92
14672	1/10/2020	29/10/2020	18,09%	OCTUBRE	2020	28	2,26%	$3.267.000	$ 68.950,03
14672	1/11/2020	30/11/2020	17,84%	NOVIEMBRE	2020	29	2,23%	$3.267.000	$ 70.425,63
14672	1/12/2020	31/12/2020	17,46%	DICIEMBRE	2020	30	2,18%	$3.267.000	$ 71.302,28
14672	1/01/2021	31/01/2021	17,32%	ENERO	2021	30	2,16%	$3.267.000	$ 70.730,55
14672	1/02/2021	28/02/2021	17,54%	FEBRERO	2021	27	2,19%	$3.267.000	$ 64.466,08
14672	1/03/2021	31/03/2021	17,41%	MARZO	2021	30	2,18%	$3.267.000	$ 71.098,09
14672	1/04/2021	30/04/2021	17,31%	ABRIL	2021	29	2,16%	$3.267.000	$ 68.333,39
14672	1/05/2021	31/05/2021	17,22%	MAYO	2021	30	2,15%	$3.267.000	$ 70.322,18
14672	1/06/2021	30/06/2021	17,21%	JUNIO	2021	29	2,15%	$3.267.000	$ 67.938,63
14672	1/07/2021	31/07/2021	17,18%	JULIO	2021	30	2,15%	$3.267.000	$ 70.158,82
14672	1/08/2021	31/08/2021	17,24%	AGOSTO	2021	30	2,16%	$3.267.000	$ 70.403,85
14672	1/09/2021	30/09/2021	17,19%	SEPTIEMBRE	2021	29	2,15%	$3.267.000	$ 67.859,67
14672	1/10/2021	11/10/2021	17,08%	OCTUBRE	2021	10	2,14%	$3.267.000	$ 23.250,15
TOTAL INTERESES									**$ 5.429.131,91**
CAPITAL									**$ 3.267.000,00**
TOTAL INTERESES Y CAPITAL									**$ 8.696.131,91**

44.FACTURA No. 14688 DEL 14 DE DICIEMBRE DE 2015:

FACTURA No. 14688 DEL 14 DE DICIEMBRE DE 2015									
FACTURA No.	FECHA INICIAL	FECHA FINAL	% CTE ANUAL	MES	AÑO	FRACCIÓN	TASA	CAPITAL	INTERÉS POR MES
14688	14/01/2016	31/01/2016	19,68%	ENERO	2016	17	2,46%	$3.267.000	$ 45.541,98
14688	1/02/2016	29/02/2016	19,68%	FEBRERO	2016	28	2,46%	$3.267.000	$ 75.010,32
14688	1/03/2016	31/03/2016	19,68%	MARZO	2016	30	2,46%	$3.267.000	$ 80.368,20
14688	1/04/2016	30/04/2016	20,54%	ABRIL	2016	29	2,57%	$3.267.000	$ 81.084,22
14688	1/05/2016	31/05/2016	20,54%	MAYO	2016	30	2,57%	$3.267.000	$ 83.880,22
14688	1/06/2016	30/06/2016	20,54%	JUNIO	2016	29	2,57%	$3.267.000	$ 81.084,22
14688	1/07/2016	31/07/2016	21,34%	JULIO	2016	30	2,67%	$3.267.000	$ 87.147,23
14688	1/08/2016	31/08/2016	21,34%	AGOSTO	2016	30	2,67%	$3.267.000	$ 87.147,23
14688	1/09/2016	30/09/2016	21,34%	SEPTIEMBRE	2016	29	2,67%	$3.267.000	$ 84.242,32
14688	1/10/2016	31/10/2016	21,99%	OCTUBRE	2016	30	2,75%	$3.267.000	$ 89.801,66
14688	1/11/2016	30/11/2016	21,99%	NOVIEMBRE	2016	29	2,75%	$3.267.000	$ 86.808,27
14688	1/12/2016	31/12/2016	21,99%	DICIEMBRE	2016	30	2,75%	$3.267.000	$ 89.801,66
14688	1/01/2017	31/01/2017	22,34%	ENERO	2017	30	2,79%	$3.267.000	$ 91.230,97
14688	1/02/2017	28/02/2017	22,34%	FEBRERO	2017	27	2,79%	$3.267.000	$ 82.107,88
14688	1/03/2017	31/03/2017	22,34%	MARZO	2017	30	2,79%	$3.267.000	$ 91.230,97
14688	1/04/2017	30/04/2017	22,33%	ABRIL	2017	29	2,79%	$3.267.000	$ 88.150,47
14688	1/05/2017	31/05/2017	22,33%	MAYO	2017	30	2,79%	$3.267.000	$ 91.190,14
14688	1/06/2017	30/06/2017	22,33%	JUNIO	2017	29	2,79%	$3.267.000	$ 88.150,47
14688	1/07/2017	31/07/2017	21,98%	JULIO	2017	30	2,75%	$3.267.000	$ 89.760,82
14688	1/08/2017	31/08/2017	21,98%	AGOSTO	2017	30	2,75%	$3.267.000	$ 89.760,82
14688	1/09/2017	30/09/2017	21,48%	SEPTIEMBRE	2017	29	2,69%	$3.267.000	$ 84.794,99
14688	1/10/2017	31/10/2017	21,15%	OCTUBRE	2017	30	2,64%	$3.267.000	$ 86.371,31
14688	1/11/2017	30/11/2017	20,96%	NOVIEMBRE	2017	29	2,62%	$3.267.000	$ 82.742,22
14688	1/12/2017	31/12/2017	20,77%	DICIEMBRE	2017	30	2,60%	$3.267.000	$ 84.819,49
14688	1/01/2018	31/01/2018	20,69%	ENERO	2018	30	2,59%	$3.267.000	$ 84.492,79
14688	1/02/2018	28/02/2018	21,01%	FEBRERO	2018	27	2,63%	$3.267.000	$ 77.219,63
14688	1/03/2018	31/03/2018	20,68%	MARZO	2018	30	2,58%	$3.267.000	$ 84.451,95
14688	1/04/2018	30/04/2018	20,48%	ABRIL	2018	29	2,56%	$3.267.000	$ 80.847,36
14688	1/05/2018	31/05/2018	20,44%	MAYO	2018	30	2,56%	$3.267.000	$ 83.471,85
14688	1/06/2018	30/06/2018	20,28%	JUNIO	2018	29	2,54%	$3.267.000	$ 80.057,84
14688	1/07/2018	31/07/2018	20,03%	JULIO	2018	30	2,50%	$3.267.000	$ 81.797,51
14688	1/08/2018	31/08/2018	19,94%	AGOSTO	2018	30	2,49%	$3.267.000	$ 81.429,98
14688	1/09/2018	30/09/2018	19,81%	SEPTIEMBRE	2018	29	2,48%	$3.267.000	$ 78.202,45
14688	1/10/2018	31/10/2018	19,63%	OCTUBRE	2018	30	2,45%	$3.267.000	$ 80.164,01
14688	1/11/2018	30/11/2018	19,49%	NOVIEMBRE	2018	29	2,44%	$3.267.000	$ 76.939,21
14688	1/12/2018	31/12/2018	19,40%	DICIEMBRE	2018	30	2,43%	$3.267.000	$ 79.224,75
14688	1/01/2019	31/01/2019	19,16%	ENERO	2019	30	2,39%	$3.267.000	$ 78.244,65
14688	1/02/2019	28/02/2019	19,70%	FEBRERO	2019	27	2,46%	$3.267.000	$ 72.404,89
14688	1/03/2019	31/03/2019	19,37%	MARZO	2019	30	2,42%	$3.267.000	$ 79.102,24
14688	1/04/2019	30/04/2019	19,32%	ABRIL	2019	29	2,41%	$3.267.000	$ 76.268,11
14688	1/05/2019	31/05/2019	19,34%	MAYO	2019	30	2,42%	$3.267.000	$ 78.979,73
14688	1/06/2019	30/06/2019	19,30%	JUNIO	2019	29	2,41%	$3.267.000	$ 76.189,16
14688	1/07/2019	31/07/2019	19,28%	JULIO	2019	30	2,41%	$3.267.000	$ 78.734,70
14688	1/08/2019	30/08/2019	19,32%	AGOSTO	2019	29	2,41%	$3.267.000	$ 76.268,11
14688	1/09/2019	30/09/2019	19,32%	SEPTIEMBRE	2019	29	2,41%	$3.267.000	$ 76.268,11
14688	1/10/2019	29/10/2019	19,32%	OCTUBRE	2019	28	2,41%	$3.267.000	$ 73.638,18
14688	1/11/2019	30/11/2019	19,03%	NOVIEMBRE	2019	29	2,38%	$3.267.000	$ 75.123,30
14688	1/12/2019	31/12/2019	18,91%	DICIEMBRE	2019	30	2,36%	$3.267.000	$ 77.223,71
14688	1/01/2020	31/01/2020	18,77%	ENERO	2020	30	2,35%	$3.267.000	$ 76.651,99

Transversal 84B No. 24F – 15 oficina 304 Bosques de Modelia - Teléfono: 4100335 – 7912336 BOGOTÁ D.C
Email: carolingridcardozo@yahoo.es - carolcardozo@lexandinoabogados.com
www.lexandinoabogados.com

141

67

14688	1/02/2020	29/02/2020	19,06%	FEBRERO	2020	28	2,38%	$3.267.000	$ 72.647,19
14688	1/03/2020	31/03/2020	18,95%	MARZO	2020	30	2,37%	$3.267.000	$ 77.387,06
14688	1/04/2020	30/04/2020	18,69%	ABRIL	2020	29	2,34%	$3.267.000	$ 73.781,11
14688	1/05/2020	31/05/2020	18,19%	MAYO	2020	30	2,27%	$3.267.000	$ 74.283,41
14688	1/06/2020	30/06/2020	18,12%	JUNIO	2020	29	2,27%	$3.267.000	$ 71.530,97
14688	1/07/2020	31/07/2020	18,12%	JULIO	2020	30	2,27%	$3.267.000	$ 73.997,55
14688	1/08/2020	30/08/2020	18,29%	AGOSTO	2020	29	2,29%	$3.267.000	$ 72.202,06
14688	1/09/2020	30/09/2020	18,35%	SEPTIEMBRE	2020	29	2,29%	$3.267.000	$ 72.438,92
14688	1/10/2020	29/10/2020	18,09%	OCTUBRE	2020	28	2,26%	$3.267.000	$ 68.950,03
14688	1/11/2020	30/11/2020	17,84%	NOVIEMBRE	2020	29	2,23%	$3.267.000	$ 70.425,63
14688	1/12/2020	31/12/2020	17,46%	DICIEMBRE	2020	30	2,18%	$3.267.000	$ 71.302,28
14688	1/01/2021	31/01/2021	17,32%	ENERO	2021	30	2,16%	$3.267.000	$ 70.730,55
14688	1/02/2021	28/02/2021	17,54%	FEBRERO	2021	27	2,19%	$3.267.000	$ 64.466,08
14688	1/03/2021	31/03/2021	17,41%	MARZO	2021	30	2,18%	$3.267.000	$ 71.098,09
14688	1/04/2021	30/04/2021	17,31%	ABRIL	2021	29	2,16%	$3.267.000	$ 68.333,39
14688	1/05/2021	31/05/2021	17,22%	MAYO	2021	30	2,15%	$3.267.000	$ 70.322,18
14688	1/06/2021	30/06/2021	17,21%	JUNIO	2021	29	2,15%	$3.267.000	$ 67.938,63
14688	1/07/2021	31/07/2021	17,18%	JULIO	2021	30	2,15%	$3.267.000	$ 70.158,82
14688	1/08/2021	31/08/2021	17,24%	AGOSTO	2021	30	2,16%	$3.267.000	$ 70.403,85
14688	1/09/2021	30/09/2021	17,19%	SEPTIEMBRE	2021	29	2,15%	$3.267.000	$ 67.859,67
14688	1/10/2021	11/10/2021	17,08%	OCTUBRE	2021	10	2,14%	$3.267.000	$ 23.250,15
TOTAL INTERESES									**$5.429.131,91**
CAPITAL									**$3.267.000,00**
TOTAL INTERESES Y CAPITAL									**$8.696.131,91**

45. FACTURA No. 14689 DEL 14 DE DICIEMBRE DE 2015:

FACTURA No. 14689 DEL 14 DE DICIEMBRE DE 2015									
FACTURA	FECHA INICIAL	FECHA FINAL	% CTE ANUAL	MES	AÑO	FRACCIÓN	TASA	CAPITAL	INTERÉS POR MES
14689	14/01/2016	31/01/2016	19,68%	ENERO	2016	17	2,46%	$3.267.000	$ 45.541,98
14689	1/02/2016	29/02/2016	19,68%	FEBRERO	2016	28	2,46%	$3.267.000	$ 75.010,32
14689	1/03/2016	31/03/2016	19,68%	MARZO	2016	30	2,46%	$3.267.000	$ 80.368,20
14689	1/04/2016	30/04/2016	20,54%	ABRIL	2016	29	2,57%	$3.267.000	$ 81.084,22
14689	1/05/2016	31/05/2016	20,54%	MAYO	2016	30	2,57%	$3.267.000	$ 83.880,22
14689	1/06/2016	30/06/2016	20,54%	JUNIO	2016	29	2,57%	$3.267.000	$ 81.084,22
14689	1/07/2016	31/07/2016	21,34%	JULIO	2016	30	2,67%	$3.267.000	$ 87.147,23
14689	1/08/2016	31/08/2016	21,34%	AGOSTO	2016	30	2,67%	$3.267.000	$ 87.147,23
14689	1/09/2016	30/09/2016	21,34%	SEPTIEMBRE	2016	29	2,67%	$3.267.000	$ 84.242,32
14689	1/10/2016	31/10/2016	21,99%	OCTUBRE	2016	30	2,75%	$3.267.000	$ 89.801,66
14689	1/11/2016	30/11/2016	21,99%	NOVIEMBRE	2016	29	2,75%	$3.267.000	$ 86.808,27
14689	1/12/2016	31/12/2016	21,99%	DICIEMBRE	2016	30	2,75%	$3.267.000	$ 89.801,66
14689	1/01/2017	31/01/2017	22,34%	ENERO	2017	30	2,79%	$3.267.000	$ 91.230,97
14689	1/02/2017	28/02/2017	22,34%	FEBRERO	2017	27	2,79%	$3.267.000	$ 82.107,88
14689	1/03/2017	31/03/2017	22,34%	MARZO	2017	30	2,79%	$3.267.000	$ 91.230,97
14689	1/04/2017	30/04/2017	22,33%	ABRIL	2017	29	2,79%	$3.267.000	$ 88.150,47
14689	1/05/2017	31/05/2017	22,33%	MAYO	2017	30	2,79%	$3.267.000	$ 91.190,14
14689	1/06/2017	30/06/2017	22,33%	JUNIO	2017	29	2,79%	$3.267.000	$ 88.150,47
14689	1/07/2017	31/07/2017	21,98%	JULIO	2017	30	2,75%	$3.267.000	$ 89.760,82
14689	1/08/2017	31/08/2017	21,98%	AGOSTO	2017	30	2,75%	$3.267.000	$ 89.760,82
14689	1/09/2017	30/09/2017	21,48%	SEPTIEMBRE	2017	29	2,69%	$3.267.000	$ 84.794,99
14689	1/10/2017	31/10/2017	21,15%	OCTUBRE	2017	30	2,64%	$3.267.000	$ 86.371,31
14689	1/11/2017	30/11/2017	20,96%	NOVIEMBRE	2017	29	2,62%	$3.267.000	$ 82.742,22

142

68

14689	1/12/2017	31/12/2017	20,77%	DICIEMBRE	2017	30	2,60%	$3.267.000	$ 84.819,49
14689	1/01/2018	31/01/2018	20,69%	ENERO	2018	30	2,59%	$3.267.000	$ 84.492,79
14689	1/02/2018	28/02/2018	21,01%	FEBRERO	2018	27	2,63%	$3.267.000	$ 77.219,63
14689	1/03/2018	31/03/2018	20,68%	MARZO	2018	30	2,58%	$3.267.000	$ 84.451,95
14689	1/04/2018	30/04/2018	20,48%	ABRIL	2018	29	2,56%	$3.267.000	$ 80.847,36
14689	1/05/2018	31/05/2018	20,44%	MAYO	2018	30	2,56%	$3.267.000	$ 83.471,85
14689	1/06/2018	30/06/2018	20,28%	JUNIO	2018	29	2,54%	$3.267.000	$ 80.057,84
14689	1/07/2018	31/07/2018	20,03%	JULIO	2018	30	2,50%	$3.267.000	$ 81.797,51
14689	1/08/2018	31/08/2018	19,94%	AGOSTO	2018	30	2,49%	$3.267.000	$ 81.429,98
14689	1/09/2018	30/09/2018	19,81%	SEPTIEMBRE	2018	29	2,48%	$3.267.000	$ 78.202,45
14689	1/10/2018	31/10/2018	19,63%	OCTUBRE	2018	30	2,45%	$3.267.000	$ 80.164,01
14689	1/11/2018	30/11/2018	19,49%	NOVIEMBRE	2018	29	2,44%	$3.267.000	$ 76.939,21
14689	1/12/2018	31/12/2018	19,40%	DICIEMBRE	2018	30	2,43%	$3.267.000	$ 79.224,75
14689	1/01/2019	31/01/2019	19,16%	ENERO	2019	30	2,39%	$3.267.000	$ 78.244,65
14689	1/02/2019	28/02/2019	19,70%	FEBRERO	2019	27	2,46%	$3.267.000	$ 72.404,89
14689	1/03/2019	31/03/2019	19,37%	MARZO	2019	30	2,42%	$3.267.000	$ 79.102,24
14689	1/04/2019	30/04/2019	19,32%	ABRIL	2019	29	2,41%	$3.267.000	$ 76.268,11
14689	1/05/2019	31/05/2019	19,34%	MAYO	2019	30	2,42%	$3.267.000	$ 78.979,73
14689	1/06/2019	30/06/2019	19,30%	JUNIO	2019	29	2,41%	$3.267.000	$ 76.189,16
14689	1/07/2019	31/07/2019	19,28%	JULIO	2019	30	2,41%	$3.267.000	$ 78.734,70
14689	1/08/2019	30/08/2019	19,32%	AGOSTO	2019	29	2,41%	$3.267.000	$ 76.268,11
14689	1/09/2019	30/09/2019	19,32%	SEPTIEMBRE	2019	29	2,41%	$3.267.000	$ 76.268,11
14689	1/10/2019	29/10/2019	19,32%	OCTUBRE	2019	28	2,41%	$3.267.000	$ 73.638,18
14689	1/11/2019	30/11/2019	19,03%	NOVIEMBRE	2019	29	2,38%	$3.267.000	$ 75.123,30
14689	1/12/2019	31/12/2019	18,91%	DICIEMBRE	2019	30	2,36%	$3.267.000	$ 77.223,71
14689	1/01/2020	31/01/2020	18,77%	ENERO	2020	30	2,35%	$3.267.000	$ 76.651,99
14689	1/02/2020	29/02/2020	19,06%	FEBRERO	2020	28	2,38%	$3.267.000	$ 72.647,19
14689	1/03/2020	31/03/2020	18,95%	MARZO	2020	30	2,37%	$3.267.000	$ 77.387,06
14689	1/04/2020	30/04/2020	18,69%	ABRIL	2020	29	2,34%	$3.267.000	$ 73.781,11
14689	1/05/2020	31/05/2020	18,19%	MAYO	2020	30	2,27%	$3.267.000	$ 74.283,41
14689	1/06/2020	30/06/2020	18,12%	JUNIO	2020	29	2,27%	$3.267.000	$ 71.530,97
14689	1/07/2020	31/07/2020	18,12%	JULIO	2020	30	2,27%	$3.267.000	$ 73.997,55
14689	1/08/2020	30/08/2020	18,29%	AGOSTO	2020	29	2,29%	$3.267.000	$ 72.202,06
14689	1/09/2020	30/09/2020	18,35%	SEPTIEMBRE	2020	29	2,29%	$3.267.000	$ 72.438,92
14689	1/10/2020	29/10/2020	18,09%	OCTUBRE	2020	28	2,26%	$3.267.000	$ 68.950,03
14689	1/11/2020	30/11/2020	17,84%	NOVIEMBRE	2020	29	2,23%	$3.267.000	$ 70.425,63
14689	1/12/2020	31/12/2020	17,46%	DICIEMBRE	2020	30	2,18%	$3.267.000	$ 71.302,28
14689	1/01/2021	31/01/2021	17,32%	ENERO	2021	30	2,16%	$3.267.000	$ 70.730,55
14689	1/02/2021	28/02/2021	17,54%	FEBRERO	2021	27	2,19%	$3.267.000	$ 64.466,08
14689	1/03/2021	31/03/2021	17,41%	MARZO	2021	30	2,18%	$3.267.000	$ 71.098,09
14689	1/04/2021	30/04/2021	17,31%	ABRIL	2021	29	2,16%	$3.267.000	$ 68.333,39
14689	1/05/2021	31/05/2021	17,22%	MAYO	2021	30	2,15%	$3.267.000	$ 70.322,18
14689	1/06/2021	30/06/2021	17,21%	JUNIO	2021	29	2,15%	$3.267.000	$ 67.938,63
14689	1/07/2021	31/07/2021	17,18%	JULIO	2021	30	2,15%	$3.267.000	$ 70.158,82
14689	1/08/2021	31/08/2021	17,24%	AGOSTO	2021	30	2,16%	$3.267.000	$ 70.403,85
14689	1/09/2021	30/09/2021	17,19%	SEPTIEMBRE	2021	29	2,15%	$3.267.000	$ 67.859,67
14689	1/10/2021	11/10/2021	17,08%	OCTUBRE	2021	10	2,14%	$3.267.000	$ 23.250,15
TOTAL INTERESES									**$5.429.131,91**
CAPITAL									**$3.267.000,00**
TOTAL INTERESES Y CAPITAL									**$8.696.131,91**

143

46.FACTURA No. 14809 DEL 04 DE ENERO DE 2016:

FACTURA No. 14809 DEL 4 DE ENERO DE 2016									
FACTURA	FECHA INICIAL	FECHA FINAL	% CTE ANUAL	MES	AÑO	FRACCIÓN	TASA	CAPITAL	INTERÉS POR MES
14809	4/02/2016	29/02/2016	19,68%	FEBRERO	2016	25	2,46%	$1.485.000	$ 30.442,50
14809	1/03/2016	31/03/2016	19,68%	MARZO	2016	30	2,46%	$1.485.000	$ 36.531,00
14809	1/04/2016	30/04/2016	20,54%	ABRIL	2016	29	2,57%	$1.485.000	$ 36.856,46
14809	1/05/2016	31/05/2016	20,54%	MAYO	2016	30	2,57%	$1.485.000	$ 38.127,37
14809	1/06/2016	30/06/2016	20,54%	JUNIO	2016	29	2,57%	$1.485.000	$ 36.856,46
14809	1/07/2016	31/07/2016	21,34%	JULIO	2016	30	2,67%	$1.485.000	$ 39.612,38
14809	1/08/2016	31/08/2016	21,34%	AGOSTO	2016	30	2,67%	$1.485.000	$ 39.612,38
14809	1/09/2016	30/09/2016	21,34%	SEPTIEMBRE	2016	29	2,67%	$1.485.000	$ 38.291,96
14809	1/10/2016	31/10/2016	21,99%	OCTUBRE	2016	30	2,75%	$1.485.000	$ 40.818,94
14809	1/11/2016	30/11/2016	21,99%	NOVIEMBRE	2016	29	2,75%	$1.485.000	$ 39.458,31
14809	1/12/2016	31/12/2016	21,99%	DICIEMBRE	2016	30	2,75%	$1.485.000	$ 40.818,94
14809	1/01/2017	31/01/2017	22,34%	ENERO	2017	30	2,79%	$1.485.000	$ 41.468,63
14809	1/02/2017	28/02/2017	22,34%	FEBRERO	2017	27	2,79%	$1.485.000	$ 37.321,76
14809	1/03/2017	31/03/2017	22,34%	MARZO	2017	30	2,79%	$1.485.000	$ 41.468,63
14809	1/04/2017	30/04/2017	22,33%	ABRIL	2017	29	2,79%	$1.485.000	$ 40.068,39
14809	1/05/2017	31/05/2017	22,33%	MAYO	2017	30	2,79%	$1.485.000	$ 41.450,06
14809	1/06/2017	30/06/2017	22,33%	JUNIO	2017	29	2,79%	$1.485.000	$ 40.068,39
14809	1/07/2017	31/07/2017	21,98%	JULIO	2017	30	2,75%	$1.485.000	$ 40.800,37
14809	1/08/2017	31/08/2017	21,98%	AGOSTO	2017	30	2,75%	$1.485.000	$ 40.800,37
14809	1/09/2017	30/09/2017	21,48%	SEPTIEMBRE	2017	29	2,69%	$1.485.000	$ 38.543,18
14809	1/10/2017	31/10/2017	21,15%	OCTUBRE	2017	30	2,64%	$1.485.000	$ 39.259,69
14809	1/11/2017	30/11/2017	20,96%	NOVIEMBRE	2017	29	2,62%	$1.485.000	$ 37.610,10
14809	1/12/2017	31/12/2017	20,77%	DICIEMBRE	2017	30	2,60%	$1.485.000	$ 38.554,31
14809	1/01/2018	31/01/2018	20,69%	ENERO	2018	30	2,59%	$1.485.000	$ 38.405,81
14809	1/02/2018	28/02/2018	21,01%	FEBRERO	2018	27	2,63%	$1.485.000	$ 35.099,83
14809	1/03/2018	31/03/2018	20,68%	MARZO	2018	30	2,58%	$1.485.000	$ 38.387,25
14809	1/04/2018	30/04/2018	20,48%	ABRIL	2018	29	2,56%	$1.485.000	$ 36.748,80
14809	1/05/2018	31/05/2018	20,44%	MAYO	2018	30	2,56%	$1.485.000	$ 37.941,75
14809	1/06/2018	30/06/2018	20,28%	JUNIO	2018	29	2,54%	$1.485.000	$ 36.389,93
14809	1/07/2018	31/07/2018	20,03%	JULIO	2018	30	2,50%	$1.485.000	$ 37.180,69
14809	1/08/2018	31/08/2018	19,94%	AGOSTO	2018	30	2,49%	$1.485.000	$ 37.013,63
14809	1/09/2018	30/09/2018	19,81%	SEPTIEMBRE	2018	29	2,48%	$1.485.000	$ 35.546,57
14809	1/10/2018	31/10/2018	19,63%	OCTUBRE	2018	30	2,45%	$1.485.000	$ 36.438,19
14809	1/11/2018	30/11/2018	19,49%	NOVIEMBRE	2018	29	2,44%	$1.485.000	$ 34.972,37
14809	1/12/2018	31/12/2018	19,40%	DICIEMBRE	2018	30	2,43%	$1.485.000	$ 36.011,25
14809	1/01/2019	31/01/2019	19,16%	ENERO	2019	30	2,39%	$1.485.000	$ 35.565,75
14809	1/02/2019	28/02/2019	19,70%	FEBRERO	2019	27	2,46%	$1.485.000	$ 32.911,31
14809	1/03/2019	31/03/2019	19,37%	MARZO	2019	30	2,42%	$1.485.000	$ 35.955,56
14809	1/04/2019	30/04/2019	19,32%	ABRIL	2019	29	2,41%	$1.485.000	$ 34.667,32
14809	1/05/2019	31/05/2019	19,34%	MAYO	2019	30	2,42%	$1.485.000	$ 35.899,88
14809	1/06/2019	30/06/2019	19,30%	JUNIO	2019	29	2,41%	$1.485.000	$ 34.631,44
14809	1/07/2019	31/07/2019	19,28%	JULIO	2019	30	2,41%	$1.485.000	$ 35.788,50
14809	1/08/2019	30/08/2019	19,32%	AGOSTO	2019	29	2,41%	$1.485.000	$ 34.667,32
14809	1/09/2019	30/09/2019	19,32%	SEPTIEMBRE	2019	29	2,41%	$1.485.000	$ 34.667,32
14809	1/10/2019	29/10/2019	19,32%	OCTUBRE	2019	28	2,41%	$1.485.000	$ 33.471,90
14809	1/11/2019	30/11/2019	19,03%	NOVIEMBRE	2019	29	2,38%	$1.485.000	$ 34.146,96
14809	1/12/2019	31/12/2019	18,91%	DICIEMBRE	2019	30	2,36%	$1.485.000	$ 35.101,69
14809	1/01/2020	31/01/2020	18,77%	ENERO	2020	30	2,35%	$1.485.000	$ 34.841,81
14809	1/02/2020	29/02/2020	19,06%	FEBRERO	2020	28	2,38%	$1.485.000	$ 33.021,45

144

70

14809	1/03/2020	31/03/2020	18,95%	MARZO	2020	30	2,37%	$1.485.000	$ 35.175,94
14809	1/04/2020	30/04/2020	18,69%	ABRIL	2020	29	2,34%	$1.485.000	$ 33.536,87
14809	1/05/2020	31/05/2020	18,19%	MAYO	2020	30	2,27%	$1.485.000	$ 33.765,19
14809	1/06/2020	30/06/2020	18,12%	JUNIO	2020	29	2,27%	$1.485.000	$ 32.514,08
14809	1/07/2020	31/07/2020	18,12%	JULIO	2020	30	2,27%	$1.485.000	$ 33.635,25
14809	1/08/2020	30/08/2020	18,29%	AGOSTO	2020	29	2,29%	$1.485.000	$ 32.819,12
14809	1/09/2020	30/09/2020	18,35%	SEPTIEMBRE	2020	29	2,29%	$1.485.000	$ 32.926,78
14809	1/10/2020	29/10/2020	18,09%	OCTUBRE	2020	28	2,26%	$1.485.000	$ 31.340,92
14809	1/11/2020	30/11/2020	17,84%	NOVIEMBRE	2020	29	2,23%	$1.485.000	$ 32.011,65
14809	1/12/2020	31/12/2020	17,46%	DICIEMBRE	2020	30	2,18%	$1.485.000	$ 32.410,13
14809	1/01/2021	31/01/2021	17,32%	ENERO	2021	30	2,16%	$1.485.000	$ 32.150,25
14809	1/02/2021	28/02/2021	17,54%	FEBRERO	2021	27	2,19%	$1.485.000	$ 29.302,76
14809	1/03/2021	31/03/2021	17,41%	MARZO	2021	30	2,18%	$1.485.000	$ 32.317,31
14809	1/04/2021	30/04/2021	17,31%	ABRIL	2021	29	2,16%	$1.485.000	$ 31.060,63
14809	1/05/2021	31/05/2021	17,22%	MAYO	2021	30	2,15%	$1.485.000	$ 31.964,63
14809	1/06/2021	30/06/2021	17,21%	JUNIO	2021	29	2,15%	$1.485.000	$ 30.881,19
14809	1/07/2021	31/07/2021	17,18%	JULIO	2021	30	2,15%	$1.485.000	$ 31.890,37
14809	1/08/2021	31/08/2021	17,24%	AGOSTO	2021	30	2,16%	$1.485.000	$ 32.001,75
14809	1/09/2021	30/09/2021	17,19%	SEPTIEMBRE	2021	29	2,15%	$1.485.000	$ 30.845,31
14809	1/10/2021	11/10/2021	17,08%	OCTUBRE	2021	10	2,14%	$1.485.000	$ 10.568,25
TOTAL INTERESES									**$ 2.443.433,23**
CAPITAL									**$ 1.485.000,00**
TOTAL INTERESES Y CAPITAL									**$ 3.928.433,23**

47. FACTURA No. 14810 DEL 04 DE ENERO DE 2016:

FACTURA No. 14810 DEL 4 DE ENERO DE 2016									
FACTURA	FECHA INICIAL	FECHA FINAL	% CTE ANUAL	MES	AÑO	FRACCIÓN	TASA	CAPITAL	INTERÉS POR MES
14810	4/02/2016	29/02/2016	19,68%	FEBRERO	2016	25	2,46%	$792.000	$ 16.236,00
14810	1/03/2016	31/03/2016	19,68%	MARZO	2016	30	2,46%	$792.000	$ 19.483,20
14810	1/04/2016	30/04/2016	20,54%	ABRIL	2016	29	2,57%	$792.000	$ 19.656,78
14810	1/05/2016	31/05/2016	20,54%	MAYO	2016	30	2,57%	$792.000	$ 20.334,60
14810	1/06/2016	30/06/2016	20,54%	JUNIO	2016	29	2,57%	$792.000	$ 19.656,78
14810	1/07/2016	31/07/2016	21,34%	JULIO	2016	30	2,67%	$792.000	$ 21.126,60
14810	1/08/2016	31/08/2016	21,34%	AGOSTO	2016	30	2,67%	$792.000	$ 21.126,60
14810	1/09/2016	30/09/2016	21,34%	SEPTIEMBRE	2016	29	2,67%	$792.000	$ 20.422,38
14810	1/10/2016	31/10/2016	21,99%	OCTUBRE	2016	30	2,75%	$792.000	$ 21.770,10
14810	1/11/2016	30/11/2016	21,99%	NOVIEMBRE	2016	29	2,75%	$792.000	$ 21.044,43
14810	1/12/2016	31/12/2016	21,99%	DICIEMBRE	2016	30	2,75%	$792.000	$ 21.770,10
14810	1/01/2017	31/01/2017	22,34%	ENERO	2017	30	2,79%	$792.000	$ 22.116,60
14810	1/02/2017	28/02/2017	22,34%	FEBRERO	2017	27	2,79%	$792.000	$ 19.904,94
14810	1/03/2017	31/03/2017	22,34%	MARZO	2017	30	2,79%	$792.000	$ 22.116,60
14810	1/04/2017	30/04/2017	22,33%	ABRIL	2017	29	2,79%	$792.000	$ 21.369,81
14810	1/05/2017	31/05/2017	22,33%	MAYO	2017	30	2,79%	$792.000	$ 22.106,70
14810	1/06/2017	30/06/2017	22,33%	JUNIO	2017	29	2,79%	$792.000	$ 21.369,81
14810	1/07/2017	31/07/2017	21,98%	JULIO	2017	30	2,75%	$792.000	$ 21.760,20
14810	1/08/2017	31/08/2017	21,98%	AGOSTO	2017	30	2,75%	$792.000	$ 21.760,20
14810	1/09/2017	30/09/2017	21,48%	SEPTIEMBRE	2017	29	2,69%	$792.000	$ 20.556,36
14810	1/10/2017	31/10/2017	21,15%	OCTUBRE	2017	30	2,64%	$792.000	$ 20.938,50
14810	1/11/2017	30/11/2017	20,96%	NOVIEMBRE	2017	29	2,62%	$792.000	$ 20.058,72
14810	1/12/2017	31/12/2017	20,77%	DICIEMBRE	2017	30	2,60%	$792.000	$ 20.562,30
14810	1/01/2018	31/01/2018	20,69%	ENERO	2018	30	2,59%	$792.000	$ 20.483,10
14810	1/02/2018	28/02/2018	21,01%	FEBRERO	2018	27	2,63%	$792.000	$ 18.719,91

14810	1/03/2018	31/03/2018	20,68%	MARZO	2018	30	2,58%	$792.000	$ 20.473,20
14810	1/04/2018	30/04/2018	20,48%	ABRIL	2018	29	2,56%	$792.000	$ 19.599,36
14810	1/05/2018	31/05/2018	20,44%	MAYO	2018	30	2,56%	$792.000	$ 20.235,60
14810	1/06/2018	30/06/2018	20,28%	JUNIO	2018	29	2,54%	$792.000	$ 19.407,96
14810	1/07/2018	31/07/2018	20,03%	JULIO	2018	30	2,50%	$792.000	$ 19.829,70
14810	1/08/2018	31/08/2018	19,94%	AGOSTO	2018	30	2,49%	$792.000	$ 19.740,60
14810	1/09/2018	30/09/2018	19,81%	SEPTIEMBRE	2018	29	2,48%	$792.000	$ 18.958,17
14810	1/10/2018	31/10/2018	19,63%	OCTUBRE	2018	30	2,45%	$792.000	$ 19.433,70
14810	1/11/2018	30/11/2018	19,49%	NOVIEMBRE	2018	29	2,44%	$792.000	$ 18.651,93
14810	1/12/2018	31/12/2018	19,40%	DICIEMBRE	2018	30	2,43%	$792.000	$ 19.206,00
14810	1/01/2019	31/01/2019	19,16%	ENERO	2019	30	2,39%	$792.000	$ 18.968,40
14810	1/02/2019	28/02/2019	19,70%	FEBRERO	2019	27	2,46%	$792.000	$ 17.552,70
14810	1/03/2019	31/03/2019	19,37%	MARZO	2019	30	2,42%	$792.000	$ 19.176,30
14810	1/04/2019	30/04/2019	19,32%	ABRIL	2019	29	2,41%	$792.000	$ 18.489,24
14810	1/05/2019	31/05/2019	19,34%	MAYO	2019	30	2,42%	$792.000	$ 19.146,60
14810	1/06/2019	30/06/2019	19,30%	JUNIO	2019	29	2,41%	$792.000	$ 18.470,10
14810	1/07/2019	31/07/2019	19,28%	JULIO	2019	30	2,41%	$792.000	$ 19.087,20
14810	1/08/2019	30/08/2019	19,32%	AGOSTO	2019	29	2,41%	$792.000	$ 18.489,24
14810	1/09/2019	30/09/2019	19,32%	SEPTIEMBRE	2019	29	2,41%	$792.000	$ 18.489,24
14810	1/10/2019	29/10/2019	19,32%	OCTUBRE	2019	28	2,41%	$792.000	$ 17.851,68
14810	1/11/2019	30/11/2019	19,03%	NOVIEMBRE	2019	29	2,38%	$792.000	$ 18.211,71
14810	1/12/2019	31/12/2019	18,91%	DICIEMBRE	2019	30	2,36%	$792.000	$ 18.720,90
14810	1/01/2020	31/01/2020	18,77%	ENERO	2020	30	2,35%	$792.000	$ 18.582,30
14810	1/02/2020	29/02/2020	19,06%	FEBRERO	2020	28	2,38%	$792.000	$ 17.611,44
14810	1/03/2020	31/03/2020	18,95%	MARZO	2020	30	2,37%	$792.000	$ 18.760,50
14810	1/04/2020	30/04/2020	18,69%	ABRIL	2020	29	2,34%	$792.000	$ 17.886,33
14810	1/05/2020	31/05/2020	18,19%	MAYO	2020	30	2,27%	$792.000	$ 18.008,10
14810	1/06/2020	30/06/2020	18,12%	JUNIO	2020	29	2,27%	$792.000	$ 17.340,84
14810	1/07/2020	31/07/2020	18,12%	JULIO	2020	30	2,27%	$792.000	$ 17.938,80
14810	1/08/2020	30/08/2020	18,29%	AGOSTO	2020	29	2,29%	$792.000	$ 17.503,53
14810	1/09/2020	30/09/2020	18,35%	SEPTIEMBRE	2020	29	2,29%	$792.000	$ 17.560,95
14810	1/10/2020	29/10/2020	18,09%	OCTUBRE	2020	28	2,26%	$792.000	$ 16.715,16
14810	1/11/2020	30/11/2020	17,84%	NOVIEMBRE	2020	29	2,23%	$792.000	$ 17.072,88
14810	1/12/2020	31/12/2020	17,46%	DICIEMBRE	2020	30	2,18%	$792.000	$ 17.285,40
14810	1/01/2021	31/01/2021	17,32%	ENERO	2021	30	2,16%	$792.000	$ 17.146,80
14810	1/02/2021	28/02/2021	17,54%	FEBRERO	2021	27	2,19%	$792.000	$ 15.628,14
14810	1/03/2021	31/03/2021	17,41%	MARZO	2021	30	2,18%	$792.000	$ 17.235,90
14810	1/04/2021	30/04/2021	17,31%	ABRIL	2021	29	2,16%	$792.000	$ 16.565,67
14810	1/05/2021	31/05/2021	17,22%	MAYO	2021	30	2,15%	$792.000	$ 17.047,80
14810	1/06/2021	30/06/2021	17,21%	JUNIO	2021	29	2,15%	$792.000	$ 16.469,97
14810	1/07/2021	31/07/2021	17,18%	JULIO	2021	30	2,15%	$792.000	$ 17.008,20
14810	1/08/2021	31/08/2021	17,24%	AGOSTO	2021	30	2,16%	$792.000	$ 17.067,60
14810	1/09/2021	30/09/2021	17,19%	SEPTIEMBRE	2021	29	2,15%	$792.000	$ 16.450,83
14810	1/10/2021	11/10/2021	17,08%	OCTUBRE	2021	10	2,14%	$792.000	$ 5.636,40
TOTAL INTERESES									**$ 1.303.164,39**
CAPITAL									**$ 792.000,00**
TOTAL INTERESES Y CAPITAL									**$ 2.095.164,39**

48. FACTURA No. 14814 DEL 04 DE ENERO DE 2016:

FACTURA No. 14814 DEL 4 DE ENERO DE 2016									
FACTURA No.	FECHA INICIAL	FECHA FINAL	% CTE ANUAL	MES	AÑO	FRACCIÓN	TASA	CAPITAL	INTERÉS POR MES
14814	4/02/2016	29/02/2016	19,68%	FEBRERO	2016	25	2,46%	$891.000	$ 18.265,50

146

72

14814	1/03/2016	31/03/2016	19,68%	MARZO	2016	30	2,46%	$891.000	$ 21.918,60
14814	1/04/2016	30/04/2016	20,54%	ABRIL	2016	29	2,57%	$891.000	$ 22.113,88
14814	1/05/2016	31/05/2016	20,54%	MAYO	2016	30	2,57%	$891.000	$ 22.876,42
14814	1/06/2016	30/06/2016	20,54%	JUNIO	2016	29	2,57%	$891.000	$ 22.113,88
14814	1/07/2016	31/07/2016	21,34%	JULIO	2016	30	2,67%	$891.000	$ 23.767,43
14814	1/08/2016	31/08/2016	21,34%	AGOSTO	2016	30	2,67%	$891.000	$ 23.767,43
14814	1/09/2016	30/09/2016	21,34%	SEPTIEMBRE	2016	29	2,67%	$891.000	$ 22.975,18
14814	1/10/2016	31/10/2016	21,99%	OCTUBRE	2016	30	2,75%	$891.000	$ 24.491,36
14814	1/11/2016	30/11/2016	21,99%	NOVIEMBRE	2016	29	2,75%	$891.000	$ 23.674,98
14814	1/12/2016	31/12/2016	21,99%	DICIEMBRE	2016	30	2,75%	$891.000	$ 24.491,36
14814	1/01/2017	31/01/2017	22,34%	ENERO	2017	30	2,79%	$891.000	$ 24.881,18
14814	1/02/2017	28/02/2017	22,34%	FEBRERO	2017	27	2,79%	$891.000	$ 22.393,06
14814	1/03/2017	31/03/2017	22,34%	MARZO	2017	30	2,79%	$891.000	$ 24.881,18
14814	1/04/2017	30/04/2017	22,33%	ABRIL	2017	29	2,79%	$891.000	$ 24.041,04
14814	1/05/2017	31/05/2017	22,33%	MAYO	2017	30	2,79%	$891.000	$ 24.870,04
14814	1/06/2017	30/06/2017	22,33%	JUNIO	2017	29	2,79%	$891.000	$ 24.041,04
14814	1/07/2017	31/07/2017	21,98%	JULIO	2017	30	2,75%	$891.000	$ 24.480,22
14814	1/08/2017	31/08/2017	21,98%	AGOSTO	2017	30	2,75%	$891.000	$ 24.480,22
14814	1/09/2017	30/09/2017	21,48%	SEPTIEMBRE	2017	29	2,69%	$891.000	$ 23.125,91
14814	1/10/2017	31/10/2017	21,15%	OCTUBRE	2017	30	2,64%	$891.000	$ 23.555,81
14814	1/11/2017	30/11/2017	20,96%	NOVIEMBRE	2017	29	2,62%	$891.000	$ 22.566,06
14814	1/12/2017	31/12/2017	20,77%	DICIEMBRE	2017	30	2,60%	$891.000	$ 23.132,59
14814	1/01/2018	31/01/2018	20,69%	ENERO	2018	30	2,59%	$891.000	$ 23.043,49
14814	1/02/2018	28/02/2018	21,01%	FEBRERO	2018	27	2,63%	$891.000	$ 21.059,90
14814	1/03/2018	31/03/2018	20,68%	MARZO	2018	30	2,58%	$891.000	$ 23.032,35
14814	1/04/2018	30/04/2018	20,48%	ABRIL	2018	29	2,56%	$891.000	$ 22.049,28
14814	1/05/2018	31/05/2018	20,44%	MAYO	2018	30	2,56%	$891.000	$ 22.765,05
14814	1/06/2018	30/06/2018	20,28%	JUNIO	2018	29	2,54%	$891.000	$ 21.833,96
14814	1/07/2018	31/07/2018	20,03%	JULIO	2018	30	2,50%	$891.000	$ 22.308,41
14814	1/08/2018	31/08/2018	19,94%	AGOSTO	2018	30	2,49%	$891.000	$ 22.208,18
14814	1/09/2018	30/09/2018	19,81%	SEPTIEMBRE	2018	29	2,48%	$891.000	$ 21.327,94
14814	1/10/2018	31/10/2018	19,63%	OCTUBRE	2018	30	2,45%	$891.000	$ 21.862,91
14814	1/11/2018	30/11/2018	19,49%	NOVIEMBRE	2018	29	2,44%	$891.000	$ 20.983,42
14814	1/12/2018	31/12/2018	19,40%	DICIEMBRE	2018	30	2,43%	$891.000	$ 21.606,75
14814	1/01/2019	31/01/2019	19,16%	ENERO	2019	30	2,39%	$891.000	$ 21.339,45
14814	1/02/2019	28/02/2019	19,70%	FEBRERO	2019	27	2,46%	$891.000	$ 19.746,79
14814	1/03/2019	31/03/2019	19,37%	MARZO	2019	30	2,42%	$891.000	$ 21.573,34
14814	1/04/2019	30/04/2019	19,32%	ABRIL	2019	29	2,41%	$891.000	$ 20.800,39
14814	1/05/2019	31/05/2019	19,34%	MAYO	2019	30	2,42%	$891.000	$ 21.539,93
14814	1/06/2019	30/06/2019	19,30%	JUNIO	2019	29	2,41%	$891.000	$ 20.778,86
14814	1/07/2019	31/07/2019	19,28%	JULIO	2019	30	2,41%	$891.000	$ 21.473,10
14814	1/08/2019	30/08/2019	19,32%	AGOSTO	2019	29	2,41%	$891.000	$ 20.800,39
14814	1/09/2019	30/09/2019	19,32%	SEPTIEMBRE	2019	29	2,41%	$891.000	$ 20.800,39
14814	1/10/2019	29/10/2019	19,32%	OCTUBRE	2019	28	2,41%	$891.000	$ 20.083,14
14814	1/11/2019	30/11/2019	19,03%	NOVIEMBRE	2019	29	2,38%	$891.000	$ 20.488,17
14814	1/12/2019	31/12/2019	18,91%	DICIEMBRE	2019	30	2,36%	$891.000	$ 21.061,01
14814	1/01/2020	31/01/2020	18,77%	ENERO	2020	30	2,35%	$891.000	$ 20.905,09
14814	1/02/2020	29/02/2020	19,06%	FEBRERO	2020	28	2,38%	$891.000	$ 19.812,87
14814	1/03/2020	31/03/2020	18,95%	MARZO	2020	30	2,37%	$891.000	$ 21.105,56
14814	1/04/2020	30/04/2020	18,69%	ABRIL	2020	29	2,34%	$891.000	$ 20.122,12
14814	1/05/2020	31/05/2020	18,19%	MAYO	2020	30	2,27%	$891.000	$ 20.259,11
14814	1/06/2020	30/06/2020	18,12%	JUNIO	2020	29	2,27%	$891.000	$ 19.508,45
14814	1/07/2020	31/07/2020	18,12%	JULIO	2020	30	2,27%	$891.000	$ 20.181,15

147

73

14814	1/08/2020	30/08/2020	18,29%	AGOSTO	2020	29	2,29%	$891.000	$ 19.691,47
14814	1/09/2020	30/09/2020	18,35%	SEPTIEMBRE	2020	29	2,29%	$891.000	$ 19.756,07
14814	1/10/2020	29/10/2020	18,09%	OCTUBRE	2020	28	2,26%	$891.000	$ 18.804,55
14814	1/11/2020	30/11/2020	17,84%	NOVIEMBRE	2020	29	2,23%	$891.000	$ 19.206,99
14814	1/12/2020	31/12/2020	17,46%	DICIEMBRE	2020	30	2,18%	$891.000	$ 19.446,08
14814	1/01/2021	31/01/2021	17,32%	ENERO	2021	30	2,16%	$891.000	$ 19.290,15
14814	1/02/2021	28/02/2021	17,54%	FEBRERO	2021	27	2,19%	$891.000	$ 17.581,66
14814	1/03/2021	31/03/2021	17,41%	MARZO	2021	30	2,18%	$891.000	$ 19.390,39
14814	1/04/2021	30/04/2021	17,31%	ABRIL	2021	29	2,16%	$891.000	$ 18.636,38
14814	1/05/2021	31/05/2021	17,22%	MAYO	2021	30	2,15%	$891.000	$ 19.178,78
14814	1/06/2021	30/06/2021	17,21%	JUNIO	2021	29	2,15%	$891.000	$ 18.528,72
14814	1/07/2021	31/07/2021	17,18%	JULIO	2021	30	2,15%	$891.000	$ 19.134,22
14814	1/08/2021	31/08/2021	17,24%	AGOSTO	2021	30	2,16%	$891.000	$ 19.201,05
14814	1/09/2021	30/09/2021	17,19%	SEPTIEMBRE	2021	29	2,15%	$891.000	$ 18.507,18
14814	1/10/2021	11/10/2021	17,08%	OCTUBRE	2021	10	2,14%	$891.000	$ 6.340,95
TOTAL INTERESES									**$ 1.466.059,94**
CAPITAL									**$ 891.000,00**
TOTAL INTERESES Y CAPITAL									**$ 2.357.059,94**

49.FACTURA No. 14817 DEL 04 DE ENERO DE 2016:

FACTURA No. 14817 DEL 4 DE ENERO DE 2016									
FACTURA	FECHA INICIAL	FECHA FINAL	% CTE ANUAL	MES	AÑO	FRACCIÓN	TASA	CAPITAL	INTERÉS POR MES
14817	4/02/2016	29/02/2016	19,68%	FEBRERO	2016	25	2,46%	$445.500	$ 9.132,75
14817	1/03/2016	31/03/2016	19,68%	MARZO	2016	30	2,46%	$445.500	$ 10.959,30
14817	1/04/2016	30/04/2016	20,54%	ABRIL	2016	29	2,57%	$445.500	$ 11.056,94
14817	1/05/2016	31/05/2016	20,54%	MAYO	2016	30	2,57%	$445.500	$ 11.438,21
14817	1/06/2016	30/06/2016	20,54%	JUNIO	2016	29	2,57%	$445.500	$ 11.056,94
14817	1/07/2016	31/07/2016	21,34%	JULIO	2016	30	2,67%	$445.500	$ 11.883,71
14817	1/08/2016	31/08/2016	21,34%	AGOSTO	2016	30	2,67%	$445.500	$ 11.883,71
14817	1/09/2016	30/09/2016	21,34%	SEPTIEMBRE	2016	29	2,67%	$445.500	$ 11.487,59
14817	1/10/2016	31/10/2016	21,99%	OCTUBRE	2016	30	2,75%	$445.500	$ 12.245,68
14817	1/11/2016	30/11/2016	21,99%	NOVIEMBRE	2016	29	2,75%	$445.500	$ 11.837,49
14817	1/12/2016	31/12/2016	21,99%	DICIEMBRE	2016	30	2,75%	$445.500	$ 12.245,68
14817	1/01/2017	31/01/2017	22,34%	ENERO	2017	30	2,79%	$445.500	$ 12.440,59
14817	1/02/2017	28/02/2017	22,34%	FEBRERO	2017	27	2,79%	$445.500	$ 11.196,53
14817	1/03/2017	31/03/2017	22,34%	MARZO	2017	30	2,79%	$445.500	$ 12.440,59
14817	1/04/2017	30/04/2017	22,33%	ABRIL	2017	29	2,79%	$445.500	$ 12.020,52
14817	1/05/2017	31/05/2017	22,33%	MAYO	2017	30	2,79%	$445.500	$ 12.435,02
14817	1/06/2017	30/06/2017	22,33%	JUNIO	2017	29	2,79%	$445.500	$ 12.020,52
14817	1/07/2017	31/07/2017	21,98%	JULIO	2017	30	2,75%	$445.500	$ 12.240,11
14817	1/08/2017	31/08/2017	21,98%	AGOSTO	2017	30	2,75%	$445.500	$ 12.240,11
14817	1/09/2017	30/09/2017	21,48%	SEPTIEMBRE	2017	29	2,69%	$445.500	$ 11.562,95
14817	1/10/2017	31/10/2017	21,15%	OCTUBRE	2017	30	2,64%	$445.500	$ 11.777,91
14817	1/11/2017	30/11/2017	20,96%	NOVIEMBRE	2017	29	2,62%	$445.500	$ 11.283,03
14817	1/12/2017	31/12/2017	20,77%	DICIEMBRE	2017	30	2,60%	$445.500	$ 11.566,29
14817	1/01/2018	31/01/2018	20,69%	ENERO	2018	30	2,59%	$445.500	$ 11.521,74
14817	1/02/2018	28/02/2018	21,01%	FEBRERO	2018	27	2,63%	$445.500	$ 10.529,95
14817	1/03/2018	31/03/2018	20,68%	MARZO	2018	30	2,58%	$445.500	$ 11.516,18
14817	1/04/2018	30/04/2018	20,48%	ABRIL	2018	29	2,56%	$445.500	$ 11.024,64
14817	1/05/2018	31/05/2018	20,44%	MAYO	2018	30	2,56%	$445.500	$ 11.382,53
14817	1/06/2018	30/06/2018	20,28%	JUNIO	2018	29	2,54%	$445.500	$ 10.916,98
14817	1/07/2018	31/07/2018	20,03%	JULIO	2018	30	2,50%	$445.500	$ 11.154,21

14817	1/08/2018	31/08/2018	19,94%	AGOSTO	2018	30	2,49%	$445.500	$ 11.104,09
14817	1/09/2018	30/09/2018	19,81%	SEPTIEMBRE	2018	29	2,48%	$445.500	$ 10.663,97
14817	1/10/2018	31/10/2018	19,63%	OCTUBRE	2018	30	2,45%	$445.500	$ 10.931,46
14817	1/11/2018	30/11/2018	19,49%	NOVIEMBRE	2018	29	2,44%	$445.500	$ 10.491,71
14817	1/12/2018	31/12/2018	19,40%	DICIEMBRE	2018	30	2,43%	$445.500	$ 10.803,38
14817	1/01/2019	31/01/2019	19,16%	ENERO	2019	30	2,39%	$445.500	$ 10.669,73
14817	1/02/2019	28/02/2019	19,70%	FEBRERO	2019	27	2,46%	$445.500	$ 9.873,39
14817	1/03/2019	31/03/2019	19,37%	MARZO	2019	30	2,42%	$445.500	$ 10.786,67
14817	1/04/2019	30/04/2019	19,32%	ABRIL	2019	29	2,41%	$445.500	$ 10.400,20
14817	1/05/2019	31/05/2019	19,34%	MAYO	2019	30	2,42%	$445.500	$ 10.769,96
14817	1/06/2019	30/06/2019	19,30%	JUNIO	2019	29	2,41%	$445.500	$ 10.389,43
14817	1/07/2019	31/07/2019	19,28%	JULIO	2019	30	2,41%	$445.500	$ 10.736,55
14817	1/08/2019	30/08/2019	19,32%	AGOSTO	2019	29	2,41%	$445.500	$ 10.400,20
14817	1/09/2019	30/09/2019	19,32%	SEPTIEMBRE	2019	29	2,41%	$445.500	$ 10.400,20
14817	1/10/2019	29/10/2019	19,32%	OCTUBRE	2019	28	2,41%	$445.500	$ 10.041,57
14817	1/11/2019	30/11/2019	19,03%	NOVIEMBRE	2019	29	2,38%	$445.500	$ 10.244,09
14817	1/12/2019	31/12/2019	18,91%	DICIEMBRE	2019	30	2,36%	$445.500	$ 10.530,51
14817	1/01/2020	31/01/2020	18,77%	ENERO	2020	30	2,35%	$445.500	$ 10.452,54
14817	1/02/2020	29/02/2020	19,06%	FEBRERO	2020	28	2,38%	$445.500	$ 9.906,43
14817	1/03/2020	31/03/2020	18,95%	MARZO	2020	30	2,37%	$445.500	$ 10.552,78
14817	1/04/2020	30/04/2020	18,69%	ABRIL	2020	29	2,34%	$445.500	$ 10.061,06
14817	1/05/2020	31/05/2020	18,19%	MAYO	2020	30	2,27%	$445.500	$ 10.129,56
14817	1/06/2020	30/06/2020	18,12%	JUNIO	2020	29	2,27%	$445.500	$ 9.754,22
14817	1/07/2020	31/07/2020	18,12%	JULIO	2020	30	2,27%	$445.500	$ 10.090,58
14817	1/08/2020	30/08/2020	18,29%	AGOSTO	2020	29	2,29%	$445.500	$ 9.845,74
14817	1/09/2020	30/09/2020	18,35%	SEPTIEMBRE	2020	29	2,29%	$445.500	$ 9.878,03
14817	1/10/2020	29/10/2020	18,09%	OCTUBRE	2020	28	2,26%	$445.500	$ 9.402,28
14817	1/11/2020	30/11/2020	17,84%	NOVIEMBRE	2020	29	2,23%	$445.500	$ 9.603,50
14817	1/12/2020	31/12/2020	17,46%	DICIEMBRE	2020	30	2,18%	$445.500	$ 9.723,04
14817	1/01/2021	31/01/2021	17,32%	ENERO	2021	30	2,16%	$445.500	$ 9.645,07
14817	1/02/2021	28/02/2021	17,54%	FEBRERO	2021	27	2,19%	$445.500	$ 8.790,83
14817	1/03/2021	31/03/2021	17,41%	MARZO	2021	30	2,18%	$445.500	$ 9.695,19
14817	1/04/2021	30/04/2021	17,31%	ABRIL	2021	29	2,16%	$445.500	$ 9.318,19
14817	1/05/2021	31/05/2021	17,22%	MAYO	2021	30	2,15%	$445.500	$ 9.589,39
14817	1/06/2021	30/06/2021	17,21%	JUNIO	2021	29	2,15%	$445.500	$ 9.264,36
14817	1/07/2021	31/07/2021	17,18%	JULIO	2021	30	2,15%	$445.500	$ 9.567,11
14817	1/08/2021	31/08/2021	17,24%	AGOSTO	2021	30	2,16%	$445.500	$ 9.600,52
14817	1/09/2021	30/09/2021	17,19%	SEPTIEMBRE	2021	29	2,15%	$445.500	$ 9.253,59
14817	1/10/2021	11/10/2021	17,08%	OCTUBRE	2021	10	2,14%	$445.500	$ 3.170,48
TOTAL INTERESES									**$ 733.029,97**
CAPITAL									**$ 445.500,00**
TOTAL INTERESES Y CAPITAL									**$1.178.529,97**

50.FACTURA No. 14818 DEL 04 DE ENERO DE 2016:

FACTURA No. 14818 DEL 4 DE ENERO DE 2016									
FACTURA	FECHA INICIAL	FECHA FINAL	% CTE ANUAL	MES	AÑO	FRACCIÓN	TASA	CAPITAL	INTERÉS POR MES
14818	4/02/2016	29/02/2016	19,68%	FEBRERO	2016	25	2,46%	$693.000	$ 14.206,50
14818	1/03/2016	31/03/2016	19,68%	MARZO	2016	30	2,46%	$693.000	$ 17.047,80
14818	1/04/2016	30/04/2016	20,54%	ABRIL	2016	29	2,57%	$693.000	$ 17.199,68
14818	1/05/2016	31/05/2016	20,54%	MAYO	2016	30	2,57%	$693.000	$ 17.792,77
14818	1/06/2016	30/06/2016	20,54%	JUNIO	2016	29	2,57%	$693.000	$ 17.199,68
14818	1/07/2016	31/07/2016	21,34%	JULIO	2016	30	2,67%	$693.000	$ 18.485,78

Transversal 84B No. 24F – 15 oficina 304 Bosques de Modelia - Teléfono: 4100335 – 7912336 BOGOTÁ D.C
Email: carolingridcardozo@yahoo.es - carolcardozo@lexandinoabogados.com
www.lexandinoabogados.com

14818	1/08/2016	31/08/2016	21,34%	AGOSTO	2016	30	2,67%	$693.000	$ 18.485,78
14818	1/09/2016	30/09/2016	21,34%	SEPTIEMBRE	2016	29	2,67%	$693.000	$ 17.869,58
14818	1/10/2016	31/10/2016	21,99%	OCTUBRE	2016	30	2,75%	$693.000	$ 19.048,84
14818	1/11/2016	30/11/2016	21,99%	NOVIEMBRE	2016	29	2,75%	$693.000	$ 18.413,88
14818	1/12/2016	31/12/2016	21,99%	DICIEMBRE	2016	30	2,75%	$693.000	$ 19.048,84
14818	1/01/2017	31/01/2017	22,34%	ENERO	2017	30	2,79%	$693.000	$ 19.352,03
14818	1/02/2017	28/02/2017	22,34%	FEBRERO	2017	27	2,79%	$693.000	$ 17.416,82
14818	1/03/2017	31/03/2017	22,34%	MARZO	2017	30	2,79%	$693.000	$ 19.352,03
14818	1/04/2017	30/04/2017	22,33%	ABRIL	2017	29	2,79%	$693.000	$ 18.698,58
14818	1/05/2017	31/05/2017	22,33%	MAYO	2017	30	2,79%	$693.000	$ 19.343,36
14818	1/06/2017	30/06/2017	22,33%	JUNIO	2017	29	2,79%	$693.000	$ 18.698,58
14818	1/07/2017	31/07/2017	21,98%	JULIO	2017	30	2,75%	$693.000	$ 19.040,17
14818	1/08/2017	31/08/2017	21,98%	AGOSTO	2017	30	2,75%	$693.000	$ 19.040,17
14818	1/09/2017	30/09/2017	21,48%	SEPTIEMBRE	2017	29	2,69%	$693.000	$ 17.986,82
14818	1/10/2017	31/10/2017	21,15%	OCTUBRE	2017	30	2,64%	$693.000	$ 18.321,19
14818	1/11/2017	30/11/2017	20,96%	NOVIEMBRE	2017	29	2,62%	$693.000	$ 17.551,38
14818	1/12/2017	31/12/2017	20,77%	DICIEMBRE	2017	30	2,60%	$693.000	$ 17.992,01
14818	1/01/2018	31/01/2018	20,69%	ENERO	2018	30	2,59%	$693.000	$ 17.922,71
14818	1/02/2018	28/02/2018	21,01%	FEBRERO	2018	27	2,63%	$693.000	$ 16.379,92
14818	1/03/2018	31/03/2018	20,68%	MARZO	2018	30	2,58%	$693.000	$ 17.914,05
14818	1/04/2018	30/04/2018	20,48%	ABRIL	2018	29	2,56%	$693.000	$ 17.149,44
14818	1/05/2018	31/05/2018	20,44%	MAYO	2018	30	2,56%	$693.000	$ 17.706,15
14818	1/06/2018	30/06/2018	20,28%	JUNIO	2018	29	2,54%	$693.000	$ 16.981,97
14818	1/07/2018	31/07/2018	20,03%	JULIO	2018	30	2,50%	$693.000	$ 17.350,99
14818	1/08/2018	31/08/2018	19,94%	AGOSTO	2018	30	2,49%	$693.000	$ 17.273,03
14818	1/09/2018	30/09/2018	19,81%	SEPTIEMBRE	2018	29	2,48%	$693.000	$ 16.588,40
14818	1/10/2018	31/10/2018	19,63%	OCTUBRE	2018	30	2,45%	$693.000	$ 17.004,49
14818	1/11/2018	30/11/2018	19,49%	NOVIEMBRE	2018	29	2,44%	$693.000	$ 16.320,44
14818	1/12/2018	31/12/2018	19,40%	DICIEMBRE	2018	30	2,43%	$693.000	$ 16.805,25
14818	1/01/2019	31/01/2019	19,16%	ENERO	2019	30	2,39%	$693.000	$ 16.597,35
14818	1/02/2019	28/02/2019	19,70%	FEBRERO	2019	27	2,46%	$693.000	$ 15.358,61
14818	1/03/2019	31/03/2019	19,37%	MARZO	2019	30	2,42%	$693.000	$ 16.779,26
14818	1/04/2019	30/04/2019	19,32%	ABRIL	2019	29	2,41%	$693.000	$ 16.178,08
14818	1/05/2019	31/05/2019	19,34%	MAYO	2019	30	2,42%	$693.000	$ 16.753,28
14818	1/06/2019	30/06/2019	19,30%	JUNIO	2019	29	2,41%	$693.000	$ 16.161,34
14818	1/07/2019	31/07/2019	19,28%	JULIO	2019	30	2,41%	$693.000	$ 16.701,30
14818	1/08/2019	30/08/2019	19,32%	AGOSTO	2019	29	2,41%	$693.000	$ 16.178,08
14818	1/09/2019	30/09/2019	19,32%	SEPTIEMBRE	2019	29	2,41%	$693.000	$ 16.178,08
14818	1/10/2019	29/10/2019	19,32%	OCTUBRE	2019	28	2,41%	$693.000	$ 15.620,22
14818	1/11/2019	30/11/2019	19,03%	NOVIEMBRE	2019	29	2,38%	$693.000	$ 15.935,25
14818	1/12/2019	31/12/2019	18,91%	DICIEMBRE	2019	30	2,36%	$693.000	$ 16.380,79
14818	1/01/2020	31/01/2020	18,77%	ENERO	2020	30	2,35%	$693.000	$ 16.259,51
14818	1/02/2020	29/02/2020	19,06%	FEBRERO	2020	28	2,38%	$693.000	$ 15.410,01
14818	1/03/2020	31/03/2020	18,95%	MARZO	2020	30	2,37%	$693.000	$ 16.415,44
14818	1/04/2020	30/04/2020	18,69%	ABRIL	2020	29	2,34%	$693.000	$ 15.650,54
14818	1/05/2020	31/05/2020	18,19%	MAYO	2020	30	2,27%	$693.000	$ 15.757,09
14818	1/06/2020	30/06/2020	18,12%	JUNIO	2020	29	2,27%	$693.000	$ 15.173,24
14818	1/07/2020	31/07/2020	18,12%	JULIO	2020	30	2,27%	$693.000	$ 15.696,45
14818	1/08/2020	30/08/2020	18,29%	AGOSTO	2020	29	2,29%	$693.000	$ 15.315,59
14818	1/09/2020	30/09/2020	18,35%	SEPTIEMBRE	2020	29	2,29%	$693.000	$ 15.365,83
14818	1/10/2020	29/10/2020	18,09%	OCTUBRE	2020	28	2,26%	$693.000	$ 14.625,77
14818	1/11/2020	30/11/2020	17,84%	NOVIEMBRE	2020	29	2,23%	$693.000	$ 14.938,77
14818	1/12/2020	31/12/2020	17,46%	DICIEMBRE	2020	30	2,18%	$693.000	$ 15.124,73

Transversal 84B No. 24F – 15 oficina 304 Bosques de Modelia - Teléfono: 4100335 – 7912336 BOGOTÁ D.C
Email: carolingridcardozo@yahoo.es - carolcardozo@lexandinoabogados.com
www.lexandinoabogados.com

150

14818	1/01/2021	31/01/2021	17,32%	ENERO	2021	30	2,16%	$693.000	$ 15.003,45
14818	1/02/2021	28/02/2021	17,54%	FEBRERO	2021	27	2,19%	$693.000	$ 13.674,62
14818	1/03/2021	31/03/2021	17,41%	MARZO	2021	30	2,18%	$693.000	$ 15.081,41
14818	1/04/2021	30/04/2021	17,31%	ABRIL	2021	29	2,16%	$693.000	$ 14.494,96
14818	1/05/2021	31/05/2021	17,22%	MAYO	2021	30	2,15%	$693.000	$ 14.916,83
14818	1/06/2021	30/06/2021	17,21%	JUNIO	2021	29	2,15%	$693.000	$ 14.411,22
14818	1/07/2021	31/07/2021	17,18%	JULIO	2021	30	2,15%	$693.000	$ 14.882,17
14818	1/08/2021	31/08/2021	17,24%	AGOSTO	2021	30	2,16%	$693.000	$ 14.934,15
14818	1/09/2021	30/09/2021	17,19%	SEPTIEMBRE	2021	29	2,15%	$693.000	$ 14.394,48
14818	1/10/2021	11/10/2021	17,08%	OCTUBRE	2021	10	2,14%	$693.000	$ 4.931,85
TOTAL INTERESES									**$1.140.268,84**
CAPITAL									**$ 693.000,00**
TOTAL INTERESES Y CAPITAL									**$1.833.268,84**

76

51. FACTURA No. 14912 DEL 18 DE ENERO DE 2016:

FACTURA No. 14912 DEL 18 DE ENERO DE 2016									
FACTURA	**FECHA INICIAL**	**FECHA FINAL**	**% CTE ANUAL**	**MES**	**AÑO**	**FRACCIÓN**	**TASA**	**CAPITAL**	**INTERÉS POR MES**
14912	18/02/2016	29/02/2016	19,68%	FEBRERO	2016	11	2,46%	$445.500	$ 4.018,41
14912	1/03/2016	31/03/2016	19,68%	MARZO	2016	30	2,46%	$445.500	$ 10.959,30
14912	1/04/2016	30/04/2016	20,54%	ABRIL	2016	29	2,57%	$445.500	$ 11.056,94
14912	1/05/2016	31/05/2016	20,54%	MAYO	2016	30	2,57%	$445.500	$ 11.438,21
14912	1/06/2016	30/06/2016	20,54%	JUNIO	2016	29	2,57%	$445.500	$ 11.056,94
14912	1/07/2016	31/07/2016	21,34%	JULIO	2016	30	2,67%	$445.500	$ 11.883,71
14912	1/08/2016	31/08/2016	21,34%	AGOSTO	2016	30	2,67%	$445.500	$ 11.883,71
14912	1/09/2016	30/09/2016	21,34%	SEPTIEMBRE	2016	29	2,67%	$445.500	$ 11.487,59
14912	1/10/2016	31/10/2016	21,99%	OCTUBRE	2016	30	2,75%	$445.500	$ 12.245,68
14912	1/11/2016	30/11/2016	21,99%	NOVIEMBRE	2016	29	2,75%	$445.500	$ 11.837,49
14912	1/12/2016	31/12/2016	21,99%	DICIEMBRE	2016	30	2,75%	$445.500	$ 12.245,68
14912	1/01/2017	31/01/2017	22,34%	ENERO	2017	30	2,79%	$445.500	$ 12.440,59
14912	1/02/2017	28/02/2017	22,34%	FEBRERO	2017	27	2,79%	$445.500	$ 11.196,53
14912	1/03/2017	31/03/2017	22,34%	MARZO	2017	30	2,79%	$445.500	$ 12.440,59
14912	1/04/2017	30/04/2017	22,33%	ABRIL	2017	29	2,79%	$445.500	$ 12.020,52
14912	1/05/2017	31/05/2017	22,33%	MAYO	2017	30	2,79%	$445.500	$ 12.435,02
14912	1/06/2017	30/06/2017	22,33%	JUNIO	2017	29	2,79%	$445.500	$ 12.020,52
14912	1/07/2017	31/07/2017	21,98%	JULIO	2017	30	2,75%	$445.500	$ 12.240,11
14912	1/08/2017	31/08/2017	21,98%	AGOSTO	2017	30	2,75%	$445.500	$ 12.240,11
14912	1/09/2017	30/09/2017	21,48%	SEPTIEMBRE	2017	29	2,69%	$445.500	$ 11.562,95
14912	1/10/2017	31/10/2017	21,15%	OCTUBRE	2017	30	2,64%	$445.500	$ 11.777,91
14912	1/11/2017	30/11/2017	20,96%	NOVIEMBRE	2017	29	2,62%	$445.500	$ 11.283,03
14912	1/12/2017	31/12/2017	20,77%	DICIEMBRE	2017	30	2,60%	$445.500	$ 11.566,29
14912	1/01/2018	31/01/2018	20,69%	ENERO	2018	30	2,59%	$445.500	$ 11.521,74
14912	1/02/2018	28/02/2018	21,01%	FEBRERO	2018	27	2,63%	$445.500	$ 10.529,95
14912	1/03/2018	31/03/2018	20,68%	MARZO	2018	30	2,58%	$445.500	$ 11.516,18
14912	1/04/2018	30/04/2018	20,48%	ABRIL	2018	29	2,56%	$445.500	$ 11.024,64
14912	1/05/2018	31/05/2018	20,44%	MAYO	2018	30	2,56%	$445.500	$ 11.382,53
14912	1/06/2018	30/06/2018	20,28%	JUNIO	2018	29	2,54%	$445.500	$ 10.916,98
14912	1/07/2018	31/07/2018	20,03%	JULIO	2018	30	2,50%	$445.500	$ 11.154,21
14912	1/08/2018	31/08/2018	19,94%	AGOSTO	2018	30	2,49%	$445.500	$ 11.104,09
14912	1/09/2018	30/09/2018	19,81%	SEPTIEMBRE	2018	29	2,48%	$445.500	$ 10.663,97
14912	1/10/2018	31/10/2018	19,63%	OCTUBRE	2018	30	2,45%	$445.500	$ 10.931,46
14912	1/11/2018	30/11/2018	19,49%	NOVIEMBRE	2018	29	2,44%	$445.500	$ 10.491,71

151

77

14912	1/12/2018	31/12/2018	19,40%	DICIEMBRE	2018	30	2,43%	$445.500	$ 10.803,38
14912	1/01/2019	31/01/2019	19,16%	ENERO	2019	30	2,39%	$445.500	$ 10.669,73
14912	1/02/2019	28/02/2019	19,70%	FEBRERO	2019	27	2,46%	$445.500	$ 9.873,39
14912	1/03/2019	31/03/2019	19,37%	MARZO	2019	30	2,42%	$445.500	$ 10.786,67
14912	1/04/2019	30/04/2019	19,32%	ABRIL	2019	29	2,41%	$445.500	$ 10.400,20
14912	1/05/2019	31/05/2019	19,34%	MAYO	2019	30	2,42%	$445.500	$ 10.769,96
14912	1/06/2019	30/06/2019	19,30%	JUNIO	2019	29	2,41%	$445.500	$ 10.389,43
14912	1/07/2019	31/07/2019	19,28%	JULIO	2019	30	2,41%	$445.500	$ 10.736,55
14912	1/08/2019	30/08/2019	19,32%	AGOSTO	2019	29	2,41%	$445.500	$ 10.400,20
14912	1/09/2019	30/09/2019	19,32%	SEPTIEMBRE	2019	29	2,41%	$445.500	$ 10.400,20
14912	1/10/2019	29/10/2019	19,32%	OCTUBRE	2019	28	2,41%	$445.500	$ 10.041,57
14912	1/11/2019	30/11/2019	19,03%	NOVIEMBRE	2019	29	2,38%	$445.500	$ 10.244,09
14912	1/12/2019	31/12/2019	18,91%	DICIEMBRE	2019	30	2,36%	$445.500	$ 10.530,51
14912	1/01/2020	31/01/2020	18,77%	ENERO	2020	30	2,35%	$445.500	$ 10.452,54
14912	1/02/2020	29/02/2020	19,06%	FEBRERO	2020	28	2,38%	$445.500	$ 9.906,43
14912	1/03/2020	31/03/2020	18,95%	MARZO	2020	30	2,37%	$445.500	$ 10.552,78
14912	1/04/2020	30/04/2020	18,69%	ABRIL	2020	29	2,34%	$445.500	$ 10.061,06
14912	1/05/2020	31/05/2020	18,19%	MAYO	2020	30	2,27%	$445.500	$ 10.129,56
14912	1/06/2020	30/06/2020	18,12%	JUNIO	2020	29	2,27%	$445.500	$ 9.754,22
14912	1/07/2020	31/07/2020	18,12%	JULIO	2020	30	2,27%	$445.500	$ 10.090,58
14912	1/08/2020	30/08/2020	18,29%	AGOSTO	2020	29	2,29%	$445.500	$ 9.845,74
14912	1/09/2020	30/09/2020	18,35%	SEPTIEMBRE	2020	29	2,29%	$445.500	$ 9.878,03
14912	1/10/2020	29/10/2020	18,09%	OCTUBRE	2020	28	2,26%	$445.500	$ 9.402,28
14912	1/11/2020	30/11/2020	17,84%	NOVIEMBRE	2020	29	2,23%	$445.500	$ 9.603,50
14912	1/12/2020	31/12/2020	17,46%	DICIEMBRE	2020	30	2,18%	$445.500	$ 9.723,04
14912	1/01/2021	31/01/2021	17,32%	ENERO	2021	30	2,16%	$445.500	$ 9.645,07
14912	1/02/2021	28/02/2021	17,54%	FEBRERO	2021	27	2,19%	$445.500	$ 8.790,83
14912	1/03/2021	31/03/2021	17,41%	MARZO	2021	30	2,18%	$445.500	$ 9.695,19
14912	1/04/2021	30/04/2021	17,31%	ABRIL	2021	29	2,16%	$445.500	$ 9.318,19
14912	1/05/2021	31/05/2021	17,22%	MAYO	2021	30	2,15%	$445.500	$ 9.589,39
14912	1/06/2021	30/06/2021	17,21%	JUNIO	2021	29	2,15%	$445.500	$ 9.264,36
14912	1/07/2021	31/07/2021	17,18%	JULIO	2021	30	2,15%	$445.500	$ 9.567,11
14912	1/08/2021	31/08/2021	17,24%	AGOSTO	2021	30	2,16%	$445.500	$ 9.600,52
14912	1/09/2021	30/09/2021	17,19%	SEPTIEMBRE	2021	29	2,15%	$445.500	$ 9.253,59
14912	1/10/2021	11/10/2021	17,08%	OCTUBRE	2021	10	2,14%	$445.500	$ 3.170,48
TOTAL INTERESES									**$ 727.915,63**
CAPITAL									**$ 445.500,00**
TOTAL INTERESES Y CAPITAL									**$1.173.415,63**

52. FACTURA No. 14913 DEL 18 DE ENERO DE 2016:

FACTURA No. 14913 DEL 18 DE ENERO DE 2016									
FACTURA	**FECHA INICIAL**	**FECHA FINAL**	**% CTE ANUAL**	**MES**	**AÑO**	**FRACCIÓN**	**TASA**	**CAPITAL**	**INTERÉS POR MES**
14913	18/02/2016	29/02/2016	19,68%	FEBRERO	2016	11	2,46%	$693.000	$ 6.250,86
14913	1/03/2016	31/03/2016	19,68%	MARZO	2016	30	2,46%	$693.000	$ 17.047,80
14913	1/04/2016	30/04/2016	20,54%	ABRIL	2016	29	2,57%	$693.000	$ 17.199,68
14913	1/05/2016	31/05/2016	20,54%	MAYO	2016	30	2,57%	$693.000	$ 17.792,77
14913	1/06/2016	30/06/2016	20,54%	JUNIO	2016	29	2,57%	$693.000	$ 17.199,68
14913	1/07/2016	31/07/2016	21,34%	JULIO	2016	30	2,67%	$693.000	$ 18.485,78
14913	1/08/2016	31/08/2016	21,34%	AGOSTO	2016	30	2,67%	$693.000	$ 18.485,78
14913	1/09/2016	30/09/2016	21,34%	SEPTIEMBRE	2016	29	2,67%	$693.000	$ 17.869,58
14913	1/10/2016	31/10/2016	21,99%	OCTUBRE	2016	30	2,75%	$693.000	$ 19.048,84
14913	1/11/2016	30/11/2016	21,99%	NOVIEMBRE	2016	29	2,75%	$693.000	$ 18.413,88

152

78

14913	1/12/2016	31/12/2016	21,99%	DICIEMBRE	2016	30	2,75%	$693.000	$ 19.048,84
14913	1/01/2017	31/01/2017	22,34%	ENERO	2017	30	2,79%	$693.000	$ 19.352,03
14913	1/02/2017	28/02/2017	22,34%	FEBRERO	2017	27	2,79%	$693.000	$ 17.416,82
14913	1/03/2017	31/03/2017	22,34%	MARZO	2017	30	2,79%	$693.000	$ 19.352,03
14913	1/04/2017	30/04/2017	22,33%	ABRIL	2017	29	2,79%	$693.000	$ 18.698,58
14913	1/05/2017	31/05/2017	22,33%	MAYO	2017	30	2,79%	$693.000	$ 19.343,36
14913	1/06/2017	30/06/2017	22,33%	JUNIO	2017	29	2,79%	$693.000	$ 18.698,58
14913	1/07/2017	31/07/2017	21,98%	JULIO	2017	30	2,75%	$693.000	$ 19.040,17
14913	1/08/2017	31/08/2017	21,98%	AGOSTO	2017	30	2,75%	$693.000	$ 19.040,17
14913	1/09/2017	30/09/2017	21,48%	SEPTIEMBRE	2017	29	2,69%	$693.000	$ 17.986,82
14913	1/10/2017	31/10/2017	21,15%	OCTUBRE	2017	30	2,64%	$693.000	$ 18.321,19
14913	1/11/2017	30/11/2017	20,96%	NOVIEMBRE	2017	29	2,62%	$693.000	$ 17.551,38
14913	1/12/2017	31/12/2017	20,77%	DICIEMBRE	2017	30	2,60%	$693.000	$ 17.992,01
14913	1/01/2018	31/01/2018	20,69%	ENERO	2018	30	2,59%	$693.000	$ 17.922,71
14913	1/02/2018	28/02/2018	21,01%	FEBRERO	2018	27	2,63%	$693.000	$ 16.379,92
14913	1/03/2018	31/03/2018	20,68%	MARZO	2018	30	2,58%	$693.000	$ 17.914,05
14913	1/04/2018	30/04/2018	20,48%	ABRIL	2018	29	2,56%	$693.000	$ 17.149,44
14913	1/05/2018	31/05/2018	20,44%	MAYO	2018	30	2,56%	$693.000	$ 17.706,15
14913	1/06/2018	30/06/2018	20,28%	JUNIO	2018	29	2,54%	$693.000	$ 16.981,97
14913	1/07/2018	31/07/2018	20,03%	JULIO	2018	30	2,50%	$693.000	$ 17.350,99
14913	1/08/2018	31/08/2018	19,94%	AGOSTO	2018	30	2,49%	$693.000	$ 17.273,03
14913	1/09/2018	30/09/2018	19,81%	SEPTIEMBRE	2018	29	2,48%	$693.000	$ 16.588,40
14913	1/10/2018	31/10/2018	19,63%	OCTUBRE	2018	30	2,45%	$693.000	$ 17.004,49
14913	1/11/2018	30/11/2018	19,49%	NOVIEMBRE	2018	29	2,44%	$693.000	$ 16.320,44
14913	1/12/2018	31/12/2018	19,40%	DICIEMBRE	2018	30	2,43%	$693.000	$ 16.805,25
14913	1/01/2019	31/01/2019	19,16%	ENERO	2019	30	2,39%	$693.000	$ 16.597,35
14913	1/02/2019	28/02/2019	19,70%	FEBRERO	2019	27	2,46%	$693.000	$ 15.358,61
14913	1/03/2019	31/03/2019	19,37%	MARZO	2019	30	2,42%	$693.000	$ 16.779,26
14913	1/04/2019	30/04/2019	19,32%	ABRIL	2019	29	2,41%	$693.000	$ 16.178,08
14913	1/05/2019	31/05/2019	19,34%	MAYO	2019	30	2,42%	$693.000	$ 16.753,28
14913	1/06/2019	30/06/2019	19,30%	JUNIO	2019	29	2,41%	$693.000	$ 16.161,34
14913	1/07/2019	31/07/2019	19,28%	JULIO	2019	30	2,41%	$693.000	$ 16.701,30
14913	1/08/2019	30/08/2019	19,32%	AGOSTO	2019	29	2,41%	$693.000	$ 16.178,08
14913	1/09/2019	30/09/2019	19,32%	SEPTIEMBRE	2019	29	2,41%	$693.000	$ 16.178,08
14913	1/10/2019	29/10/2019	19,32%	OCTUBRE	2019	28	2,41%	$693.000	$ 15.620,22
14913	1/11/2019	30/11/2019	19,03%	NOVIEMBRE	2019	29	2,38%	$693.000	$ 15.935,25
14913	1/12/2019	31/12/2019	18,91%	DICIEMBRE	2019	30	2,36%	$693.000	$ 16.380,79
14913	1/01/2020	31/01/2020	18,77%	ENERO	2020	30	2,35%	$693.000	$ 16.259,51
14913	1/02/2020	29/02/2020	19,06%	FEBRERO	2020	28	2,38%	$693.000	$ 15.410,01
14913	1/03/2020	31/03/2020	18,95%	MARZO	2020	30	2,37%	$693.000	$ 16.415,44
14913	1/04/2020	30/04/2020	18,69%	ABRIL	2020	29	2,34%	$693.000	$ 15.650,54
14913	1/05/2020	31/05/2020	18,19%	MAYO	2020	30	2,27%	$693.000	$ 15.757,09
14913	1/06/2020	30/06/2020	18,12%	JUNIO	2020	29	2,27%	$693.000	$ 15.173,24
14913	1/07/2020	31/07/2020	18,12%	JULIO	2020	30	2,27%	$693.000	$ 15.696,45
14913	1/08/2020	30/08/2020	18,29%	AGOSTO	2020	29	2,29%	$693.000	$ 15.315,59
14913	1/09/2020	30/09/2020	18,35%	SEPTIEMBRE	2020	29	2,29%	$693.000	$ 15.365,83
14913	1/10/2020	29/10/2020	18,09%	OCTUBRE	2020	28	2,26%	$693.000	$ 14.625,77
14913	1/11/2020	30/11/2020	17,84%	NOVIEMBRE	2020	29	2,23%	$693.000	$ 14.938,77
14913	1/12/2020	31/12/2020	17,46%	DICIEMBRE	2020	30	2,18%	$693.000	$ 15.124,73
14913	1/01/2021	31/01/2021	17,32%	ENERO	2021	30	2,16%	$693.000	$ 15.003,45
14913	1/02/2021	28/02/2021	17,54%	FEBRERO	2021	27	2,19%	$693.000	$ 13.674,62
14913	1/03/2021	31/03/2021	17,41%	MARZO	2021	30	2,18%	$693.000	$ 15.081,41
14913	1/04/2021	30/04/2021	17,31%	ABRIL	2021	29	2,16%	$693.000	$ 14.494,96

153

14913	1/05/2021	31/05/2021	17,22%	MAYO	2021	30	2,15%	$693.000	$ 14.916,83
14913	1/06/2021	30/06/2021	17,21%	JUNIO	2021	29	2,15%	$693.000	$ 14.411,22
14913	1/07/2021	31/07/2021	17,18%	JULIO	2021	30	2,15%	$693.000	$ 14.882,17
14913	1/08/2021	31/08/2021	17,24%	AGOSTO	2021	30	2,16%	$693.000	$ 14.934,15
14913	1/09/2021	30/09/2021	17,19%	SEPTIEMBRE	2021	29	2,15%	$693.000	$ 14.394,48
14913	1/10/2021	11/10/2021	17,08%	OCTUBRE	2021	10	2,14%	$693.000	$ 4.931,85
TOTAL INTERESES									**$ 1.132.313,20**
CAPITAL									**$ 693.000,00**
TOTAL INTERESES Y CAPITAL									**$ 1.825.313,20**

79

53. FACTURA No. 14914 DEL 18 DE ENERO DE 2016:

FACTURA No. 14914 DEL 18 DE ENERO DE 2016									
FACTURA	**FECHA INICIAL**	**FECHA FINAL**	**% CTE ANUAL**	**MES**	**AÑO**	**FRACCIÓN**	**TASA**	**CAPITAL**	**INTERÉS POR MES**
14914	18/02/2016	29/02/2016	19,68%	FEBRERO	2016	11	2,46%	$1.287.000	$ 11.608,74
14914	1/03/2016	31/03/2016	19,68%	MARZO	2016	30	2,46%	$1.287.000	$ 31.660,20
14914	1/04/2016	30/04/2016	20,54%	ABRIL	2016	29	2,57%	$1.287.000	$ 31.942,27
14914	1/05/2016	31/05/2016	20,54%	MAYO	2016	30	2,57%	$1.287.000	$ 33.043,72
14914	1/06/2016	30/06/2016	20,54%	JUNIO	2016	29	2,57%	$1.287.000	$ 31.942,27
14914	1/07/2016	31/07/2016	21,34%	JULIO	2016	30	2,67%	$1.287.000	$ 34.330,73
14914	1/08/2016	31/08/2016	21,34%	AGOSTO	2016	30	2,67%	$1.287.000	$ 34.330,73
14914	1/09/2016	30/09/2016	21,34%	SEPTIEMBRE	2016	29	2,67%	$1.287.000	$ 33.186,37
14914	1/10/2016	31/10/2016	21,99%	OCTUBRE	2016	30	2,75%	$1.287.000	$ 35.376,41
14914	1/11/2016	30/11/2016	21,99%	NOVIEMBRE	2016	29	2,75%	$1.287.000	$ 34.197,20
14914	1/12/2016	31/12/2016	21,99%	DICIEMBRE	2016	30	2,75%	$1.287.000	$ 35.376,41
14914	1/01/2017	31/01/2017	22,34%	ENERO	2017	30	2,79%	$1.287.000	$ 35.939,48
14914	1/02/2017	28/02/2017	22,34%	FEBRERO	2017	27	2,79%	$1.287.000	$ 32.345,53
14914	1/03/2017	31/03/2017	22,34%	MARZO	2017	30	2,79%	$1.287.000	$ 35.939,48
14914	1/04/2017	30/04/2017	22,33%	ABRIL	2017	29	2,79%	$1.287.000	$ 34.725,94
14914	1/05/2017	31/05/2017	22,33%	MAYO	2017	30	2,79%	$1.287.000	$ 35.923,39
14914	1/06/2017	30/06/2017	22,33%	JUNIO	2017	29	2,79%	$1.287.000	$ 34.725,94
14914	1/07/2017	31/07/2017	21,98%	JULIO	2017	30	2,75%	$1.287.000	$ 35.360,32
14914	1/08/2017	31/08/2017	21,98%	AGOSTO	2017	30	2,75%	$1.287.000	$ 35.360,32
14914	1/09/2017	30/09/2017	21,48%	SEPTIEMBRE	2017	29	2,69%	$1.287.000	$ 33.404,09
14914	1/10/2017	31/10/2017	21,15%	OCTUBRE	2017	30	2,64%	$1.287.000	$ 34.025,06
14914	1/11/2017	30/11/2017	20,96%	NOVIEMBRE	2017	29	2,62%	$1.287.000	$ 32.595,42
14914	1/12/2017	31/12/2017	20,77%	DICIEMBRE	2017	30	2,60%	$1.287.000	$ 33.413,74
14914	1/01/2018	31/01/2018	20,69%	ENERO	2018	30	2,59%	$1.287.000	$ 33.285,04
14914	1/02/2018	28/02/2018	21,01%	FEBRERO	2018	27	2,63%	$1.287.000	$ 30.419,85
14914	1/03/2018	31/03/2018	20,68%	MARZO	2018	30	2,58%	$1.287.000	$ 33.268,95
14914	1/04/2018	30/04/2018	20,48%	ABRIL	2018	29	2,56%	$1.287.000	$ 31.848,96
14914	1/05/2018	31/05/2018	20,44%	MAYO	2018	30	2,56%	$1.287.000	$ 32.882,85
14914	1/06/2018	30/06/2018	20,28%	JUNIO	2018	29	2,54%	$1.287.000	$ 31.537,94
14914	1/07/2018	31/07/2018	20,03%	JULIO	2018	30	2,50%	$1.287.000	$ 32.223,26
14914	1/08/2018	31/08/2018	19,94%	AGOSTO	2018	30	2,49%	$1.287.000	$ 32.078,48
14914	1/09/2018	30/09/2018	19,81%	SEPTIEMBRE	2018	29	2,48%	$1.287.000	$ 30.807,03
14914	1/10/2018	31/10/2018	19,63%	OCTUBRE	2018	30	2,45%	$1.287.000	$ 31.579,76
14914	1/11/2018	30/11/2018	19,49%	NOVIEMBRE	2018	29	2,44%	$1.287.000	$ 30.309,39
14914	1/12/2018	31/12/2018	19,40%	DICIEMBRE	2018	30	2,43%	$1.287.000	$ 31.209,75
14914	1/01/2019	31/01/2019	19,16%	ENERO	2019	30	2,39%	$1.287.000	$ 30.823,65
14914	1/02/2019	28/02/2019	19,70%	FEBRERO	2019	27	2,46%	$1.287.000	$ 28.523,14
14914	1/03/2019	31/03/2019	19,37%	MARZO	2019	30	2,42%	$1.287.000	$ 31.161,49

14914	1/04/2019	30/04/2019	19,32%	ABRIL	2019	29	2,41%	$1.287.000	$ 30.045,01
14914	1/05/2019	31/05/2019	19,34%	MAYO	2019	30	2,42%	$1.287.000	$ 31.113,23
14914	1/06/2019	30/06/2019	19,30%	JUNIO	2019	29	2,41%	$1.287.000	$ 30.013,91
14914	1/07/2019	31/07/2019	19,28%	JULIO	2019	30	2,41%	$1.287.000	$ 31.016,70
14914	1/08/2019	30/08/2019	19,32%	AGOSTO	2019	29	2,41%	$1.287.000	$ 30.045,01
14914	1/09/2019	30/09/2019	19,32%	SEPTIEMBRE	2019	29	2,41%	$1.287.000	$ 30.045,01
14914	1/10/2019	29/10/2019	19,32%	OCTUBRE	2019	28	2,41%	$1.287.000	$ 29.008,98
14914	1/11/2019	30/11/2019	19,03%	NOVIEMBRE	2019	29	2,38%	$1.287.000	$ 29.594,03
14914	1/12/2019	31/12/2019	18,91%	DICIEMBRE	2019	30	2,36%	$1.287.000	$ 30.421,46
14914	1/01/2020	31/01/2020	18,77%	ENERO	2020	30	2,35%	$1.287.000	$ 30.196,24
14914	1/02/2020	29/02/2020	19,06%	FEBRERO	2020	28	2,38%	$1.287.000	$ 28.618,59
14914	1/03/2020	31/03/2020	18,95%	MARZO	2020	30	2,37%	$1.287.000	$ 30.485,81
14914	1/04/2020	30/04/2020	18,69%	ABRIL	2020	29	2,34%	$1.287.000	$ 29.065,29
14914	1/05/2020	31/05/2020	18,19%	MAYO	2020	30	2,27%	$1.287.000	$ 29.263,16
14914	1/06/2020	30/06/2020	18,12%	JUNIO	2020	29	2,27%	$1.287.000	$ 28.178,87
14914	1/07/2020	31/07/2020	18,12%	JULIO	2020	30	2,27%	$1.287.000	$ 29.150,55
14914	1/08/2020	30/08/2020	18,29%	AGOSTO	2020	29	2,29%	$1.287.000	$ 28.443,24
14914	1/09/2020	30/09/2020	18,35%	SEPTIEMBRE	2020	29	2,29%	$1.287.000	$ 28.536,54
14914	1/10/2020	29/10/2020	18,09%	OCTUBRE	2020	28	2,26%	$1.287.000	$ 27.162,13
14914	1/11/2020	30/11/2020	17,84%	NOVIEMBRE	2020	29	2,23%	$1.287.000	$ 27.743,43
14914	1/12/2020	31/12/2020	17,46%	DICIEMBRE	2020	30	2,18%	$1.287.000	$ 28.088,78
14914	1/01/2021	31/01/2021	17,32%	ENERO	2021	30	2,16%	$1.287.000	$ 27.863,55
14914	1/02/2021	28/02/2021	17,54%	FEBRERO	2021	27	2,19%	$1.287.000	$ 25.395,73
14914	1/03/2021	31/03/2021	17,41%	MARZO	2021	30	2,18%	$1.287.000	$ 28.008,34
14914	1/04/2021	30/04/2021	17,31%	ABRIL	2021	29	2,16%	$1.287.000	$ 26.919,21
14914	1/05/2021	31/05/2021	17,22%	MAYO	2021	30	2,15%	$1.287.000	$ 27.702,68
14914	1/06/2021	30/06/2021	17,21%	JUNIO	2021	29	2,15%	$1.287.000	$ 26.763,70
14914	1/07/2021	31/07/2021	17,18%	JULIO	2021	30	2,15%	$1.287.000	$ 27.638,32
14914	1/08/2021	31/08/2021	17,24%	AGOSTO	2021	30	2,16%	$1.287.000	$ 27.734,85
14914	1/09/2021	30/09/2021	17,19%	SEPTIEMBRE	2021	29	2,15%	$1.287.000	$ 26.732,60
14914	1/10/2021	11/10/2021	17,08%	OCTUBRE	2021	10	2,14%	$1.287.000	$ 9.159,15
TOTAL INTERESES									**$2.102.867,37**
CAPITAL									**$1.287.000,00**
TOTAL INTERESES Y CAPITAL									**$3.389.867,37**

54. FACTURA No. 14915 DEL 18 DE ENERO DE 2016:

FACTURA No. 14915 DEL 18 DE ENERO DE 2016									
FACTURA	FECHA INICIAL	FECHA FINAL	% CTE ANUAL	MES	AÑO	FRACCIÓN	TASA	CAPITAL	INTERÉS POR MES
14915	18/02/2016	29/02/2016	19,68%	FEBRERO	2016	11	2,46%	$1.287.000	$ 11.608,74
14915	1/03/2016	31/03/2016	19,68%	MARZO	2016	30	2,46%	$1.287.000	$ 31.660,20
14915	1/04/2016	30/04/2016	20,54%	ABRIL	2016	29	2,57%	$1.287.000	$ 31.942,27
14915	1/05/2016	31/05/2016	20,54%	MAYO	2016	30	2,57%	$1.287.000	$ 33.043,72
14915	1/06/2016	30/06/2016	20,54%	JUNIO	2016	29	2,57%	$1.287.000	$ 31.942,27
14915	1/07/2016	31/07/2016	21,34%	JULIO	2016	30	2,67%	$1.287.000	$ 34.330,73
14915	1/08/2016	31/08/2016	21,34%	AGOSTO	2016	30	2,67%	$1.287.000	$ 34.330,73
14915	1/09/2016	30/09/2016	21,34%	SEPTIEMBRE	2016	29	2,67%	$1.287.000	$ 33.186,37
14915	1/10/2016	31/10/2016	21,99%	OCTUBRE	2016	30	2,75%	$1.287.000	$ 35.376,41
14915	1/11/2016	30/11/2016	21,99%	NOVIEMBRE	2016	29	2,75%	$1.287.000	$ 34.197,20
14915	1/12/2016	31/12/2016	21,99%	DICIEMBRE	2016	30	2,75%	$1.287.000	$ 35.376,41
14915	1/01/2017	31/01/2017	22,34%	ENERO	2017	30	2,79%	$1.287.000	$ 35.939,48
14915	1/02/2017	28/02/2017	22,34%	FEBRERO	2017	27	2,79%	$1.287.000	$ 32.345,53
14915	1/03/2017	31/03/2017	22,34%	MARZO	2017	30	2,79%	$1.287.000	$ 35.939,48

14915	1/04/2017	30/04/2017	22,33%	ABRIL	2017	29	2,79%	$1.287.000	$ 34.725,94
14915	1/05/2017	31/05/2017	22,33%	MAYO	2017	30	2,79%	$1.287.000	$ 35.923,39
14915	1/06/2017	30/06/2017	22,33%	JUNIO	2017	29	2,79%	$1.287.000	$ 34.725,94
14915	1/07/2017	31/07/2017	21,98%	JULIO	2017	30	2,75%	$1.287.000	$ 35.360,32
14915	1/08/2017	31/08/2017	21,98%	AGOSTO	2017	30	2,75%	$1.287.000	$ 35.360,32
14915	1/09/2017	30/09/2017	21,48%	SEPTIEMBRE	2017	29	2,69%	$1.287.000	$ 33.404,09
14915	1/10/2017	31/10/2017	21,15%	OCTUBRE	2017	30	2,64%	$1.287.000	$ 34.025,06
14915	1/11/2017	30/11/2017	20,96%	NOVIEMBRE	2017	29	2,62%	$1.287.000	$ 32.595,42
14915	1/12/2017	31/12/2017	20,77%	DICIEMBRE	2017	30	2,60%	$1.287.000	$ 33.413,74
14915	1/01/2018	31/01/2018	20,69%	ENERO	2018	30	2,59%	$1.287.000	$ 33.285,04
14915	1/02/2018	28/02/2018	21,01%	FEBRERO	2018	27	2,63%	$1.287.000	$ 30.419,85
14915	1/03/2018	31/03/2018	20,68%	MARZO	2018	30	2,58%	$1.287.000	$ 33.268,95
14915	1/04/2018	30/04/2018	20,48%	ABRIL	2018	29	2,56%	$1.287.000	$ 31.848,96
14915	1/05/2018	31/05/2018	20,44%	MAYO	2018	30	2,56%	$1.287.000	$ 32.882,85
14915	1/06/2018	30/06/2018	20,28%	JUNIO	2018	29	2,54%	$1.287.000	$ 31.537,94
14915	1/07/2018	31/07/2018	20,03%	JULIO	2018	30	2,50%	$1.287.000	$ 32.223,26
14915	1/08/2018	31/08/2018	19,94%	AGOSTO	2018	30	2,49%	$1.287.000	$ 32.078,48
14915	1/09/2018	30/09/2018	19,81%	SEPTIEMBRE	2018	29	2,48%	$1.287.000	$ 30.807,03
14915	1/10/2018	31/10/2018	19,63%	OCTUBRE	2018	30	2,45%	$1.287.000	$ 31.579,76
14915	1/11/2018	30/11/2018	19,49%	NOVIEMBRE	2018	29	2,44%	$1.287.000	$ 30.309,39
14915	1/12/2018	31/12/2018	19,40%	DICIEMBRE	2018	30	2,43%	$1.287.000	$ 31.209,75
14915	1/01/2019	31/01/2019	19,16%	ENERO	2019	30	2,39%	$1.287.000	$ 30.823,65
14915	1/02/2019	28/02/2019	19,70%	FEBRERO	2019	27	2,46%	$1.287.000	$ 28.523,14
14915	1/03/2019	31/03/2019	19,37%	MARZO	2019	30	2,42%	$1.287.000	$ 31.161,49
14915	1/04/2019	30/04/2019	19,32%	ABRIL	2019	29	2,41%	$1.287.000	$ 30.045,01
14915	1/05/2019	31/05/2019	19,34%	MAYO	2019	30	2,42%	$1.287.000	$ 31.113,23
14915	1/06/2019	30/06/2019	19,30%	JUNIO	2019	29	2,41%	$1.287.000	$ 30.013,91
14915	1/07/2019	31/07/2019	19,28%	JULIO	2019	30	2,41%	$1.287.000	$ 31.016,70
14915	1/08/2019	30/08/2019	19,32%	AGOSTO	2019	29	2,41%	$1.287.000	$ 30.045,01
14915	1/09/2019	30/09/2019	19,32%	SEPTIEMBRE	2019	29	2,41%	$1.287.000	$ 30.045,01
14915	1/10/2019	29/10/2019	19,32%	OCTUBRE	2019	28	2,41%	$1.287.000	$ 29.008,98
14915	1/11/2019	30/11/2019	19,03%	NOVIEMBRE	2019	29	2,38%	$1.287.000	$ 29.594,03
14915	1/12/2019	31/12/2019	18,91%	DICIEMBRE	2019	30	2,36%	$1.287.000	$ 30.421,46
14915	1/01/2020	31/01/2020	18,77%	ENERO	2020	30	2,35%	$1.287.000	$ 30.196,24
14915	1/02/2020	29/02/2020	19,06%	FEBRERO	2020	28	2,38%	$1.287.000	$ 28.618,59
14915	1/03/2020	31/03/2020	18,95%	MARZO	2020	30	2,37%	$1.287.000	$ 30.485,81
14915	1/04/2020	30/04/2020	18,69%	ABRIL	2020	29	2,34%	$1.287.000	$ 29.065,29
14915	1/05/2020	31/05/2020	18,19%	MAYO	2020	30	2,27%	$1.287.000	$ 29.263,16
14915	1/06/2020	30/06/2020	18,12%	JUNIO	2020	29	2,27%	$1.287.000	$ 28.178,87
14915	1/07/2020	31/07/2020	18,12%	JULIO	2020	30	2,27%	$1.287.000	$ 29.150,55
14915	1/08/2020	30/08/2020	18,29%	AGOSTO	2020	29	2,29%	$1.287.000	$ 28.443,24
14915	1/09/2020	30/09/2020	18,35%	SEPTIEMBRE	2020	29	2,29%	$1.287.000	$ 28.536,54
14915	1/10/2020	29/10/2020	18,09%	OCTUBRE	2020	28	2,26%	$1.287.000	$ 27.162,13
14915	1/11/2020	30/11/2020	17,84%	NOVIEMBRE	2020	29	2,23%	$1.287.000	$ 27.743,43
14915	1/12/2020	31/12/2020	17,46%	DICIEMBRE	2020	30	2,18%	$1.287.000	$ 28.088,78
14915	1/01/2021	31/01/2021	17,32%	ENERO	2021	30	2,16%	$1.287.000	$ 27.863,55
14915	1/02/2021	28/02/2021	17,54%	FEBRERO	2021	27	2,19%	$1.287.000	$ 25.395,73
14915	1/03/2021	31/03/2021	17,41%	MARZO	2021	30	2,18%	$1.287.000	$ 28.008,34
14915	1/04/2021	30/04/2021	17,31%	ABRIL	2021	29	2,16%	$1.287.000	$ 26.919,21
14915	1/05/2021	31/05/2021	17,22%	MAYO	2021	30	2,15%	$1.287.000	$ 27.702,68
14915	1/06/2021	30/06/2021	17,21%	JUNIO	2021	29	2,15%	$1.287.000	$ 26.763,70
14915	1/07/2021	31/07/2021	17,18%	JULIO	2021	30	2,15%	$1.287.000	$ 27.638,32
14915	1/08/2021	31/08/2021	17,24%	AGOSTO	2021	30	2,16%	$1.287.000	$ 27.734,85

Transversal 84B No. 24F – 15 oficina 304 Bosques de Modelia - Teléfono: 4100335 – 7912336 BOGOTÁ D.C
Email: carolingridcardozo@yahoo.es - carolcardozo@lexandinoabogados.com
www.lexandinoabogados.com

156

14915	1/09/2021	30/09/2021	17,19%	SEPTIEMBRE	2021	29	2,15%	$1.287.000	$ 26.732,60
14915	1/10/2021	11/10/2021	17,08%	OCTUBRE	2021	10	2,14%	$1.287.000	$ 9.159,15
TOTAL INTERESES									**$2.102.867,37**
CAPITAL									**$1.287.000,00**
TOTAL INTERESES Y CAPITAL									**$3.389.867,37**

55. FACTURA No. 14917 DEL 18 DE ENERO DE 2016:

82

FACTURA No. 14917 DEL 18 DE ENERO DE 2016									
FACTURA	FECHA INICIAL	FECHA FINAL	% CTE ANUAL	MES	AÑO	FRACCIÓN	TASA	CAPITAL	INTERÉS POR MES
14917	18/02/2016	29/02/2016	19,68%	FEBRERO	2016	11	2,46%	$2.376.000	$ 21.431,52
14917	1/03/2016	31/03/2016	19,68%	MARZO	2016	30	2,46%	$2.376.000	$ 58.449,60
14917	1/04/2016	30/04/2016	20,54%	ABRIL	2016	29	2,57%	$2.376.000	$ 58.970,34
14917	1/05/2016	31/05/2016	20,54%	MAYO	2016	30	2,57%	$2.376.000	$ 61.003,80
14917	1/06/2016	30/06/2016	20,54%	JUNIO	2016	29	2,57%	$2.376.000	$ 58.970,34
14917	1/07/2016	31/07/2016	21,34%	JULIO	2016	30	2,67%	$2.376.000	$ 63.379,80
14917	1/08/2016	31/08/2016	21,34%	AGOSTO	2016	30	2,67%	$2.376.000	$ 63.379,80
14917	1/09/2016	30/09/2016	21,34%	SEPTIEMBRE	2016	29	2,67%	$2.376.000	$ 61.267,14
14917	1/10/2016	31/10/2016	21,99%	OCTUBRE	2016	30	2,75%	$2.376.000	$ 65.310,30
14917	1/11/2016	30/11/2016	21,99%	NOVIEMBRE	2016	29	2,75%	$2.376.000	$ 63.133,29
14917	1/12/2016	31/12/2016	21,99%	DICIEMBRE	2016	30	2,75%	$2.376.000	$ 65.310,30
14917	1/01/2017	31/01/2017	22,34%	ENERO	2017	30	2,79%	$2.376.000	$ 66.349,80
14917	1/02/2017	28/02/2017	22,34%	FEBRERO	2017	27	2,79%	$2.376.000	$ 59.714,82
14917	1/03/2017	31/03/2017	22,34%	MARZO	2017	30	2,79%	$2.376.000	$ 66.349,80
14917	1/04/2017	30/04/2017	22,33%	ABRIL	2017	29	2,79%	$2.376.000	$ 64.109,43
14917	1/05/2017	31/05/2017	22,33%	MAYO	2017	30	2,79%	$2.376.000	$ 66.320,10
14917	1/06/2017	30/06/2017	22,33%	JUNIO	2017	29	2,79%	$2.376.000	$ 64.109,43
14917	1/07/2017	31/07/2017	21,98%	JULIO	2017	30	2,75%	$2.376.000	$ 65.280,60
14917	1/08/2017	31/08/2017	21,98%	AGOSTO	2017	30	2,75%	$2.376.000	$ 65.280,60
14917	1/09/2017	30/09/2017	21,48%	SEPTIEMBRE	2017	29	2,69%	$2.376.000	$ 61.669,08
14917	1/10/2017	31/10/2017	21,15%	OCTUBRE	2017	30	2,64%	$2.376.000	$ 62.815,50
14917	1/11/2017	30/11/2017	20,96%	NOVIEMBRE	2017	29	2,62%	$2.376.000	$ 60.176,16
14917	1/12/2017	31/12/2017	20,77%	DICIEMBRE	2017	30	2,60%	$2.376.000	$ 61.686,90
14917	1/01/2018	31/01/2018	20,69%	ENERO	2018	30	2,59%	$2.376.000	$ 61.449,30
14917	1/02/2018	28/02/2018	21,01%	FEBRERO	2018	27	2,63%	$2.376.000	$ 56.159,73
14917	1/03/2018	31/03/2018	20,68%	MARZO	2018	30	2,58%	$2.376.000	$ 61.419,60
14917	1/04/2018	30/04/2018	20,48%	ABRIL	2018	29	2,56%	$2.376.000	$ 58.798,08
14917	1/05/2018	31/05/2018	20,44%	MAYO	2018	30	2,56%	$2.376.000	$ 60.706,80
14917	1/06/2018	30/06/2018	20,28%	JUNIO	2018	29	2,54%	$2.376.000	$ 58.223,88
14917	1/07/2018	31/07/2018	20,03%	JULIO	2018	30	2,50%	$2.376.000	$ 59.489,10
14917	1/08/2018	31/08/2018	19,94%	AGOSTO	2018	30	2,49%	$2.376.000	$ 59.221,80
14917	1/09/2018	30/09/2018	19,81%	SEPTIEMBRE	2018	29	2,48%	$2.376.000	$ 56.874,51
14917	1/10/2018	31/10/2018	19,63%	OCTUBRE	2018	30	2,45%	$2.376.000	$ 58.301,10
14917	1/11/2018	30/11/2018	19,49%	NOVIEMBRE	2018	29	2,44%	$2.376.000	$ 55.955,79
14917	1/12/2018	31/12/2018	19,40%	DICIEMBRE	2018	30	2,43%	$2.376.000	$ 57.618,00
14917	1/01/2019	31/01/2019	19,16%	ENERO	2019	30	2,39%	$2.376.000	$ 56.905,20
14917	1/02/2019	28/02/2019	19,70%	FEBRERO	2019	27	2,46%	$2.376.000	$ 52.658,10
14917	1/03/2019	31/03/2019	19,37%	MARZO	2019	30	2,42%	$2.376.000	$ 57.528,90
14917	1/04/2019	30/04/2019	19,32%	ABRIL	2019	29	2,41%	$2.376.000	$ 55.467,72
14917	1/05/2019	31/05/2019	19,34%	MAYO	2019	30	2,42%	$2.376.000	$ 57.439,80
14917	1/06/2019	30/06/2019	19,30%	JUNIO	2019	29	2,41%	$2.376.000	$ 55.410,30
14917	1/07/2019	31/07/2019	19,28%	JULIO	2019	30	2,41%	$2.376.000	$ 57.261,60
14917	1/08/2019	30/08/2019	19,32%	AGOSTO	2019	29	2,41%	$2.376.000	$ 55.467,72

157

83

14917	1/09/2019	30/09/2019	19,32%	SEPTIEMBRE	2019	29	2,41%	$2.376.000	$ 55.467,72
14917	1/10/2019	29/10/2019	19,32%	OCTUBRE	2019	28	2,41%	$2.376.000	$ 53.555,04
14917	1/11/2019	30/11/2019	19,03%	NOVIEMBRE	2019	29	2,38%	$2.376.000	$ 54.635,13
14917	1/12/2019	31/12/2019	18,91%	DICIEMBRE	2019	30	2,36%	$2.376.000	$ 56.162,70
14917	1/01/2020	31/01/2020	18,77%	ENERO	2020	30	2,35%	$2.376.000	$ 55.746,90
14917	1/02/2020	29/02/2020	19,06%	FEBRERO	2020	28	2,38%	$2.376.000	$ 52.834,32
14917	1/03/2020	31/03/2020	18,95%	MARZO	2020	30	2,37%	$2.376.000	$ 56.281,50
14917	1/04/2020	30/04/2020	18,69%	ABRIL	2020	29	2,34%	$2.376.000	$ 53.658,99
14917	1/05/2020	31/05/2020	18,19%	MAYO	2020	30	2,27%	$2.376.000	$ 54.024,30
14917	1/06/2020	30/06/2020	18,12%	JUNIO	2020	29	2,27%	$2.376.000	$ 52.022,52
14917	1/07/2020	31/07/2020	18,12%	JULIO	2020	30	2,27%	$2.376.000	$ 53.816,40
14917	1/08/2020	30/08/2020	18,29%	AGOSTO	2020	29	2,29%	$2.376.000	$ 52.510,59
14917	1/09/2020	30/09/2020	18,35%	SEPTIEMBRE	2020	29	2,29%	$2.376.000	$ 52.682,85
14917	1/10/2020	29/10/2020	18,09%	OCTUBRE	2020	28	2,26%	$2.376.000	$ 50.145,48
14917	1/11/2020	30/11/2020	17,84%	NOVIEMBRE	2020	29	2,23%	$2.376.000	$ 51.218,64
14917	1/12/2020	31/12/2020	17,46%	DICIEMBRE	2020	30	2,18%	$2.376.000	$ 51.856,20
14917	1/01/2021	31/01/2021	17,32%	ENERO	2021	30	2,16%	$2.376.000	$ 51.440,40
14917	1/02/2021	28/02/2021	17,54%	FEBRERO	2021	27	2,19%	$2.376.000	$ 46.884,42
14917	1/03/2021	31/03/2021	17,41%	MARZO	2021	30	2,18%	$2.376.000	$ 51.707,70
14917	1/04/2021	30/04/2021	17,31%	ABRIL	2021	29	2,16%	$2.376.000	$ 49.697,01
14917	1/05/2021	31/05/2021	17,22%	MAYO	2021	30	2,15%	$2.376.000	$ 51.143,40
14917	1/06/2021	30/06/2021	17,21%	JUNIO	2021	29	2,15%	$2.376.000	$ 49.409,91
14917	1/07/2021	31/07/2021	17,18%	JULIO	2021	30	2,15%	$2.376.000	$ 51.024,60
14917	1/08/2021	31/08/2021	17,24%	AGOSTO	2021	30	2,16%	$2.376.000	$ 51.202,80
14917	1/09/2021	30/09/2021	17,19%	SEPTIEMBRE	2021	29	2,15%	$2.376.000	$ 49.352,49
14917	1/10/2021	11/10/2021	17,08%	OCTUBRE	2021	10	2,14%	$2.376.000	$ 16.909,20
TOTAL INTERESES									**$ 3.882.216,69**
CAPITAL									**$ 2.376.000,00**
TOTAL INTERESES Y CAPITAL									**$ 6.258.216,69**

56.FACTURA No. 14918 DEL 18 DE ENERO DE 2016:

FACTURA No. 14918 DEL 18 DE ENERO DE 2016									
FACTURA No.	**FECHA INICIAL**	**FECHA FINAL**	**% CTE ANUAL**	**MES**	**AÑO**	**FRACCIÓN**	**TASA**	**CAPITAL**	**INTERÉS POR MES**
14918	18/02/2016	29/02/2016	19,68%	FEBRERO	2016	11	2,46%	$841.500	$ 7.590,33
14918	1/03/2016	31/03/2016	19,68%	MARZO	2016	30	2,46%	$841.500	$ 20.700,90
14918	1/04/2016	30/04/2016	20,54%	ABRIL	2016	29	2,57%	$841.500	$ 20.885,33
14918	1/05/2016	31/05/2016	20,54%	MAYO	2016	30	2,57%	$841.500	$ 21.605,51
14918	1/06/2016	30/06/2016	20,54%	JUNIO	2016	29	2,57%	$841.500	$ 20.885,33
14918	1/07/2016	31/07/2016	21,34%	JULIO	2016	30	2,67%	$841.500	$ 22.447,01
14918	1/08/2016	31/08/2016	21,34%	AGOSTO	2016	30	2,67%	$841.500	$ 22.447,01
14918	1/09/2016	30/09/2016	21,34%	SEPTIEMBRE	2016	29	2,67%	$841.500	$ 21.698,78
14918	1/10/2016	31/10/2016	21,99%	OCTUBRE	2016	30	2,75%	$841.500	$ 23.130,73
14918	1/11/2016	30/11/2016	21,99%	NOVIEMBRE	2016	29	2,75%	$841.500	$ 22.359,71
14918	1/12/2016	31/12/2016	21,99%	DICIEMBRE	2016	30	2,75%	$841.500	$ 23.130,73
14918	1/01/2017	31/01/2017	22,34%	ENERO	2017	30	2,79%	$841.500	$ 23.498,89
14918	1/02/2017	28/02/2017	22,34%	FEBRERO	2017	27	2,79%	$841.500	$ 21.149,00
14918	1/03/2017	31/03/2017	22,34%	MARZO	2017	30	2,79%	$841.500	$ 23.498,89
14918	1/04/2017	30/04/2017	22,33%	ABRIL	2017	29	2,79%	$841.500	$ 22.705,42
14918	1/05/2017	31/05/2017	22,33%	MAYO	2017	30	2,79%	$841.500	$ 23.488,37
14918	1/06/2017	30/06/2017	22,33%	JUNIO	2017	29	2,79%	$841.500	$ 22.705,42
14918	1/07/2017	31/07/2017	21,98%	JULIO	2017	30	2,75%	$841.500	$ 23.120,21
14918	1/08/2017	31/08/2017	21,98%	AGOSTO	2017	30	2,75%	$841.500	$ 23.120,21

159

84

14918	1/09/2017	30/09/2017	21,48%	SEPTIEMBRE	2017	29	2,69%	$841.500	$ 21.841,13
14918	1/10/2017	31/10/2017	21,15%	OCTUBRE	2017	30	2,64%	$841.500	$ 22.247,16
14918	1/11/2017	30/11/2017	20,96%	NOVIEMBRE	2017	29	2,62%	$841.500	$ 21.312,39
14918	1/12/2017	31/12/2017	20,77%	DICIEMBRE	2017	30	2,60%	$841.500	$ 21.847,44
14918	1/01/2018	31/01/2018	20,69%	ENERO	2018	30	2,59%	$841.500	$ 21.763,29
14918	1/02/2018	28/02/2018	21,01%	FEBRERO	2018	27	2,63%	$841.500	$ 19.889,90
14918	1/03/2018	31/03/2018	20,68%	MARZO	2018	30	2,58%	$841.500	$ 21.752,77
14918	1/04/2018	30/04/2018	20,48%	ABRIL	2018	29	2,56%	$841.500	$ 20.824,32
14918	1/05/2018	31/05/2018	20,44%	MAYO	2018	30	2,56%	$841.500	$ 21.500,33
14918	1/06/2018	30/06/2018	20,28%	JUNIO	2018	29	2,54%	$841.500	$ 20.620,96
14918	1/07/2018	31/07/2018	20,03%	JULIO	2018	30	2,50%	$841.500	$ 21.069,06
14918	1/08/2018	31/08/2018	19,94%	AGOSTO	2018	30	2,49%	$841.500	$ 20.974,39
14918	1/09/2018	30/09/2018	19,81%	SEPTIEMBRE	2018	29	2,48%	$841.500	$ 20.143,06
14918	1/10/2018	31/10/2018	19,63%	OCTUBRE	2018	30	2,45%	$841.500	$ 20.648,31
14918	1/11/2018	30/11/2018	19,49%	NOVIEMBRE	2018	29	2,44%	$841.500	$ 19.817,68
14918	1/12/2018	31/12/2018	19,40%	DICIEMBRE	2018	30	2,43%	$841.500	$ 20.406,38
14918	1/01/2019	31/01/2019	19,16%	ENERO	2019	30	2,39%	$841.500	$ 20.153,92
14918	1/02/2019	28/02/2019	19,70%	FEBRERO	2019	27	2,46%	$841.500	$ 18.649,74
14918	1/03/2019	31/03/2019	19,37%	MARZO	2019	30	2,42%	$841.500	$ 20.374,82
14918	1/04/2019	30/04/2019	19,32%	ABRIL	2019	29	2,41%	$841.500	$ 19.644,82
14918	1/05/2019	31/05/2019	19,34%	MAYO	2019	30	2,42%	$841.500	$ 20.343,26
14918	1/06/2019	30/06/2019	19,30%	JUNIO	2019	29	2,41%	$841.500	$ 19.624,48
14918	1/07/2019	31/07/2019	19,28%	JULIO	2019	30	2,41%	$841.500	$ 20.280,15
14918	1/08/2019	30/08/2019	19,32%	AGOSTO	2019	29	2,41%	$841.500	$ 19.644,82
14918	1/09/2019	30/09/2019	19,32%	SEPTIEMBRE	2019	29	2,41%	$841.500	$ 19.644,82
14918	1/10/2019	29/10/2019	19,32%	OCTUBRE	2019	28	2,41%	$841.500	$ 18.967,41
14918	1/11/2019	30/11/2019	19,03%	NOVIEMBRE	2019	29	2,38%	$841.500	$ 19.349,94
14918	1/12/2019	31/12/2019	18,91%	DICIEMBRE	2019	30	2,36%	$841.500	$ 19.890,96
14918	1/01/2020	31/01/2020	18,77%	ENERO	2020	30	2,35%	$841.500	$ 19.743,69
14918	1/02/2020	29/02/2020	19,06%	FEBRERO	2020	28	2,38%	$841.500	$ 18.712,16
14918	1/03/2020	31/03/2020	18,95%	MARZO	2020	30	2,37%	$841.500	$ 19.933,03
14918	1/04/2020	30/04/2020	18,69%	ABRIL	2020	29	2,34%	$841.500	$ 19.004,23
14918	1/05/2020	31/05/2020	18,19%	MAYO	2020	30	2,27%	$841.500	$ 19.133,61
14918	1/06/2020	30/06/2020	18,12%	JUNIO	2020	29	2,27%	$841.500	$ 18.424,64
14918	1/07/2020	31/07/2020	18,12%	JULIO	2020	30	2,27%	$841.500	$ 19.059,98
14918	1/08/2020	30/08/2020	18,29%	AGOSTO	2020	29	2,29%	$841.500	$ 18.597,50
14918	1/09/2020	30/09/2020	18,35%	SEPTIEMBRE	2020	29	2,29%	$841.500	$ 18.658,51
14918	1/10/2020	29/10/2020	18,09%	OCTUBRE	2020	28	2,26%	$841.500	$ 17.759,86
14918	1/11/2020	30/11/2020	17,84%	NOVIEMBRE	2020	29	2,23%	$841.500	$ 18.139,94
14918	1/12/2020	31/12/2020	17,46%	DICIEMBRE	2020	30	2,18%	$841.500	$ 18.365,74
14918	1/01/2021	31/01/2021	17,32%	ENERO	2021	30	2,16%	$841.500	$ 18.218,48
14918	1/02/2021	28/02/2021	17,54%	FEBRERO	2021	27	2,19%	$841.500	$ 16.604,90
14918	1/03/2021	31/03/2021	17,41%	MARZO	2021	30	2,18%	$841.500	$ 18.313,14
14918	1/04/2021	30/04/2021	17,31%	ABRIL	2021	29	2,16%	$841.500	$ 17.601,02
14918	1/05/2021	31/05/2021	17,22%	MAYO	2021	30	2,15%	$841.500	$ 18.113,29
14918	1/06/2021	30/06/2021	17,21%	JUNIO	2021	29	2,15%	$841.500	$ 17.499,34
14918	1/07/2021	31/07/2021	17,18%	JULIO	2021	30	2,15%	$841.500	$ 18.071,21
14918	1/08/2021	31/08/2021	17,24%	AGOSTO	2021	30	2,16%	$841.500	$ 18.134,33
14918	1/09/2021	30/09/2021	17,19%	SEPTIEMBRE	2021	29	2,15%	$841.500	$ 17.479,01
14918	1/10/2021	11/10/2021	17,08%	OCTUBRE	2021	10	2,14%	$841.500	$ 5.988,67
TOTAL INTERESES									**$1.374.951,74**
CAPITAL									**$ 841.500,00**
TOTAL INTERESES Y CAPITAL									**$2.216.451,74**

159

85

57. FACTURA No. 14974 DEL 01 DE FEBRERO DE 2016:

FACTURA No. 14974 DEL 1 DE FEBRERO DE 2016									
FACTURA	FECHA INICIAL	FECHA FINAL	% CTE ANUAL	MES	AÑO	FRACCIÓN	TASA	CAPITAL	INTERÉS POR MES
14974	3/03/2016	31/03/2016	19,68%	MARZO	2016	28	2,46%	$1.336.500	$ 30.686,04
14974	1/04/2016	30/04/2016	20,54%	ABRIL	2016	29	2,57%	$1.336.500	$ 33.170,82
14974	1/05/2016	31/05/2016	20,54%	MAYO	2016	30	2,57%	$1.336.500	$ 34.314,64
14974	1/06/2016	30/06/2016	20,54%	JUNIO	2016	29	2,57%	$1.336.500	$ 33.170,82
14974	1/07/2016	31/07/2016	21,34%	JULIO	2016	30	2,67%	$1.336.500	$ 35.651,14
14974	1/08/2016	31/08/2016	21,34%	AGOSTO	2016	30	2,67%	$1.336.500	$ 35.651,14
14974	1/09/2016	30/09/2016	21,34%	SEPTIEMBRE	2016	29	2,67%	$1.336.500	$ 34.462,77
14974	1/10/2016	31/10/2016	21,99%	OCTUBRE	2016	30	2,75%	$1.336.500	$ 36.737,04
14974	1/11/2016	30/11/2016	21,99%	NOVIEMBRE	2016	29	2,75%	$1.336.500	$ 35.512,48
14974	1/12/2016	31/12/2016	21,99%	DICIEMBRE	2016	30	2,75%	$1.336.500	$ 36.737,04
14974	1/01/2017	31/01/2017	22,34%	ENERO	2017	30	2,79%	$1.336.500	$ 37.321,76
14974	1/02/2017	28/02/2017	22,34%	FEBRERO	2017	27	2,79%	$1.336.500	$ 33.589,59
14974	1/03/2017	31/03/2017	22,34%	MARZO	2017	30	2,79%	$1.336.500	$ 37.321,76
14974	1/04/2017	30/04/2017	22,33%	ABRIL	2017	29	2,79%	$1.336.500	$ 36.061,55
14974	1/05/2017	31/05/2017	22,33%	MAYO	2017	30	2,79%	$1.336.500	$ 37.305,06
14974	1/06/2017	30/06/2017	22,33%	JUNIO	2017	29	2,79%	$1.336.500	$ 36.061,55
14974	1/07/2017	31/07/2017	21,98%	JULIO	2017	30	2,75%	$1.336.500	$ 36.720,34
14974	1/08/2017	31/08/2017	21,98%	AGOSTO	2017	30	2,75%	$1.336.500	$ 36.720,34
14974	1/09/2017	30/09/2017	21,48%	SEPTIEMBRE	2017	29	2,69%	$1.336.500	$ 34.688,86
14974	1/10/2017	31/10/2017	21,15%	OCTUBRE	2017	30	2,64%	$1.336.500	$ 35.333,72
14974	1/11/2017	30/11/2017	20,96%	NOVIEMBRE	2017	29	2,62%	$1.336.500	$ 33.849,09
14974	1/12/2017	31/12/2017	20,77%	DICIEMBRE	2017	30	2,60%	$1.336.500	$ 34.698,88
14974	1/01/2018	31/01/2018	20,69%	ENERO	2018	30	2,59%	$1.336.500	$ 34.565,23
14974	1/02/2018	28/02/2018	21,01%	FEBRERO	2018	27	2,63%	$1.336.500	$ 31.589,85
14974	1/03/2018	31/03/2018	20,68%	MARZO	2018	30	2,58%	$1.336.500	$ 34.548,52
14974	1/04/2018	30/04/2018	20,48%	ABRIL	2018	29	2,56%	$1.336.500	$ 33.073,92
14974	1/05/2018	31/05/2018	20,44%	MAYO	2018	30	2,56%	$1.336.500	$ 34.147,57
14974	1/06/2018	30/06/2018	20,28%	JUNIO	2018	29	2,54%	$1.336.500	$ 32.750,93
14974	1/07/2018	31/07/2018	20,03%	JULIO	2018	30	2,50%	$1.336.500	$ 33.462,62
14974	1/08/2018	31/08/2018	19,94%	AGOSTO	2018	30	2,49%	$1.336.500	$ 33.312,26
14974	1/09/2018	30/09/2018	19,81%	SEPTIEMBRE	2018	29	2,48%	$1.336.500	$ 31.991,91
14974	1/10/2018	31/10/2018	19,63%	OCTUBRE	2018	30	2,45%	$1.336.500	$ 32.794,37
14974	1/11/2018	30/11/2018	19,49%	NOVIEMBRE	2018	29	2,44%	$1.336.500	$ 31.475,13
14974	1/12/2018	31/12/2018	19,40%	DICIEMBRE	2018	30	2,43%	$1.336.500	$ 32.410,13
14974	1/01/2019	31/01/2019	19,16%	ENERO	2019	30	2,39%	$1.336.500	$ 32.009,17
14974	1/02/2019	28/02/2019	19,70%	FEBRERO	2019	27	2,46%	$1.336.500	$ 29.620,18
14974	1/03/2019	31/03/2019	19,37%	MARZO	2019	30	2,42%	$1.336.500	$ 32.360,01
14974	1/04/2019	30/04/2019	19,32%	ABRIL	2019	29	2,41%	$1.336.500	$ 31.200,59
14974	1/05/2019	31/05/2019	19,34%	MAYO	2019	30	2,42%	$1.336.500	$ 32.309,89
14974	1/06/2019	30/06/2019	19,30%	JUNIO	2019	29	2,41%	$1.336.500	$ 31.168,29
14974	1/07/2019	31/07/2019	19,28%	JULIO	2019	30	2,41%	$1.336.500	$ 32.209,65
14974	1/08/2019	30/08/2019	19,32%	AGOSTO	2019	29	2,41%	$1.336.500	$ 31.200,59
14974	1/09/2019	30/09/2019	19,32%	SEPTIEMBRE	2019	29	2,41%	$1.336.500	$ 31.200,59
14974	1/10/2019	29/10/2019	19,32%	OCTUBRE	2019	28	2,41%	$1.336.500	$ 30.124,71
14974	1/11/2019	30/11/2019	19,03%	NOVIEMBRE	2019	29	2,38%	$1.336.500	$ 30.732,26
14974	1/12/2019	31/12/2019	18,91%	DICIEMBRE	2019	30	2,36%	$1.336.500	$ 31.591,52
14974	1/01/2020	31/01/2020	18,77%	ENERO	2020	30	2,35%	$1.336.500	$ 31.357,63
14974	1/02/2020	29/02/2020	19,06%	FEBRERO	2020	28	2,38%	$1.336.500	$ 29.719,31
14974	1/03/2020	31/03/2020	18,95%	MARZO	2020	30	2,37%	$1.336.500	$ 31.658,34

160

86

14974	1/04/2020	30/04/2020	18,69%	ABRIL	2020	29	2,34%	$1.336.500	$ 30.183,18
14974	1/05/2020	31/05/2020	18,19%	MAYO	2020	30	2,27%	$1.336.500	$ 30.388,67
14974	1/06/2020	30/06/2020	18,12%	JUNIO	2020	29	2,27%	$1.336.500	$ 29.262,67
14974	1/07/2020	31/07/2020	18,12%	JULIO	2020	30	2,27%	$1.336.500	$ 30.271,73
14974	1/08/2020	30/08/2020	18,29%	AGOSTO	2020	29	2,29%	$1.336.500	$ 29.537,21
14974	1/09/2020	30/09/2020	18,35%	SEPTIEMBRE	2020	29	2,29%	$1.336.500	$ 29.634,10
14974	1/10/2020	29/10/2020	18,09%	OCTUBRE	2020	28	2,26%	$1.336.500	$ 28.206,83
14974	1/11/2020	30/11/2020	17,84%	NOVIEMBRE	2020	29	2,23%	$1.336.500	$ 28.810,49
14974	1/12/2020	31/12/2020	17,46%	DICIEMBRE	2020	30	2,18%	$1.336.500	$ 29.169,11
14974	1/01/2021	31/01/2021	17,32%	ENERO	2021	30	2,16%	$1.336.500	$ 28.935,22
14974	1/02/2021	28/02/2021	17,54%	FEBRERO	2021	27	2,19%	$1.336.500	$ 26.372,49
14974	1/03/2021	31/03/2021	17,41%	MARZO	2021	30	2,18%	$1.336.500	$ 29.085,58
14974	1/04/2021	30/04/2021	17,31%	ABRIL	2021	29	2,16%	$1.336.500	$ 27.954,57
14974	1/05/2021	31/05/2021	17,22%	MAYO	2021	30	2,15%	$1.336.500	$ 28.768,16
14974	1/06/2021	30/06/2021	17,21%	JUNIO	2021	29	2,15%	$1.336.500	$ 27.793,07
14974	1/07/2021	31/07/2021	17,18%	JULIO	2021	30	2,15%	$1.336.500	$ 28.701,34
14974	1/08/2021	31/08/2021	17,24%	AGOSTO	2021	30	2,16%	$1.336.500	$ 28.801,57
14974	1/09/2021	30/09/2021	17,19%	SEPTIEMBRE	2021	29	2,15%	$1.336.500	$ 27.760,78
14974	1/10/2021	11/10/2021	17,08%	OCTUBRE	2021	10	2,14%	$1.336.500	$ 9.511,42
TOTAL INTERESES									**$2.169.499,80**
CAPITAL									**$1.336.500,00**
TOTAL INTERESES Y CAPITAL									**$3.505.999,80**

58.FACTURA No. 15025 DEL 02 DE FEBRERO DE 2016:

FACTURA No. 15025 DEL 2 DE FEBRERO DE 2016									
FACTURA	FECHA INICIAL	FECHA FINAL	% CTE ANUAL	MES	AÑO	FRACCIÓN	TASA	CAPITAL	INTERÉS POR MES
15025	4/03/2016	31/03/2016	19,68%	MARZO	2016	27	2,46%	$247.500	$ 5.479,65
15025	1/04/2016	30/04/2016	20,54%	ABRIL	2016	29	2,57%	$247.500	$ 6.142,74
15025	1/05/2016	31/05/2016	20,54%	MAYO	2016	30	2,57%	$247.500	$ 6.354,56
15025	1/06/2016	30/06/2016	20,54%	JUNIO	2016	29	2,57%	$247.500	$ 6.142,74
15025	1/07/2016	31/07/2016	21,34%	JULIO	2016	30	2,67%	$247.500	$ 6.602,06
15025	1/08/2016	31/08/2016	21,34%	AGOSTO	2016	30	2,67%	$247.500	$ 6.602,06
15025	1/09/2016	30/09/2016	21,34%	SEPTIEMBRE	2016	29	2,67%	$247.500	$ 6.381,99
15025	1/10/2016	31/10/2016	21,99%	OCTUBRE	2016	30	2,75%	$247.500	$ 6.803,16
15025	1/11/2016	30/11/2016	21,99%	NOVIEMBRE	2016	29	2,75%	$247.500	$ 6.576,38
15025	1/12/2016	31/12/2016	21,99%	DICIEMBRE	2016	30	2,75%	$247.500	$ 6.803,16
15025	1/01/2017	31/01/2017	22,34%	ENERO	2017	30	2,79%	$247.500	$ 6.911,44
15025	1/02/2017	28/02/2017	22,34%	FEBRERO	2017	27	2,79%	$247.500	$ 6.220,29
15025	1/03/2017	31/03/2017	22,34%	MARZO	2017	30	2,79%	$247.500	$ 6.911,44
15025	1/04/2017	30/04/2017	22,33%	ABRIL	2017	29	2,79%	$247.500	$ 6.678,07
15025	1/05/2017	31/05/2017	22,33%	MAYO	2017	30	2,79%	$247.500	$ 6.908,34
15025	1/06/2017	30/06/2017	22,33%	JUNIO	2017	29	2,79%	$247.500	$ 6.678,07
15025	1/07/2017	31/07/2017	21,98%	JULIO	2017	30	2,75%	$247.500	$ 6.800,06
15025	1/08/2017	31/08/2017	21,98%	AGOSTO	2017	30	2,75%	$247.500	$ 6.800,06
15025	1/09/2017	30/09/2017	21,48%	SEPTIEMBRE	2017	29	2,69%	$247.500	$ 6.423,86
15025	1/10/2017	31/10/2017	21,15%	OCTUBRE	2017	30	2,64%	$247.500	$ 6.543,28
15025	1/11/2017	30/11/2017	20,96%	NOVIEMBRE	2017	29	2,62%	$247.500	$ 6.268,35
15025	1/12/2017	31/12/2017	20,77%	DICIEMBRE	2017	30	2,60%	$247.500	$ 6.425,72
15025	1/01/2018	31/01/2018	20,69%	ENERO	2018	30	2,59%	$247.500	$ 6.400,97
15025	1/02/2018	28/02/2018	21,01%	FEBRERO	2018	27	2,63%	$247.500	$ 5.849,97
15025	1/03/2018	31/03/2018	20,68%	MARZO	2018	30	2,58%	$247.500	$ 6.397,87
15025	1/04/2018	30/04/2018	20,48%	ABRIL	2018	29	2,56%	$247.500	$ 6.124,80

161

87

15025	1/05/2018	31/05/2018	20,44%	MAYO	2018	30	2,56%	$247.500	$ 6.323,62
15025	1/06/2018	30/06/2018	20,28%	JUNIO	2018	29	2,54%	$247.500	$ 6.064,99
15025	1/07/2018	31/07/2018	20,03%	JULIO	2018	30	2,50%	$247.500	$ 6.196,78
15025	1/08/2018	31/08/2018	19,94%	AGOSTO	2018	30	2,49%	$247.500	$ 6.168,94
15025	1/09/2018	30/09/2018	19,81%	SEPTIEMBRE	2018	29	2,48%	$247.500	$ 5.924,43
15025	1/10/2018	31/10/2018	19,63%	OCTUBRE	2018	30	2,45%	$247.500	$ 6.073,03
15025	1/11/2018	30/11/2018	19,49%	NOVIEMBRE	2018	29	2,44%	$247.500	$ 5.828,73
15025	1/12/2018	31/12/2018	19,40%	DICIEMBRE	2018	30	2,43%	$247.500	$ 6.001,88
15025	1/01/2019	31/01/2019	19,16%	ENERO	2019	30	2,39%	$247.500	$ 5.927,62
15025	1/02/2019	28/02/2019	19,70%	FEBRERO	2019	27	2,46%	$247.500	$ 5.485,22
15025	1/03/2019	31/03/2019	19,37%	MARZO	2019	30	2,42%	$247.500	$ 5.992,59
15025	1/04/2019	30/04/2019	19,32%	ABRIL	2019	29	2,41%	$247.500	$ 5.777,89
15025	1/05/2019	31/05/2019	19,34%	MAYO	2019	30	2,42%	$247.500	$ 5.983,31
15025	1/06/2019	30/06/2019	19,30%	JUNIO	2019	29	2,41%	$247.500	$ 5.771,91
15025	1/07/2019	31/07/2019	19,28%	JULIO	2019	30	2,41%	$247.500	$ 5.964,75
15025	1/08/2019	30/08/2019	19,32%	AGOSTO	2019	29	2,41%	$247.500	$ 5.777,89
15025	1/09/2019	30/09/2019	19,32%	SEPTIEMBRE	2019	29	2,41%	$247.500	$ 5.777,89
15025	1/10/2019	29/10/2019	19,32%	OCTUBRE	2019	28	2,41%	$247.500	$ 5.578,65
15025	1/11/2019	30/11/2019	19,03%	NOVIEMBRE	2019	29	2,38%	$247.500	$ 5.691,16
15025	1/12/2019	31/12/2019	18,91%	DICIEMBRE	2019	30	2,36%	$247.500	$ 5.850,28
15025	1/01/2020	31/01/2020	18,77%	ENERO	2020	30	2,35%	$247.500	$ 5.806,97
15025	1/02/2020	29/02/2020	19,06%	FEBRERO	2020	28	2,38%	$247.500	$ 5.503,58
15025	1/03/2020	31/03/2020	18,95%	MARZO	2020	30	2,37%	$247.500	$ 5.862,66
15025	1/04/2020	30/04/2020	18,69%	ABRIL	2020	29	2,34%	$247.500	$ 5.589,48
15025	1/05/2020	31/05/2020	18,19%	MAYO	2020	30	2,27%	$247.500	$ 5.627,53
15025	1/06/2020	30/06/2020	18,12%	JUNIO	2020	29	2,27%	$247.500	$ 5.419,01
15025	1/07/2020	31/07/2020	18,12%	JULIO	2020	30	2,27%	$247.500	$ 5.605,88
15025	1/08/2020	30/08/2020	18,29%	AGOSTO	2020	29	2,29%	$247.500	$ 5.469,85
15025	1/09/2020	30/09/2020	18,35%	SEPTIEMBRE	2020	29	2,29%	$247.500	$ 5.487,80
15025	1/10/2020	29/10/2020	18,09%	OCTUBRE	2020	28	2,26%	$247.500	$ 5.223,49
15025	1/11/2020	30/11/2020	17,84%	NOVIEMBRE	2020	29	2,23%	$247.500	$ 5.335,28
15025	1/12/2020	31/12/2020	17,46%	DICIEMBRE	2020	30	2,18%	$247.500	$ 5.401,69
15025	1/01/2021	31/01/2021	17,32%	ENERO	2021	30	2,16%	$247.500	$ 5.358,37
15025	1/02/2021	28/02/2021	17,54%	FEBRERO	2021	27	2,19%	$247.500	$ 4.883,79
15025	1/03/2021	31/03/2021	17,41%	MARZO	2021	30	2,18%	$247.500	$ 5.386,22
15025	1/04/2021	30/04/2021	17,31%	ABRIL	2021	29	2,16%	$247.500	$ 5.176,77
15025	1/05/2021	31/05/2021	17,22%	MAYO	2021	30	2,15%	$247.500	$ 5.327,44
15025	1/06/2021	30/06/2021	17,21%	JUNIO	2021	29	2,15%	$247.500	$ 5.146,87
15025	1/07/2021	31/07/2021	17,18%	JULIO	2021	30	2,15%	$247.500	$ 5.315,06
15025	1/08/2021	31/08/2021	17,24%	AGOSTO	2021	30	2,16%	$247.500	$ 5.333,62
15025	1/09/2021	30/09/2021	17,19%	SEPTIEMBRE	2021	29	2,15%	$247.500	$ 5.140,88
15025	1/10/2021	11/10/2021	17,08%	OCTUBRE	2021	10	2,14%	$247.500	$ 1.761,38
TOTAL INTERESES									**$ 401.556,27**
CAPITAL									**$ 247.500,00**
TOTAL INTERESES Y CAPITAL									**$ 649.056,27**

59.FACTURA No. 15026 DEL 02 DE FEBRERO DE 2016:

FACTURA No. 15026 DEL 2 DE FEBRERO DE 2016									
FACTURA	FECHA INICIAL	FECHA FINAL	% CTE ANUAL	MES	AÑO	FRACCIÓN	TASA	CAPITAL	INTERÉS POR MES
15026	4/03/2016	31/03/2016	19,68%	MARZO	2016	27	2,46%	$1.584.000	$ 35.069,76
15026	1/04/2016	30/04/2016	20,54%	ABRIL	2016	29	2,57%	$1.584.000	$ 39.313,56
15026	1/05/2016	31/05/2016	20,54%	MAYO	2016	30	2,57%	$1.584.000	$ 40.669,20

162

88

15026	1/06/2016	30/06/2016	20,54%	JUNIO	2016	29	2,57%	$1.584.000	$ 39.313,56
15026	1/07/2016	31/07/2016	21,34%	JULIO	2016	30	2,67%	$1.584.000	$ 42.253,20
15026	1/08/2016	31/08/2016	21,34%	AGOSTO	2016	30	2,67%	$1.584.000	$ 42.253,20
15026	1/09/2016	30/09/2016	21,34%	SEPTIEMBRE	2016	29	2,67%	$1.584.000	$ 40.844,76
15026	1/10/2016	31/10/2016	21,99%	OCTUBRE	2016	30	2,75%	$1.584.000	$ 43.540,20
15026	1/11/2016	30/11/2016	21,99%	NOVIEMBRE	2016	29	2,75%	$1.584.000	$ 42.088,86
15026	1/12/2016	31/12/2016	21,99%	DICIEMBRE	2016	30	2,75%	$1.584.000	$ 43.540,20
15026	1/01/2017	31/01/2017	22,34%	ENERO	2017	30	2,79%	$1.584.000	$ 44.233,20
15026	1/02/2017	28/02/2017	22,34%	FEBRERO	2017	27	2,79%	$1.584.000	$ 39.809,88
15026	1/03/2017	31/03/2017	22,34%	MARZO	2017	30	2,79%	$1.584.000	$ 44.233,20
15026	1/04/2017	30/04/2017	22,33%	ABRIL	2017	29	2,79%	$1.584.000	$ 42.739,62
15026	1/05/2017	31/05/2017	22,33%	MAYO	2017	30	2,79%	$1.584.000	$ 44.213,40
15026	1/06/2017	30/06/2017	22,33%	JUNIO	2017	29	2,79%	$1.584.000	$ 42.739,62
15026	1/07/2017	31/07/2017	21,98%	JULIO	2017	30	2,75%	$1.584.000	$ 43.520,40
15026	1/08/2017	31/08/2017	21,98%	AGOSTO	2017	30	2,75%	$1.584.000	$ 43.520,40
15026	1/09/2017	30/09/2017	21,48%	SEPTIEMBRE	2017	29	2,69%	$1.584.000	$ 41.112,72
15026	1/10/2017	31/10/2017	21,15%	OCTUBRE	2017	30	2,64%	$1.584.000	$ 41.877,00
15026	1/11/2017	30/11/2017	20,96%	NOVIEMBRE	2017	29	2,62%	$1.584.000	$ 40.117,44
15026	1/12/2017	31/12/2017	20,77%	DICIEMBRE	2017	30	2,60%	$1.584.000	$ 41.124,60
15026	1/01/2018	31/01/2018	20,69%	ENERO	2018	30	2,59%	$1.584.000	$ 40.966,20
15026	1/02/2018	28/02/2018	21,01%	FEBRERO	2018	27	2,63%	$1.584.000	$ 37.439,82
15026	1/03/2018	31/03/2018	20,68%	MARZO	2018	30	2,58%	$1.584.000	$ 40.946,40
15026	1/04/2018	30/04/2018	20,48%	ABRIL	2018	29	2,56%	$1.584.000	$ 39.198,72
15026	1/05/2018	31/05/2018	20,44%	MAYO	2018	30	2,56%	$1.584.000	$ 40.471,20
15026	1/06/2018	30/06/2018	20,28%	JUNIO	2018	29	2,54%	$1.584.000	$ 38.815,92
15026	1/07/2018	31/07/2018	20,03%	JULIO	2018	30	2,50%	$1.584.000	$ 39.659,40
15026	1/08/2018	31/08/2018	19,94%	AGOSTO	2018	30	2,49%	$1.584.000	$ 39.481,20
15026	1/09/2018	30/09/2018	19,81%	SEPTIEMBRE	2018	29	2,48%	$1.584.000	$ 37.916,34
15026	1/10/2018	31/10/2018	19,63%	OCTUBRE	2018	30	2,45%	$1.584.000	$ 38.867,40
15026	1/11/2018	30/11/2018	19,49%	NOVIEMBRE	2018	29	2,44%	$1.584.000	$ 37.303,86
15026	1/12/2018	31/12/2018	19,40%	DICIEMBRE	2018	30	2,43%	$1.584.000	$ 38.412,00
15026	1/01/2019	31/01/2019	19,16%	ENERO	2019	30	2,39%	$1.584.000	$ 37.936,80
15026	1/02/2019	28/02/2019	19,70%	FEBRERO	2019	27	2,46%	$1.584.000	$ 35.105,40
15026	1/03/2019	31/03/2019	19,37%	MARZO	2019	30	2,42%	$1.584.000	$ 38.352,60
15026	1/04/2019	30/04/2019	19,32%	ABRIL	2019	29	2,41%	$1.584.000	$ 36.978,48
15026	1/05/2019	31/05/2019	19,34%	MAYO	2019	30	2,42%	$1.584.000	$ 38.293,20
15026	1/06/2019	30/06/2019	19,30%	JUNIO	2019	29	2,41%	$1.584.000	$ 36.940,20
15026	1/07/2019	31/07/2019	19,28%	JULIO	2019	30	2,41%	$1.584.000	$ 38.174,40
15026	1/08/2019	30/08/2019	19,32%	AGOSTO	2019	29	2,41%	$1.584.000	$ 36.978,48
15026	1/09/2019	30/09/2019	19,32%	SEPTIEMBRE	2019	29	2,41%	$1.584.000	$ 36.978,48
15026	1/10/2019	29/10/2019	19,32%	OCTUBRE	2019	28	2,41%	$1.584.000	$ 35.703,36
15026	1/11/2019	30/11/2019	19,03%	NOVIEMBRE	2019	29	2,38%	$1.584.000	$ 36.423,42
15026	1/12/2019	31/12/2019	18,91%	DICIEMBRE	2019	30	2,36%	$1.584.000	$ 37.441,80
15026	1/01/2020	31/01/2020	18,77%	ENERO	2020	30	2,35%	$1.584.000	$ 37.164,60
15026	1/02/2020	29/02/2020	19,06%	FEBRERO	2020	28	2,38%	$1.584.000	$ 35.222,88
15026	1/03/2020	31/03/2020	18,95%	MARZO	2020	30	2,37%	$1.584.000	$ 37.521,00
15026	1/04/2020	30/04/2020	18,69%	ABRIL	2020	29	2,34%	$1.584.000	$ 35.772,66
15026	1/05/2020	31/05/2020	18,19%	MAYO	2020	30	2,27%	$1.584.000	$ 36.016,20
15026	1/06/2020	30/06/2020	18,12%	JUNIO	2020	29	2,27%	$1.584.000	$ 34.681,68
15026	1/07/2020	31/07/2020	18,12%	JULIO	2020	30	2,27%	$1.584.000	$ 35.877,60
15026	1/08/2020	30/08/2020	18,29%	AGOSTO	2020	29	2,29%	$1.584.000	$ 35.007,06
15026	1/09/2020	30/09/2020	18,35%	SEPTIEMBRE	2020	29	2,29%	$1.584.000	$ 35.121,90
15026	1/10/2020	29/10/2020	18,09%	OCTUBRE	2020	28	2,26%	$1.584.000	$ 33.430,32

163

15026	1/11/2020	30/11/2020	17,84%	NOVIEMBRE	2020	29	2,23%	$1.584.000	$ 34.145,76
15026	1/12/2020	31/12/2020	17,46%	DICIEMBRE	2020	30	2,18%	$1.584.000	$ 34.570,80
15026	1/01/2021	31/01/2021	17,32%	ENERO	2021	30	2,16%	$1.584.000	$ 34.293,60
15026	1/02/2021	28/02/2021	17,54%	FEBRERO	2021	27	2,19%	$1.584.000	$ 31.256,28
15026	1/03/2021	31/03/2021	17,41%	MARZO	2021	30	2,18%	$1.584.000	$ 34.471,80
15026	1/04/2021	30/04/2021	17,31%	ABRIL	2021	29	2,16%	$1.584.000	$ 33.131,34
15026	1/05/2021	31/05/2021	17,22%	MAYO	2021	30	2,15%	$1.584.000	$ 34.095,60
15026	1/06/2021	30/06/2021	17,21%	JUNIO	2021	29	2,15%	$1.584.000	$ 32.939,94
15026	1/07/2021	31/07/2021	17,18%	JULIO	2021	30	2,15%	$1.584.000	$ 34.016,40
15026	1/08/2021	31/08/2021	17,24%	AGOSTO	2021	30	2,16%	$1.584.000	$ 34.135,20
15026	1/09/2021	30/09/2021	17,19%	SEPTIEMBRE	2021	29	2,15%	$1.584.000	$ 32.901,66
15026	1/10/2021	11/10/2021	17,08%	OCTUBRE	2021	10	2,14%	$1.584.000	$ 11.272,80
TOTAL INTERESES									**$ 2.569.960,14**
CAPITAL									**$ 1.584.000,00**
TOTAL INTERESES Y CAPITAL									**$ 4.153.960,14**

89

60. FACTURA No. 15046 DEL 09 DE FEBRERO DE 2016:

FACTURA No. 15046 DEL 9 DE FEBRERO DE 2016									
FACTURA	**FECHA INICIAL**	**FECHA FINAL**	**% CTE ANUAL**	**MES**	**AÑO**	**FRACCIÓN**	**TASA**	**CAPITAL**	**INTERÉS POR MES**
15046	11/03/2016	31/03/2016	19,68%	MARZO	2016	20	2,46%	$1.336.500	$ 21.918,60
15046	1/04/2016	30/04/2016	20,54%	ABRIL	2016	29	2,57%	$1.336.500	$ 33.170,82
15046	1/05/2016	31/05/2016	20,54%	MAYO	2016	30	2,57%	$1.336.500	$ 34.314,64
15046	1/06/2016	30/06/2016	20,54%	JUNIO	2016	29	2,57%	$1.336.500	$ 33.170,82
15046	1/07/2016	31/07/2016	21,34%	JULIO	2016	30	2,67%	$1.336.500	$ 35.651,14
15046	1/08/2016	31/08/2016	21,34%	AGOSTO	2016	30	2,67%	$1.336.500	$ 35.651,14
15046	1/09/2016	30/09/2016	21,34%	SEPTIEMBRE	2016	29	2,67%	$1.336.500	$ 34.462,77
15046	1/10/2016	31/10/2016	21,99%	OCTUBRE	2016	30	2,75%	$1.336.500	$ 36.737,04
15046	1/11/2016	30/11/2016	21,99%	NOVIEMBRE	2016	29	2,75%	$1.336.500	$ 35.512,48
15046	1/12/2016	31/12/2016	21,99%	DICIEMBRE	2016	30	2,75%	$1.336.500	$ 36.737,04
15046	1/01/2017	31/01/2017	22,34%	ENERO	2017	30	2,79%	$1.336.500	$ 37.321,76
15046	1/02/2017	28/02/2017	22,34%	FEBRERO	2017	27	2,79%	$1.336.500	$ 33.589,59
15046	1/03/2017	31/03/2017	22,34%	MARZO	2017	30	2,79%	$1.336.500	$ 37.321,76
15046	1/04/2017	30/04/2017	22,33%	ABRIL	2017	29	2,79%	$1.336.500	$ 36.061,55
15046	1/05/2017	31/05/2017	22,33%	MAYO	2017	30	2,79%	$1.336.500	$ 37.305,06
15046	1/06/2017	30/06/2017	22,33%	JUNIO	2017	29	2,79%	$1.336.500	$ 36.061,55
15046	1/07/2017	31/07/2017	21,98%	JULIO	2017	30	2,75%	$1.336.500	$ 36.720,34
15046	1/08/2017	31/08/2017	21,98%	AGOSTO	2017	30	2,75%	$1.336.500	$ 36.720,34
15046	1/09/2017	30/09/2017	21,48%	SEPTIEMBRE	2017	29	2,69%	$1.336.500	$ 34.688,86
15046	1/10/2017	31/10/2017	21,15%	OCTUBRE	2017	30	2,64%	$1.336.500	$ 35.333,72
15046	1/11/2017	30/11/2017	20,96%	NOVIEMBRE	2017	29	2,62%	$1.336.500	$ 33.849,09
15046	1/12/2017	31/12/2017	20,77%	DICIEMBRE	2017	30	2,60%	$1.336.500	$ 34.698,88
15046	1/01/2018	31/01/2018	20,69%	ENERO	2018	30	2,59%	$1.336.500	$ 34.565,23
15046	1/02/2018	28/02/2018	21,01%	FEBRERO	2018	27	2,63%	$1.336.500	$ 31.589,85
15046	1/03/2018	31/03/2018	20,68%	MARZO	2018	30	2,58%	$1.336.500	$ 34.548,52
15046	1/04/2018	30/04/2018	20,48%	ABRIL	2018	29	2,56%	$1.336.500	$ 33.073,92
15046	1/05/2018	31/05/2018	20,44%	MAYO	2018	30	2,56%	$1.336.500	$ 34.147,57
15046	1/06/2018	30/06/2018	20,28%	JUNIO	2018	29	2,54%	$1.336.500	$ 32.750,93
15046	1/07/2018	31/07/2018	20,03%	JULIO	2018	30	2,50%	$1.336.500	$ 33.462,62
15046	1/08/2018	31/08/2018	19,94%	AGOSTO	2018	30	2,49%	$1.336.500	$ 33.312,26
15046	1/09/2018	30/09/2018	19,81%	SEPTIEMBRE	2018	29	2,48%	$1.336.500	$ 31.991,91
15046	1/10/2018	31/10/2018	19,63%	OCTUBRE	2018	30	2,45%	$1.336.500	$ 32.794,37

164

90

15046	1/11/2018	30/11/2018	19,49%	NOVIEMBRE	2018	29	2,44%	$1.336.500	$ 31.475,13
15046	1/12/2018	31/12/2018	19,40%	DICIEMBRE	2018	30	2,43%	$1.336.500	$ 32.410,13
15046	1/01/2019	31/01/2019	19,16%	ENERO	2019	30	2,39%	$1.336.500	$ 32.009,17
15046	1/02/2019	28/02/2019	19,70%	FEBRERO	2019	27	2,46%	$1.336.500	$ 29.620,18
15046	1/03/2019	31/03/2019	19,37%	MARZO	2019	30	2,42%	$1.336.500	$ 32.360,01
15046	1/04/2019	30/04/2019	19,32%	ABRIL	2019	29	2,41%	$1.336.500	$ 31.200,59
15046	1/05/2019	31/05/2019	19,34%	MAYO	2019	30	2,42%	$1.336.500	$ 32.309,89
15046	1/06/2019	30/06/2019	19,30%	JUNIO	2019	29	2,41%	$1.336.500	$ 31.168,29
15046	1/07/2019	31/07/2019	19,28%	JULIO	2019	30	2,41%	$1.336.500	$ 32.209,65
15046	1/08/2019	30/08/2019	19,32%	AGOSTO	2019	29	2,41%	$1.336.500	$ 31.200,59
15046	1/09/2019	30/09/2019	19,32%	SEPTIEMBRE	2019	29	2,41%	$1.336.500	$ 31.200,59
15046	1/10/2019	29/10/2019	19,32%	OCTUBRE	2019	28	2,41%	$1.336.500	$ 30.124,71
15046	1/11/2019	30/11/2019	19,03%	NOVIEMBRE	2019	29	2,38%	$1.336.500	$ 30.732,26
15046	1/12/2019	31/12/2019	18,91%	DICIEMBRE	2019	30	2,36%	$1.336.500	$ 31.591,52
15046	1/01/2020	31/01/2020	18,77%	ENERO	2020	30	2,35%	$1.336.500	$ 31.357,63
15046	1/02/2020	29/02/2020	19,06%	FEBRERO	2020	28	2,38%	$1.336.500	$ 29.719,31
15046	1/03/2020	31/03/2020	18,95%	MARZO	2020	30	2,37%	$1.336.500	$ 31.658,34
15046	1/04/2020	30/04/2020	18,69%	ABRIL	2020	29	2,34%	$1.336.500	$ 30.183,18
15046	1/05/2020	31/05/2020	18,19%	MAYO	2020	30	2,27%	$1.336.500	$ 30.388,67
15046	1/06/2020	30/06/2020	18,12%	JUNIO	2020	29	2,27%	$1.336.500	$ 29.262,67
15046	1/07/2020	31/07/2020	18,12%	JULIO	2020	30	2,27%	$1.336.500	$ 30.271,73
15046	1/08/2020	30/08/2020	18,29%	AGOSTO	2020	29	2,29%	$1.336.500	$ 29.537,21
15046	1/09/2020	30/09/2020	18,35%	SEPTIEMBRE	2020	29	2,29%	$1.336.500	$ 29.634,10
15046	1/10/2020	29/10/2020	18,09%	OCTUBRE	2020	28	2,26%	$1.336.500	$ 28.206,83
15046	1/11/2020	30/11/2020	17,84%	NOVIEMBRE	2020	29	2,23%	$1.336.500	$ 28.810,49
15046	1/12/2020	31/12/2020	17,46%	DICIEMBRE	2020	30	2,18%	$1.336.500	$ 29.169,11
15046	1/01/2021	31/01/2021	17,32%	ENERO	2021	30	2,16%	$1.336.500	$ 28.935,22
15046	1/02/2021	28/02/2021	17,54%	FEBRERO	2021	27	2,19%	$1.336.500	$ 26.372,49
15046	1/03/2021	31/03/2021	17,41%	MARZO	2021	30	2,18%	$1.336.500	$ 29.085,58
15046	1/04/2021	30/04/2021	17,31%	ABRIL	2021	29	2,16%	$1.336.500	$ 27.954,57
15046	1/05/2021	31/05/2021	17,22%	MAYO	2021	30	2,15%	$1.336.500	$ 28.768,16
15046	1/06/2021	30/06/2021	17,21%	JUNIO	2021	29	2,15%	$1.336.500	$ 27.793,07
15046	1/07/2021	31/07/2021	17,18%	JULIO	2021	30	2,15%	$1.336.500	$ 28.701,34
15046	1/08/2021	31/08/2021	17,24%	AGOSTO	2021	30	2,16%	$1.336.500	$ 28.801,57
15046	1/09/2021	30/09/2021	17,19%	SEPTIEMBRE	2021	29	2,15%	$1.336.500	$ 27.760,78
15046	1/10/2021	11/10/2021	17,08%	OCTUBRE	2021	10	2,14%	$1.336.500	$ 9.511,42
TOTAL INTERESES									**$2.160.732,36**
CAPITAL									**$1.336.500,00**
TOTAL INTERESES Y CAPITAL									**$3.497.232,36**

61. FACTURA No. 15048 DEL 09 DE FEBRERO DE 2016:

FACTURA No. 15048 DEL 9 DE FEBRERO DE 2016									
FACTURA	FECHA INICIAL	FECHA FINAL	% CTE ANUAL	MES	AÑO	FRACCIÓN	TASA	CAPITAL	INTERÉS POR MES
15048	11/03/2016	31/03/2016	19,68%	MARZO	2016	20	2,46%	$1.485.000	$ 24.354,00
15048	1/04/2016	30/04/2016	20,54%	ABRIL	2016	29	2,57%	$1.485.000	$ 36.856,46
15048	1/05/2016	31/05/2016	20,54%	MAYO	2016	30	2,57%	$1.485.000	$ 38.127,37
15048	1/06/2016	30/06/2016	20,54%	JUNIO	2016	29	2,57%	$1.485.000	$ 36.856,46
15048	1/07/2016	31/07/2016	21,34%	JULIO	2016	30	2,67%	$1.485.000	$ 39.612,38
15048	1/08/2016	31/08/2016	21,34%	AGOSTO	2016	30	2,67%	$1.485.000	$ 39.612,38
15048	1/09/2016	30/09/2016	21,34%	SEPTIEMBRE	2016	29	2,67%	$1.485.000	$ 38.291,96
15048	1/10/2016	31/10/2016	21,99%	OCTUBRE	2016	30	2,75%	$1.485.000	$ 40.818,94
15048	1/11/2016	30/11/2016	21,99%	NOVIEMBRE	2016	29	2,75%	$1.485.000	$ 39.458,31

165

91

15048	1/12/2016	31/12/2016	21,99%	DICIEMBRE	2016	30	2,75%	$1.485.000	$ 40.818,94
15048	1/01/2017	31/01/2017	22,34%	ENERO	2017	30	2,79%	$1.485.000	$ 41.468,63
15048	1/02/2017	28/02/2017	22,34%	FEBRERO	2017	27	2,79%	$1.485.000	$ 37.321,76
15048	1/03/2017	31/03/2017	22,34%	MARZO	2017	30	2,79%	$1.485.000	$ 41.468,63
15048	1/04/2017	30/04/2017	22,33%	ABRIL	2017	29	2,79%	$1.485.000	$ 40.068,39
15048	1/05/2017	31/05/2017	22,33%	MAYO	2017	30	2,79%	$1.485.000	$ 41.450,06
15048	1/06/2017	30/06/2017	22,33%	JUNIO	2017	29	2,79%	$1.485.000	$ 40.068,39
15048	1/07/2017	31/07/2017	21,98%	JULIO	2017	30	2,75%	$1.485.000	$ 40.800,37
15048	1/08/2017	31/08/2017	21,98%	AGOSTO	2017	30	2,75%	$1.485.000	$ 40.800,37
15048	1/09/2017	30/09/2017	21,48%	SEPTIEMBRE	2017	29	2,69%	$1.485.000	$ 38.543,18
15048	1/10/2017	31/10/2017	21,15%	OCTUBRE	2017	30	2,64%	$1.485.000	$ 39.259,69
15048	1/11/2017	30/11/2017	20,96%	NOVIEMBRE	2017	29	2,62%	$1.485.000	$ 37.610,10
15048	1/12/2017	31/12/2017	20,77%	DICIEMBRE	2017	30	2,60%	$1.485.000	$ 38.554,31
15048	1/01/2018	31/01/2018	20,69%	ENERO	2018	30	2,59%	$1.485.000	$ 38.405,81
15048	1/02/2018	28/02/2018	21,01%	FEBRERO	2018	27	2,63%	$1.485.000	$ 35.099,83
15048	1/03/2018	31/03/2018	20,68%	MARZO	2018	30	2,58%	$1.485.000	$ 38.387,25
15048	1/04/2018	30/04/2018	20,48%	ABRIL	2018	29	2,56%	$1.485.000	$ 36.748,80
15048	1/05/2018	31/05/2018	20,44%	MAYO	2018	30	2,56%	$1.485.000	$ 37.941,75
15048	1/06/2018	30/06/2018	20,28%	JUNIO	2018	29	2,54%	$1.485.000	$ 36.389,93
15048	1/07/2018	31/07/2018	20,03%	JULIO	2018	30	2,50%	$1.485.000	$ 37.180,69
15048	1/08/2018	31/08/2018	19,94%	AGOSTO	2018	30	2,49%	$1.485.000	$ 37.013,63
15048	1/09/2018	30/09/2018	19,81%	SEPTIEMBRE	2018	29	2,48%	$1.485.000	$ 35.546,57
15048	1/10/2018	31/10/2018	19,63%	OCTUBRE	2018	30	2,45%	$1.485.000	$ 36.438,19
15048	1/11/2018	30/11/2018	19,49%	NOVIEMBRE	2018	29	2,44%	$1.485.000	$ 34.972,37
15048	1/12/2018	31/12/2018	19,40%	DICIEMBRE	2018	30	2,43%	$1.485.000	$ 36.011,25
15048	1/01/2019	31/01/2019	19,16%	ENERO	2019	30	2,39%	$1.485.000	$ 35.565,75
15048	1/02/2019	28/02/2019	19,70%	FEBRERO	2019	27	2,46%	$1.485.000	$ 32.911,31
15048	1/03/2019	31/03/2019	19,37%	MARZO	2019	30	2,42%	$1.485.000	$ 35.955,56
15048	1/04/2019	30/04/2019	19,32%	ABRIL	2019	29	2,41%	$1.485.000	$ 34.667,32
15048	1/05/2019	31/05/2019	19,34%	MAYO	2019	30	2,42%	$1.485.000	$ 35.899,88
15048	1/06/2019	30/06/2019	19,30%	JUNIO	2019	29	2,41%	$1.485.000	$ 34.631,44
15048	1/07/2019	31/07/2019	19,28%	JULIO	2019	30	2,41%	$1.485.000	$ 35.788,50
15048	1/08/2019	30/08/2019	19,32%	AGOSTO	2019	29	2,41%	$1.485.000	$ 34.667,32
15048	1/09/2019	30/09/2019	19,32%	SEPTIEMBRE	2019	29	2,41%	$1.485.000	$ 34.667,32
15048	1/10/2019	29/10/2019	19,32%	OCTUBRE	2019	28	2,41%	$1.485.000	$ 33.471,90
15048	1/11/2019	30/11/2019	19,03%	NOVIEMBRE	2019	29	2,38%	$1.485.000	$ 34.146,96
15048	1/12/2019	31/12/2019	18,91%	DICIEMBRE	2019	30	2,36%	$1.485.000	$ 35.101,69
15048	1/01/2020	31/01/2020	18,77%	ENERO	2020	30	2,35%	$1.485.000	$ 34.841,81
15048	1/02/2020	29/02/2020	19,06%	FEBRERO	2020	28	2,38%	$1.485.000	$ 33.021,45
15048	1/03/2020	31/03/2020	18,95%	MARZO	2020	30	2,37%	$1.485.000	$ 35.175,94
15048	1/04/2020	30/04/2020	18,69%	ABRIL	2020	29	2,34%	$1.485.000	$ 33.536,87
15048	1/05/2020	31/05/2020	18,19%	MAYO	2020	30	2,27%	$1.485.000	$ 33.765,19
15048	1/06/2020	30/06/2020	18,12%	JUNIO	2020	29	2,27%	$1.485.000	$ 32.514,08
15048	1/07/2020	31/07/2020	18,12%	JULIO	2020	30	2,27%	$1.485.000	$ 33.635,25
15048	1/08/2020	30/08/2020	18,29%	AGOSTO	2020	29	2,29%	$1.485.000	$ 32.819,12
15048	1/09/2020	30/09/2020	18,35%	SEPTIEMBRE	2020	29	2,29%	$1.485.000	$ 32.926,78
15048	1/10/2020	29/10/2020	18,09%	OCTUBRE	2020	28	2,26%	$1.485.000	$ 31.340,92
15048	1/11/2020	30/11/2020	17,84%	NOVIEMBRE	2020	29	2,23%	$1.485.000	$ 32.011,65
15048	1/12/2020	31/12/2020	17,46%	DICIEMBRE	2020	30	2,18%	$1.485.000	$ 32.410,13
15048	1/01/2021	31/01/2021	17,32%	ENERO	2021	30	2,16%	$1.485.000	$ 32.150,25
15048	1/02/2021	28/02/2021	17,54%	FEBRERO	2021	27	2,19%	$1.485.000	$ 29.302,76
15048	1/03/2021	31/03/2021	17,41%	MARZO	2021	30	2,18%	$1.485.000	$ 32.317,31
15048	1/04/2021	30/04/2021	17,31%	ABRIL	2021	29	2,16%	$1.485.000	$ 31.060,63

186

15048	1/05/2021	31/05/2021	17,22%	MAYO	2021	30	2,15%	$1.485.000	$ 31.964,63
15048	1/06/2021	30/06/2021	17,21%	JUNIO	2021	29	2,15%	$1.485.000	$ 30.881,19
15048	1/07/2021	31/07/2021	17,18%	JULIO	2021	30	2,15%	$1.485.000	$ 31.890,37
15048	1/08/2021	31/08/2021	17,24%	AGOSTO	2021	30	2,16%	$1.485.000	$ 32.001,75
15048	1/09/2021	30/09/2021	17,19%	SEPTIEMBRE	2021	29	2,15%	$1.485.000	$ 30.845,31
15048	1/10/2021	11/10/2021	17,08%	OCTUBRE	2021	10	2,14%	$1.485.000	$ 10.568,73
TOTAL INTERESES									**$2.400.813,73**
CAPITAL									**$1.485.000,00**
TOTAL INTERESES Y CAPITAL									**$3.885.813,73**

92

62. FACTURA No. 15081 DEL 15 DE FEBRERO DE 2016:

FACTURA No. 15081 DEL 15 DE FEBRERO DE 2016									
FACTURA	**FECHA INICIAL**	**FECHA FINAL**	**% CTE ANUAL**	**MES**	**AÑO**	**FRACCIÓN**	**TASA**	**CAPITAL**	**INTERÉS POR MES**
15081	17/03/2016	31/03/2016	19,68%	MARZO	2016	14	2,46%	$990.000	$ 11.365,20
15081	1/04/2016	30/04/2016	20,54%	ABRIL	2016	29	2,57%	$990.000	$ 24.570,97
15081	1/05/2016	31/05/2016	20,54%	MAYO	2016	30	2,57%	$990.000	$ 25.418,25
15081	1/06/2016	30/06/2016	20,54%	JUNIO	2016	29	2,57%	$990.000	$ 24.570,97
15081	1/07/2016	31/07/2016	21,34%	JULIO	2016	30	2,67%	$990.000	$ 26.408,25
15081	1/08/2016	31/08/2016	21,34%	AGOSTO	2016	30	2,67%	$990.000	$ 26.408,25
15081	1/09/2016	30/09/2016	21,34%	SEPTIEMBRE	2016	29	2,67%	$990.000	$ 25.527,98
15081	1/10/2016	31/10/2016	21,99%	OCTUBRE	2016	30	2,75%	$990.000	$ 27.212,63
15081	1/11/2016	30/11/2016	21,99%	NOVIEMBRE	2016	29	2,75%	$990.000	$ 26.305,54
15081	1/12/2016	31/12/2016	21,99%	DICIEMBRE	2016	30	2,75%	$990.000	$ 27.212,63
15081	1/01/2017	31/01/2017	22,34%	ENERO	2017	30	2,79%	$990.000	$ 27.645,75
15081	1/02/2017	28/02/2017	22,34%	FEBRERO	2017	27	2,79%	$990.000	$ 24.881,18
15081	1/03/2017	31/03/2017	22,34%	MARZO	2017	30	2,79%	$990.000	$ 27.645,75
15081	1/04/2017	30/04/2017	22,33%	ABRIL	2017	29	2,79%	$990.000	$ 26.712,26
15081	1/05/2017	31/05/2017	22,33%	MAYO	2017	30	2,79%	$990.000	$ 27.633,38
15081	1/06/2017	30/06/2017	22,33%	JUNIO	2017	29	2,79%	$990.000	$ 26.712,26
15081	1/07/2017	31/07/2017	21,98%	JULIO	2017	30	2,75%	$990.000	$ 27.200,25
15081	1/08/2017	31/08/2017	21,98%	AGOSTO	2017	30	2,75%	$990.000	$ 27.200,25
15081	1/09/2017	30/09/2017	21,48%	SEPTIEMBRE	2017	29	2,69%	$990.000	$ 25.695,45
15081	1/10/2017	31/10/2017	21,15%	OCTUBRE	2017	30	2,64%	$990.000	$ 26.173,12
15081	1/11/2017	30/11/2017	20,96%	NOVIEMBRE	2017	29	2,62%	$990.000	$ 25.073,40
15081	1/12/2017	31/12/2017	20,77%	DICIEMBRE	2017	30	2,60%	$990.000	$ 25.702,87
15081	1/01/2018	31/01/2018	20,69%	ENERO	2018	30	2,59%	$990.000	$ 25.603,87
15081	1/02/2018	28/02/2018	21,01%	FEBRERO	2018	27	2,63%	$990.000	$ 23.399,89
15081	1/03/2018	31/03/2018	20,68%	MARZO	2018	30	2,58%	$990.000	$ 25.591,50
15081	1/04/2018	30/04/2018	20,48%	ABRIL	2018	29	2,56%	$990.000	$ 24.499,20
15081	1/05/2018	31/05/2018	20,44%	MAYO	2018	30	2,56%	$990.000	$ 25.294,50
15081	1/06/2018	30/06/2018	20,28%	JUNIO	2018	29	2,54%	$990.000	$ 24.259,95
15081	1/07/2018	31/07/2018	20,03%	JULIO	2018	30	2,50%	$990.000	$ 24.787,13
15081	1/08/2018	31/08/2018	19,94%	AGOSTO	2018	30	2,49%	$990.000	$ 24.675,75
15081	1/09/2018	30/09/2018	19,81%	SEPTIEMBRE	2018	29	2,48%	$990.000	$ 23.697,71
15081	1/10/2018	31/10/2018	19,63%	OCTUBRE	2018	30	2,45%	$990.000	$ 24.292,13
15081	1/11/2018	30/11/2018	19,49%	NOVIEMBRE	2018	29	2,44%	$990.000	$ 23.314,91
15081	1/12/2018	31/12/2018	19,40%	DICIEMBRE	2018	30	2,43%	$990.000	$ 24.007,50
15081	1/01/2019	31/01/2019	19,16%	ENERO	2019	30	2,39%	$990.000	$ 23.710,50
15081	1/02/2019	28/02/2019	19,70%	FEBRERO	2019	27	2,46%	$990.000	$ 21.940,87
15081	1/03/2019	31/03/2019	19,37%	MARZO	2019	30	2,42%	$990.000	$ 23.970,38
15081	1/04/2019	30/04/2019	19,32%	ABRIL	2019	29	2,41%	$990.000	$ 23.111,55
15081	1/05/2019	31/05/2019	19,34%	MAYO	2019	30	2,42%	$990.000	$ 23.933,25

162

93

15081	1/06/2019	30/06/2019	19,30%	JUNIO	2019	29	2,41%	$990.000	$ 23.087,63
15081	1/07/2019	31/07/2019	19,28%	JULIO	2019	30	2,41%	$990.000	$ 23.859,00
15081	1/08/2019	30/08/2019	19,32%	AGOSTO	2019	29	2,41%	$990.000	$ 23.111,55
15081	1/09/2019	30/09/2019	19,32%	SEPTIEMBRE	2019	29	2,41%	$990.000	$ 23.111,55
15081	1/10/2019	29/10/2019	19,32%	OCTUBRE	2019	28	2,41%	$990.000	$ 22.314,60
15081	1/11/2019	30/11/2019	19,03%	NOVIEMBRE	2019	29	2,38%	$990.000	$ 22.764,64
15081	1/12/2019	31/12/2019	18,91%	DICIEMBRE	2019	30	2,36%	$990.000	$ 23.401,13
15081	1/01/2020	31/01/2020	18,77%	ENERO	2020	30	2,35%	$990.000	$ 23.227,87
15081	1/02/2020	29/02/2020	19,06%	FEBRERO	2020	28	2,38%	$990.000	$ 22.014,30
15081	1/03/2020	31/03/2020	18,95%	MARZO	2020	30	2,37%	$990.000	$ 23.450,63
15081	1/04/2020	30/04/2020	18,69%	ABRIL	2020	29	2,34%	$990.000	$ 22.357,91
15081	1/05/2020	31/05/2020	18,19%	MAYO	2020	30	2,27%	$990.000	$ 22.510,13
15081	1/06/2020	30/06/2020	18,12%	JUNIO	2020	29	2,27%	$990.000	$ 21.676,05
15081	1/07/2020	31/07/2020	18,12%	JULIO	2020	30	2,27%	$990.000	$ 22.423,50
15081	1/08/2020	30/08/2020	18,29%	AGOSTO	2020	29	2,29%	$990.000	$ 21.879,41
15081	1/09/2020	30/09/2020	18,35%	SEPTIEMBRE	2020	29	2,29%	$990.000	$ 21.951,19
15081	1/10/2020	29/10/2020	18,09%	OCTUBRE	2020	28	2,26%	$990.000	$ 20.893,95
15081	1/11/2020	30/11/2020	17,84%	NOVIEMBRE	2020	29	2,23%	$990.000	$ 21.341,10
15081	1/12/2020	31/12/2020	17,46%	DICIEMBRE	2020	30	2,18%	$990.000	$ 21.606,75
15081	1/01/2021	31/01/2021	17,32%	ENERO	2021	30	2,16%	$990.000	$ 21.433,50
15081	1/02/2021	28/02/2021	17,54%	FEBRERO	2021	27	2,19%	$990.000	$ 19.535,18
15081	1/03/2021	31/03/2021	17,41%	MARZO	2021	30	2,18%	$990.000	$ 21.544,87
15081	1/04/2021	30/04/2021	17,31%	ABRIL	2021	29	2,16%	$990.000	$ 20.707,09
15081	1/05/2021	31/05/2021	17,22%	MAYO	2021	30	2,15%	$990.000	$ 21.309,75
15081	1/06/2021	30/06/2021	17,21%	JUNIO	2021	29	2,15%	$990.000	$ 20.587,46
15081	1/07/2021	31/07/2021	17,18%	JULIO	2021	30	2,15%	$990.000	$ 21.260,25
15081	1/08/2021	31/08/2021	17,24%	AGOSTO	2021	30	2,16%	$990.000	$ 21.334,50
15081	1/09/2021	30/09/2021	17,19%	SEPTIEMBRE	2021	29	2,15%	$990.000	$ 20.563,54
15081	1/10/2021	11/10/2021	17,08%	OCTUBRE	2021	10	2,14%	$990.000	$ 7.045,50
TOTAL INTERESES									**$ 1.595.671,69**
CAPITAL									**$ 990.000,00**
TOTAL INTERESES Y CAPITAL									**$ 2.585.671,69**

63. FACTURA No. 15090 DEL 15 DE FEBRERO DE 2016:

FACTURA No. 15090 DEL 15 DE FEBRERO DE 2016									
FACTURA	FECHA INICIAL	FECHA FINAL	% CTE ANUAL	MES	AÑO	FRACCIÓN	TASA	CAPITAL	INTERÉS POR MES
15090	17/03/2016	31/03/2016	19,68%	MARZO	2016	14	2,46%	$1.584.000	$ 18.184,32
15090	1/04/2016	30/04/2016	20,54%	ABRIL	2016	29	2,57%	$1.584.000	$ 39.313,56
15090	1/05/2016	31/05/2016	20,54%	MAYO	2016	30	2,57%	$1.584.000	$ 40.669,20
15090	1/06/2016	30/06/2016	20,54%	JUNIO	2016	29	2,57%	$1.584.000	$ 39.313,56
15090	1/07/2016	31/07/2016	21,34%	JULIO	2016	30	2,67%	$1.584.000	$ 42.253,20
15090	1/08/2016	31/08/2016	21,34%	AGOSTO	2016	30	2,67%	$1.584.000	$ 42.253,20
15090	1/09/2016	30/09/2016	21,34%	SEPTIEMBRE	2016	29	2,67%	$1.584.000	$ 40.844,76
15090	1/10/2016	31/10/2016	21,99%	OCTUBRE	2016	30	2,75%	$1.584.000	$ 43.540,20
15090	1/11/2016	30/11/2016	21,99%	NOVIEMBRE	2016	29	2,75%	$1.584.000	$ 42.088,86
15090	1/12/2016	31/12/2016	21,99%	DICIEMBRE	2016	30	2,75%	$1.584.000	$ 43.540,20
15090	1/01/2017	31/01/2017	22,34%	ENERO	2017	30	2,79%	$1.584.000	$ 44.233,20
15090	1/02/2017	28/02/2017	22,34%	FEBRERO	2017	27	2,79%	$1.584.000	$ 39.809,88
15090	1/03/2017	31/03/2017	22,34%	MARZO	2017	30	2,79%	$1.584.000	$ 44.233,20
15090	1/04/2017	30/04/2017	22,33%	ABRIL	2017	29	2,79%	$1.584.000	$ 42.739,62
15090	1/05/2017	31/05/2017	22,33%	MAYO	2017	30	2,79%	$1.584.000	$ 44.213,40
15090	1/06/2017	30/06/2017	22,33%	JUNIO	2017	29	2,79%	$1.584.000	$ 42.739,62

165

15090	1/07/2017	31/07/2017	21,98%	JULIO	2017	30	2,75%	$1.584.000	$ 43.520,40
15090	1/08/2017	31/08/2017	21,98%	AGOSTO	2017	30	2,75%	$1.584.000	$ 43.520,40
15090	1/09/2017	30/09/2017	21,48%	SEPTIEMBRE	2017	29	2,69%	$1.584.000	$ 41.112,72
15090	1/10/2017	31/10/2017	21,15%	OCTUBRE	2017	30	2,64%	$1.584.000	$ 41.877,00
15090	1/11/2017	30/11/2017	20,96%	NOVIEMBRE	2017	29	2,62%	$1.584.000	$ 40.117,44
15090	1/12/2017	31/12/2017	20,77%	DICIEMBRE	2017	30	2,60%	$1.584.000	$ 41.124,60
15090	1/01/2018	31/01/2018	20,69%	ENERO	2018	30	2,59%	$1.584.000	$ 40.966,20
15090	1/02/2018	28/02/2018	21,01%	FEBRERO	2018	27	2,63%	$1.584.000	$ 37.439,82
15090	1/03/2018	31/03/2018	20,68%	MARZO	2018	30	2,58%	$1.584.000	$ 40.946,40
15090	1/04/2018	30/04/2018	20,48%	ABRIL	2018	29	2,56%	$1.584.000	$ 39.198,72
15090	1/05/2018	31/05/2018	20,44%	MAYO	2018	30	2,56%	$1.584.000	$ 40.471,20
15090	1/06/2018	30/06/2018	20,28%	JUNIO	2018	29	2,54%	$1.584.000	$ 38.815,92
15090	1/07/2018	31/07/2018	20,03%	JULIO	2018	30	2,50%	$1.584.000	$ 39.659,40
15090	1/08/2018	31/08/2018	19,94%	AGOSTO	2018	30	2,49%	$1.584.000	$ 39.481,20
15090	1/09/2018	30/09/2018	19,81%	SEPTIEMBRE	2018	29	2,48%	$1.584.000	$ 37.916,34
15090	1/10/2018	31/10/2018	19,63%	OCTUBRE	2018	30	2,45%	$1.584.000	$ 38.867,40
15090	1/11/2018	30/11/2018	19,49%	NOVIEMBRE	2018	29	2,44%	$1.584.000	$ 37.303,86
15090	1/12/2018	31/12/2018	19,40%	DICIEMBRE	2018	30	2,43%	$1.584.000	$ 38.412,00
15090	1/01/2019	31/01/2019	19,16%	ENERO	2019	30	2,39%	$1.584.000	$ 37.936,80
15090	1/02/2019	28/02/2019	19,70%	FEBRERO	2019	27	2,46%	$1.584.000	$ 35.105,40
15090	1/03/2019	31/03/2019	19,37%	MARZO	2019	30	2,42%	$1.584.000	$ 38.352,60
15090	1/04/2019	30/04/2019	19,32%	ABRIL	2019	29	2,41%	$1.584.000	$ 36.978,48
15090	1/05/2019	31/05/2019	19,34%	MAYO	2019	30	2,42%	$1.584.000	$ 38.293,20
15090	1/06/2019	30/06/2019	19,30%	JUNIO	2019	29	2,41%	$1.584.000	$ 36.940,20
15090	1/07/2019	31/07/2019	19,28%	JULIO	2019	30	2,41%	$1.584.000	$ 38.174,40
15090	1/08/2019	30/08/2019	19,32%	AGOSTO	2019	29	2,41%	$1.584.000	$ 36.978,48
15090	1/09/2019	30/09/2019	19,32%	SEPTIEMBRE	2019	29	2,41%	$1.584.000	$ 36.978,48
15090	1/10/2019	29/10/2019	19,32%	OCTUBRE	2019	28	2,41%	$1.584.000	$ 35.703,36
15090	1/11/2019	30/11/2019	19,03%	NOVIEMBRE	2019	29	2,38%	$1.584.000	$ 36.423,42
15090	1/12/2019	31/12/2019	18,91%	DICIEMBRE	2019	30	2,36%	$1.584.000	$ 37.441,80
15090	1/01/2020	31/01/2020	18,77%	ENERO	2020	30	2,35%	$1.584.000	$ 37.164,60
15090	1/02/2020	29/02/2020	19,06%	FEBRERO	2020	28	2,38%	$1.584.000	$ 35.222,88
15090	1/03/2020	31/03/2020	18,95%	MARZO	2020	30	2,37%	$1.584.000	$ 37.521,00
15090	1/04/2020	30/04/2020	18,69%	ABRIL	2020	29	2,34%	$1.584.000	$ 35.772,66
15090	1/05/2020	31/05/2020	18,19%	MAYO	2020	30	2,27%	$1.584.000	$ 36.016,20
15090	1/06/2020	30/06/2020	18,12%	JUNIO	2020	29	2,27%	$1.584.000	$ 34.681,68
15090	1/07/2020	31/07/2020	18,12%	JULIO	2020	30	2,27%	$1.584.000	$ 35.877,60
15090	1/08/2020	30/08/2020	18,29%	AGOSTO	2020	29	2,29%	$1.584.000	$ 35.007,06
15090	1/09/2020	30/09/2020	18,35%	SEPTIEMBRE	2020	29	2,29%	$1.584.000	$ 35.121,90
15090	1/10/2020	29/10/2020	18,09%	OCTUBRE	2020	28	2,26%	$1.584.000	$ 33.430,32
15090	1/11/2020	30/11/2020	17,84%	NOVIEMBRE	2020	29	2,23%	$1.584.000	$ 34.145,76
15090	1/12/2020	31/12/2020	17,46%	DICIEMBRE	2020	30	2,18%	$1.584.000	$ 34.570,80
15090	1/01/2021	31/01/2021	17,32%	ENERO	2021	30	2,16%	$1.584.000	$ 34.293,60
15090	1/02/2021	28/02/2021	17,54%	FEBRERO	2021	27	2,19%	$1.584.000	$ 31.256,28
15090	1/03/2021	31/03/2021	17,41%	MARZO	2021	30	2,18%	$1.584.000	$ 34.471,80
15090	1/04/2021	30/04/2021	17,31%	ABRIL	2021	29	2,16%	$1.584.000	$ 33.131,34
15090	1/05/2021	31/05/2021	17,22%	MAYO	2021	30	2,15%	$1.584.000	$ 34.095,60
15090	1/06/2021	30/06/2021	17,21%	JUNIO	2021	29	2,15%	$1.584.000	$ 32.939,94
15090	1/07/2021	31/07/2021	17,18%	JULIO	2021	30	2,15%	$1.584.000	$ 34.016,40
15090	1/08/2021	31/08/2021	17,24%	AGOSTO	2021	30	2,16%	$1.584.000	$ 34.135,20
15090	1/09/2021	30/09/2021	17,19%	SEPTIEMBRE	2021	29	2,15%	$1.584.000	$ 32.901,66
15090	1/10/2021	11/10/2021	17,08%	OCTUBRE	2021	10	2,14%	$1.584.000	$ 11.272,80
TOTAL INTERESES									**$ 2.553.074,70**

Transversal 84B No. 24F – 15 oficina 304 Bosques de Modelia - Teléfono: 4100335 – 7912336 BOGOTÁ D.C
Email: carolingridcardozo@yahoo.es - carolcardozo@lexandinoabogados.com
www.lexandinoabogados.com

169

CAPITAL	$ 1.584.000,00
TOTAL INTERESES Y CAPITAL	$ 4.137.074,70

64.FACTURA No. 15140 DEL 22 DE FEBRERO DE 2016:

FACTURA No. 15140 DEL 22 DE FEBRERO DE 2016									
FACTURA	FECHA INICIAL	FECHA FINAL	% CTE ANUAL	MES	AÑO	FRACCIÓN	TASA	CAPITAL	INTERÉS POR MES
15140	24/03/2016	31/03/2016	19,68%	MARZO	2016	7	2,46%	$693.000	$ 3.977,82
15140	1/04/2016	30/04/2016	20,54%	ABRIL	2016	29	2,57%	$693.000	$ 17.199,68
15140	1/05/2016	31/05/2016	20,54%	MAYO	2016	30	2,57%	$693.000	$ 17.792,77
15140	1/06/2016	30/06/2016	20,54%	JUNIO	2016	29	2,57%	$693.000	$ 17.199,68
15140	1/07/2016	31/07/2016	21,34%	JULIO	2016	30	2,67%	$693.000	$ 18.485,78
15140	1/08/2016	31/08/2016	21,34%	AGOSTO	2016	30	2,67%	$693.000	$ 18.485,78
15140	1/09/2016	30/09/2016	21,34%	SEPTIEMBRE	2016	29	2,67%	$693.000	$ 17.869,58
15140	1/10/2016	31/10/2016	21,99%	OCTUBRE	2016	30	2,75%	$693.000	$ 19.048,84
15140	1/11/2016	30/11/2016	21,99%	NOVIEMBRE	2016	29	2,75%	$693.000	$ 18.413,88
15140	1/12/2016	31/12/2016	21,99%	DICIEMBRE	2016	30	2,75%	$693.000	$ 19.048,84
15140	1/01/2017	31/01/2017	22,34%	ENERO	2017	30	2,79%	$693.000	$ 19.352,03
15140	1/02/2017	28/02/2017	22,34%	FEBRERO	2017	27	2,79%	$693.000	$ 17.416,82
15140	1/03/2017	31/03/2017	22,34%	MARZO	2017	30	2,79%	$693.000	$ 19.352,03
15140	1/04/2017	30/04/2017	22,33%	ABRIL	2017	29	2,79%	$693.000	$ 18.698,58
15140	1/05/2017	31/05/2017	22,33%	MAYO	2017	30	2,79%	$693.000	$ 19.343,36
15140	1/06/2017	30/06/2017	22,33%	JUNIO	2017	29	2,79%	$693.000	$ 18.698,58
15140	1/07/2017	31/07/2017	21,98%	JULIO	2017	30	2,75%	$693.000	$ 19.040,17
15140	1/08/2017	31/08/2017	21,98%	AGOSTO	2017	30	2,75%	$693.000	$ 19.040,17
15140	1/09/2017	30/09/2017	21,48%	SEPTIEMBRE	2017	29	2,69%	$693.000	$ 17.986,82
15140	1/10/2017	31/10/2017	21,15%	OCTUBRE	2017	30	2,64%	$693.000	$ 18.321,19
15140	1/11/2017	30/11/2017	20,96%	NOVIEMBRE	2017	29	2,62%	$693.000	$ 17.551,38
15140	1/12/2017	31/12/2017	20,77%	DICIEMBRE	2017	30	2,60%	$693.000	$ 17.992,01
15140	1/01/2018	31/01/2018	20,69%	ENERO	2018	30	2,59%	$693.000	$ 17.922,71
15140	1/02/2018	28/02/2018	21,01%	FEBRERO	2018	27	2,63%	$693.000	$ 16.379,92
15140	1/03/2018	31/03/2018	20,68%	MARZO	2018	30	2,58%	$693.000	$ 17.914,05
15140	1/04/2018	30/04/2018	20,48%	ABRIL	2018	29	2,56%	$693.000	$ 17.149,44
15140	1/05/2018	31/05/2018	20,44%	MAYO	2018	30	2,56%	$693.000	$ 17.706,15
15140	1/06/2018	30/06/2018	20,28%	JUNIO	2018	29	2,54%	$693.000	$ 16.981,97
15140	1/07/2018	31/07/2018	20,03%	JULIO	2018	30	2,50%	$693.000	$ 17.350,99
15140	1/08/2018	31/08/2018	19,94%	AGOSTO	2018	30	2,49%	$693.000	$ 17.273,03
15140	1/09/2018	30/09/2018	19,81%	SEPTIEMBRE	2018	29	2,48%	$693.000	$ 16.588,40
15140	1/10/2018	31/10/2018	19,63%	OCTUBRE	2018	30	2,45%	$693.000	$ 17.004,49
15140	1/11/2018	30/11/2018	19,49%	NOVIEMBRE	2018	29	2,44%	$693.000	$ 16.320,44
15140	1/12/2018	31/12/2018	19,40%	DICIEMBRE	2018	30	2,43%	$693.000	$ 16.805,25
15140	1/01/2019	31/01/2019	19,16%	ENERO	2019	30	2,39%	$693.000	$ 16.597,35
15140	1/02/2019	28/02/2019	19,70%	FEBRERO	2019	27	2,46%	$693.000	$ 15.358,61
15140	1/03/2019	31/03/2019	19,37%	MARZO	2019	30	2,42%	$693.000	$ 16.779,26
15140	1/04/2019	30/04/2019	19,32%	ABRIL	2019	29	2,41%	$693.000	$ 16.178,08
15140	1/05/2019	31/05/2019	19,34%	MAYO	2019	30	2,42%	$693.000	$ 16.753,28
15140	1/06/2019	30/06/2019	19,30%	JUNIO	2019	29	2,41%	$693.000	$ 16.161,34
15140	1/07/2019	31/07/2019	19,28%	JULIO	2019	30	2,41%	$693.000	$ 16.701,30
15140	1/08/2019	30/08/2019	19,32%	AGOSTO	2019	29	2,41%	$693.000	$ 16.178,08
15140	1/09/2019	30/09/2019	19,32%	SEPTIEMBRE	2019	29	2,41%	$693.000	$ 16.178,08
15140	1/10/2019	29/10/2019	19,32%	OCTUBRE	2019	28	2,41%	$693.000	$ 15.620,22
15140	1/11/2019	30/11/2019	19,03%	NOVIEMBRE	2019	29	2,38%	$693.000	$ 15.935,25
15140	1/12/2019	31/12/2019	18,91%	DICIEMBRE	2019	30	2,36%	$693.000	$ 16.380,79

Transversal 84B No. 24F – 15 oficina 304 Bosques de Modelia - Teléfono: 4100335 – 7912336 BOGOTÁ D.C
Email: carolingridcardozo@yahoo.es - carolcardozo@lexandinoabogados.com
www.lexandinoabogados.com

176

96

15140	1/01/2020	31/01/2020	18,77%	ENERO	2020	30	2,35%	$693.000	$ 16.259,51
15140	1/02/2020	29/02/2020	19,06%	FEBRERO	2020	28	2,38%	$693.000	$ 15.410,01
15140	1/03/2020	31/03/2020	18,95%	MARZO	2020	30	2,37%	$693.000	$ 16.415,44
15140	1/04/2020	30/04/2020	18,69%	ABRIL	2020	29	2,34%	$693.000	$ 15.650,54
15140	1/05/2020	31/05/2020	18,19%	MAYO	2020	30	2,27%	$693.000	$ 15.757,09
15140	1/06/2020	30/06/2020	18,12%	JUNIO	2020	29	2,27%	$693.000	$ 15.173,24
15140	1/07/2020	31/07/2020	18,12%	JULIO	2020	30	2,27%	$693.000	$ 15.696,45
15140	1/08/2020	30/08/2020	18,29%	AGOSTO	2020	29	2,29%	$693.000	$ 15.315,59
15140	1/09/2020	30/09/2020	18,35%	SEPTIEMBRE	2020	29	2,29%	$693.000	$ 15.365,83
15140	1/10/2020	29/10/2020	18,09%	OCTUBRE	2020	28	2,26%	$693.000	$ 14.625,77
15140	1/11/2020	30/11/2020	17,84%	NOVIEMBRE	2020	29	2,23%	$693.000	$ 14.938,77
15140	1/12/2020	31/12/2020	17,46%	DICIEMBRE	2020	30	2,18%	$693.000	$ 15.124,73
15140	1/01/2021	31/01/2021	17,32%	ENERO	2021	30	2,16%	$693.000	$ 15.003,45
15140	1/02/2021	28/02/2021	17,54%	FEBRERO	2021	27	2,19%	$693.000	$ 13.674,62
15140	1/03/2021	31/03/2021	17,41%	MARZO	2021	30	2,18%	$693.000	$ 15.081,41
15140	1/04/2021	30/04/2021	17,31%	ABRIL	2021	29	2,16%	$693.000	$ 14.494,96
15140	1/05/2021	31/05/2021	17,22%	MAYO	2021	30	2,15%	$693.000	$ 14.916,83
15140	1/06/2021	30/06/2021	17,21%	JUNIO	2021	29	2,15%	$693.000	$ 14.411,22
15140	1/07/2021	31/07/2021	17,18%	JULIO	2021	30	2,15%	$693.000	$ 14.882,17
15140	1/08/2021	31/08/2021	17,24%	AGOSTO	2021	30	2,16%	$693.000	$ 14.934,15
15140	1/09/2021	30/09/2021	17,19%	SEPTIEMBRE	2021	29	2,15%	$693.000	$ 14.394,48
15140	1/10/2021	11/10/2021	17,08%	OCTUBRE	2021	10	2,14%	$693.000	$ 4.931,85
TOTAL INTERESES									**$1.112.992,36**
CAPITAL									**$ 693.000,00**
TOTAL INTERESES Y CAPITAL									**$1.805.992,36**

65. FACTURA No. 15144 DEL 22 DE FEBRERO DE 2016:

FACTURA No. 15144 DEL 22 DE FEBRERO DE 2016									
FACTURA	**FECHA INICIAL**	**FECHA FINAL**	**% CTE ANUAL**	**MES**	**AÑO**	**FRACCIÓN**	**TASA**	**CAPITAL**	**INTERÉS POR MES**
15144	24/03/2016	31/03/2016	19,68%	MARZO	2016	7	2,46%	$1.485.000	$ 8.523,90
15144	1/04/2016	30/04/2016	20,54%	ABRIL	2016	29	2,57%	$1.485.000	$ 36.856,46
15144	1/05/2016	31/05/2016	20,54%	MAYO	2016	30	2,57%	$1.485.000	$ 38.127,37
15144	1/06/2016	30/06/2016	20,54%	JUNIO	2016	29	2,57%	$1.485.000	$ 36.856,46
15144	1/07/2016	31/07/2016	21,34%	JULIO	2016	30	2,67%	$1.485.000	$ 39.612,38
15144	1/08/2016	31/08/2016	21,34%	AGOSTO	2016	30	2,67%	$1.485.000	$ 39.612,38
15144	1/09/2016	30/09/2016	21,34%	SEPTIEMBRE	2016	29	2,67%	$1.485.000	$ 38.291,96
15144	1/10/2016	31/10/2016	21,99%	OCTUBRE	2016	30	2,75%	$1.485.000	$ 40.818,94
15144	1/11/2016	30/11/2016	21,99%	NOVIEMBRE	2016	29	2,75%	$1.485.000	$ 39.458,31
15144	1/12/2016	31/12/2016	21,99%	DICIEMBRE	2016	30	2,75%	$1.485.000	$ 40.818,94
15144	1/01/2017	31/01/2017	22,34%	ENERO	2017	30	2,79%	$1.485.000	$ 41.468,63
15144	1/02/2017	28/02/2017	22,34%	FEBRERO	2017	27	2,79%	$1.485.000	$ 37.321,76
15144	1/03/2017	31/03/2017	22,34%	MARZO	2017	30	2,79%	$1.485.000	$ 41.468,63
15144	1/04/2017	30/04/2017	22,33%	ABRIL	2017	29	2,79%	$1.485.000	$ 40.068,39
15144	1/05/2017	31/05/2017	22,33%	MAYO	2017	30	2,79%	$1.485.000	$ 41.450,06
15144	1/06/2017	30/06/2017	22,33%	JUNIO	2017	29	2,79%	$1.485.000	$ 40.068,39
15144	1/07/2017	31/07/2017	21,98%	JULIO	2017	30	2,75%	$1.485.000	$ 40.800,37
15144	1/08/2017	31/08/2017	21,98%	AGOSTO	2017	30	2,75%	$1.485.000	$ 40.800,37
15144	1/09/2017	30/09/2017	21,48%	SEPTIEMBRE	2017	29	2,69%	$1.485.000	$ 38.543,18
15144	1/10/2017	31/10/2017	21,15%	OCTUBRE	2017	30	2,64%	$1.485.000	$ 39.259,69
15144	1/11/2017	30/11/2017	20,96%	NOVIEMBRE	2017	29	2,62%	$1.485.000	$ 37.610,10
15144	1/12/2017	31/12/2017	20,77%	DICIEMBRE	2017	30	2,60%	$1.485.000	$ 38.554,31
15144	1/01/2018	31/01/2018	20,69%	ENERO	2018	30	2,59%	$1.485.000	$ 38.405,81

15144	1/02/2018	28/02/2018	21,01%	FEBRERO	2018	27	2,63%	$1.485.000	$ 35.099,83
15144	1/03/2018	31/03/2018	20,68%	MARZO	2018	30	2,58%	$1.485.000	$ 38.387,25
15144	1/04/2018	30/04/2018	20,48%	ABRIL	2018	29	2,56%	$1.485.000	$ 36.748,80
15144	1/05/2018	31/05/2018	20,44%	MAYO	2018	30	2,56%	$1.485.000	$ 37.941,75
15144	1/06/2018	30/06/2018	20,28%	JUNIO	2018	29	2,54%	$1.485.000	$ 36.389,93
15144	1/07/2018	31/07/2018	20,03%	JULIO	2018	30	2,50%	$1.485.000	$ 37.180,69
15144	1/08/2018	31/08/2018	19,94%	AGOSTO	2018	30	2,49%	$1.485.000	$ 37.013,63
15144	1/09/2018	30/09/2018	19,81%	SEPTIEMBRE	2018	29	2,48%	$1.485.000	$ 35.546,57
15144	1/10/2018	31/10/2018	19,63%	OCTUBRE	2018	30	2,45%	$1.485.000	$ 36.438,19
15144	1/11/2018	30/11/2018	19,49%	NOVIEMBRE	2018	29	2,44%	$1.485.000	$ 34.972,37
15144	1/12/2018	31/12/2018	19,40%	DICIEMBRE	2018	30	2,43%	$1.485.000	$ 36.011,25
15144	1/01/2019	31/01/2019	19,16%	ENERO	2019	30	2,39%	$1.485.000	$ 35.565,75
15144	1/02/2019	28/02/2019	19,70%	FEBRERO	2019	27	2,46%	$1.485.000	$ 32.911,31
15144	1/03/2019	31/03/2019	19,37%	MARZO	2019	30	2,42%	$1.485.000	$ 35.955,56
15144	1/04/2019	30/04/2019	19,32%	ABRIL	2019	29	2,41%	$1.485.000	$ 34.667,32
15144	1/05/2019	31/05/2019	19,34%	MAYO	2019	30	2,42%	$1.485.000	$ 35.899,88
15144	1/06/2019	30/06/2019	19,30%	JUNIO	2019	29	2,41%	$1.485.000	$ 34.631,44
15144	1/07/2019	31/07/2019	19,28%	JULIO	2019	30	2,41%	$1.485.000	$ 35.788,50
15144	1/08/2019	30/08/2019	19,32%	AGOSTO	2019	29	2,41%	$1.485.000	$ 34.667,32
15144	1/09/2019	30/09/2019	19,32%	SEPTIEMBRE	2019	29	2,41%	$1.485.000	$ 34.667,32
15144	1/10/2019	29/10/2019	19,32%	OCTUBRE	2019	28	2,41%	$1.485.000	$ 33.471,90
15144	1/11/2019	30/11/2019	19,03%	NOVIEMBRE	2019	29	2,38%	$1.485.000	$ 34.146,96
15144	1/12/2019	31/12/2019	18,91%	DICIEMBRE	2019	30	2,36%	$1.485.000	$ 35.101,69
15144	1/01/2020	31/01/2020	18,77%	ENERO	2020	30	2,35%	$1.485.000	$ 34.841,81
15144	1/02/2020	29/02/2020	19,06%	FEBRERO	2020	28	2,38%	$1.485.000	$ 33.021,45
15144	1/03/2020	31/03/2020	18,95%	MARZO	2020	30	2,37%	$1.485.000	$ 35.175,94
15144	1/04/2020	30/04/2020	18,69%	ABRIL	2020	29	2,34%	$1.485.000	$ 33.536,87
15144	1/05/2020	31/05/2020	18,19%	MAYO	2020	30	2,27%	$1.485.000	$ 33.765,19
15144	1/06/2020	30/06/2020	18,12%	JUNIO	2020	29	2,27%	$1.485.000	$ 32.514,08
15144	1/07/2020	31/07/2020	18,12%	JULIO	2020	30	2,27%	$1.485.000	$ 33.635,25
15144	1/08/2020	30/08/2020	18,29%	AGOSTO	2020	29	2,29%	$1.485.000	$ 32.819,12
15144	1/09/2020	30/09/2020	18,35%	SEPTIEMBRE	2020	29	2,29%	$1.485.000	$ 32.926,78
15144	1/10/2020	29/10/2020	18,09%	OCTUBRE	2020	28	2,26%	$1.485.000	$ 31.340,92
15144	1/11/2020	30/11/2020	17,84%	NOVIEMBRE	2020	29	2,23%	$1.485.000	$ 32.011,65
15144	1/12/2020	31/12/2020	17,46%	DICIEMBRE	2020	30	2,18%	$1.485.000	$ 32.410,13
15144	1/01/2021	31/01/2021	17,32%	ENERO	2021	30	2,16%	$1.485.000	$ 32.150,25
15144	1/02/2021	28/02/2021	17,54%	FEBRERO	2021	27	2,19%	$1.485.000	$ 29.302,76
15144	1/03/2021	31/03/2021	17,41%	MARZO	2021	30	2,18%	$1.485.000	$ 32.317,31
15144	1/04/2021	30/04/2021	17,31%	ABRIL	2021	29	2,16%	$1.485.000	$ 31.060,63
15144	1/05/2021	31/05/2021	17,22%	MAYO	2021	30	2,15%	$1.485.000	$ 31.964,63
15144	1/06/2021	30/06/2021	17,21%	JUNIO	2021	29	2,15%	$1.485.000	$ 30.881,19
15144	1/07/2021	31/07/2021	17,18%	JULIO	2021	30	2,15%	$1.485.000	$ 31.890,37
15144	1/08/2021	31/08/2021	17,24%	AGOSTO	2021	30	2,16%	$1.485.000	$ 32.001,75
15144	1/09/2021	30/09/2021	17,19%	SEPTIEMBRE	2021	29	2,15%	$1.485.000	$ 30.845,31
15144	1/10/2021	11/10/2021	17,08%	OCTUBRE	2021	10	2,14%	$1.485.000	$ 10.568,25
TOTAL INTERESES									**$2.384.983,63**
CAPITAL									**$1.485.000,00**
TOTAL INTERESES Y CAPITAL									**$3.869.983,63**

66.FACTURA No. 15190 DEL 01 DE MARZO DE 2016:

FACTURA No. 15190 DEL 1 DE MARZO DE 2016									
FACTURA	FECHA INICIAL	FECHA FINAL	% CTE ANUAL	MES	AÑO	FRACCIÓN	TASA	CAPITAL	INTERÉS POR MES

172

98

15190	1/04/2016	30/04/2016	20,54%	ABRIL	2016	29	2,57%	$693.000	$ 17.199,68
15190	1/05/2016	31/05/2016	20,54%	MAYO	2016	30	2,57%	$693.000	$ 17.792,77
15190	1/06/2016	30/06/2016	20,54%	JUNIO	2016	29	2,57%	$693.000	$ 17.199,68
15190	1/07/2016	31/07/2016	21,34%	JULIO	2016	30	2,67%	$693.000	$ 18.485,78
15190	1/08/2016	31/08/2016	21,34%	AGOSTO	2016	30	2,67%	$693.000	$ 18.485,78
15190	1/09/2016	30/09/2016	21,34%	SEPTIEMBRE	2016	29	2,67%	$693.000	$ 17.869,58
15190	1/10/2016	31/10/2016	21,99%	OCTUBRE	2016	30	2,75%	$693.000	$ 19.048,84
15190	1/11/2016	30/11/2016	21,99%	NOVIEMBRE	2016	29	2,75%	$693.000	$ 18.413,88
15190	1/12/2016	31/12/2016	21,99%	DICIEMBRE	2016	30	2,75%	$693.000	$ 19.048,84
15190	1/01/2017	31/01/2017	22,34%	ENERO	2017	30	2,79%	$693.000	$ 19.352,03
15190	1/02/2017	28/02/2017	22,34%	FEBRERO	2017	27	2,79%	$693.000	$ 17.416,82
15190	1/03/2017	31/03/2017	22,34%	MARZO	2017	30	2,79%	$693.000	$ 19.352,03
15190	1/04/2017	30/04/2017	22,33%	ABRIL	2017	29	2,79%	$693.000	$ 18.698,58
15190	1/05/2017	31/05/2017	22,33%	MAYO	2017	30	2,79%	$693.000	$ 19.343,36
15190	1/06/2017	30/06/2017	22,33%	JUNIO	2017	29	2,79%	$693.000	$ 18.698,58
15190	1/07/2017	31/07/2017	21,98%	JULIO	2017	30	2,75%	$693.000	$ 19.040,17
15190	1/08/2017	31/08/2017	21,98%	AGOSTO	2017	30	2,75%	$693.000	$ 19.040,17
15190	1/09/2017	30/09/2017	21,48%	SEPTIEMBRE	2017	29	2,69%	$693.000	$ 17.986,82
15190	1/10/2017	31/10/2017	21,15%	OCTUBRE	2017	30	2,64%	$693.000	$ 18.321,19
15190	1/11/2017	30/11/2017	20,96%	NOVIEMBRE	2017	29	2,62%	$693.000	$ 17.551,38
15190	1/12/2017	31/12/2017	20,77%	DICIEMBRE	2017	30	2,60%	$693.000	$ 17.992,01
15190	1/01/2018	31/01/2018	20,69%	ENERO	2018	30	2,59%	$693.000	$ 17.922,71
15190	1/02/2018	28/02/2018	21,01%	FEBRERO	2018	27	2,63%	$693.000	$ 16.379,92
15190	1/03/2018	31/03/2018	20,68%	MARZO	2018	30	2,58%	$693.000	$ 17.914,05
15190	1/04/2018	30/04/2018	20,48%	ABRIL	2018	29	2,56%	$693.000	$ 17.149,44
15190	1/05/2018	31/05/2018	20,44%	MAYO	2018	30	2,56%	$693.000	$ 17.706,15
15190	1/06/2018	30/06/2018	20,28%	JUNIO	2018	29	2,54%	$693.000	$ 16.981,97
15190	1/07/2018	31/07/2018	20,03%	JULIO	2018	30	2,50%	$693.000	$ 17.350,99
15190	1/08/2018	31/08/2018	19,94%	AGOSTO	2018	30	2,49%	$693.000	$ 17.273,03
15190	1/09/2018	30/09/2018	19,81%	SEPTIEMBRE	2018	29	2,48%	$693.000	$ 16.588,40
15190	1/10/2018	31/10/2018	19,63%	OCTUBRE	2018	30	2,45%	$693.000	$ 17.004,49
15190	1/11/2018	30/11/2018	19,49%	NOVIEMBRE	2018	29	2,44%	$693.000	$ 16.320,44
15190	1/12/2018	31/12/2018	19,40%	DICIEMBRE	2018	30	2,43%	$693.000	$ 16.805,25
15190	1/01/2019	31/01/2019	19,16%	ENERO	2019	30	2,39%	$693.000	$ 16.597,35
15190	1/02/2019	28/02/2019	19,70%	FEBRERO	2019	27	2,46%	$693.000	$ 15.358,61
15190	1/03/2019	31/03/2019	19,37%	MARZO	2019	30	2,42%	$693.000	$ 16.779,26
15190	1/04/2019	30/04/2019	19,32%	ABRIL	2019	29	2,41%	$693.000	$ 16.178,08
15190	1/05/2019	31/05/2019	19,34%	MAYO	2019	30	2,42%	$693.000	$ 16.753,28
15190	1/06/2019	30/06/2019	19,30%	JUNIO	2019	29	2,41%	$693.000	$ 16.161,34
15190	1/07/2019	31/07/2019	19,28%	JULIO	2019	30	2,41%	$693.000	$ 16.701,30
15190	1/08/2019	30/08/2019	19,32%	AGOSTO	2019	29	2,41%	$693.000	$ 16.178,08
15190	1/09/2019	30/09/2019	19,32%	SEPTIEMBRE	2019	29	2,41%	$693.000	$ 16.178,08
15190	1/10/2019	29/10/2019	19,32%	OCTUBRE	2019	28	2,41%	$693.000	$ 15.620,22
15190	1/11/2019	30/11/2019	19,03%	NOVIEMBRE	2019	29	2,38%	$693.000	$ 15.935,25
15190	1/12/2019	31/12/2019	18,91%	DICIEMBRE	2019	30	2,36%	$693.000	$ 16.380,79
15190	1/01/2020	31/01/2020	18,77%	ENERO	2020	30	2,35%	$693.000	$ 16.259,51
15190	1/02/2020	29/02/2020	19,06%	FEBRERO	2020	28	2,38%	$693.000	$ 15.410,01
15190	1/03/2020	31/03/2020	18,95%	MARZO	2020	30	2,37%	$693.000	$ 16.415,44
15190	1/04/2020	30/04/2020	18,69%	ABRIL	2020	29	2,34%	$693.000	$ 15.650,54
15190	1/05/2020	31/05/2020	18,19%	MAYO	2020	30	2,27%	$693.000	$ 15.757,09
15190	1/06/2020	30/06/2020	18,12%	JUNIO	2020	29	2,27%	$693.000	$ 15.173,24
15190	1/07/2020	31/07/2020	18,12%	JULIO	2020	30	2,27%	$693.000	$ 15.696,45
15190	1/08/2020	30/08/2020	18,29%	AGOSTO	2020	29	2,29%	$693.000	$ 15.315,59

123

15190	1/09/2020	30/09/2020	18,35%	SEPTIEMBRE	2020	29	2,29%	$693.000	$ 15.365,83
15190	1/10/2020	29/10/2020	18,09%	OCTUBRE	2020	28	2,26%	$693.000	$ 14.625,77
15190	1/11/2020	30/11/2020	17,84%	NOVIEMBRE	2020	29	2,23%	$693.000	$ 14.938,77
15190	1/12/2020	31/12/2020	17,46%	DICIEMBRE	2020	30	2,18%	$693.000	$ 15.124,73
15190	1/01/2021	31/01/2021	17,32%	ENERO	2021	30	2,16%	$693.000	$ 15.003,45
15190	1/02/2021	28/02/2021	17,54%	FEBRERO	2021	27	2,19%	$693.000	$ 13.674,62
15190	1/03/2021	31/03/2021	17,41%	MARZO	2021	30	2,18%	$693.000	$ 15.081,41
15190	1/04/2021	30/04/2021	17,31%	ABRIL	2021	29	2,16%	$693.000	$ 14.494,96
15190	1/05/2021	31/05/2021	17,22%	MAYO	2021	30	2,15%	$693.000	$ 14.916,83
15190	1/06/2021	30/06/2021	17,21%	JUNIO	2021	29	2,15%	$693.000	$ 14.411,22
15190	1/07/2021	31/07/2021	17,18%	JULIO	2021	30	2,15%	$693.000	$ 14.882,17
15190	1/08/2021	31/08/2021	17,24%	AGOSTO	2021	30	2,16%	$693.000	$ 14.934,15
15190	1/09/2021	30/09/2021	17,19%	SEPTIEMBRE	2021	29	2,15%	$693.000	$ 14.394,48
15190	1/10/2021	11/10/2021	17,08%	OCTUBRE	2021	10	2,14%	$693.000	$ 4.931,85
TOTAL INTERESES									**$1.109.014,54**
CAPITAL									**$ 693.000,00**
TOTAL INTERESES Y CAPITAL									**$1.802.014,54**

99

67. FACTURA No. 15277 DEL 14 DE MARZO DE 2016:

FACTURA No. 15277 DEL 14 DE MARZO DE 2016									
FACTURA	FECHA INICIAL	FECHA FINAL	% CTE ANUAL	MES	AÑO	FRACCIÓN	TASA	CAPITAL	INTERÉS POR MES
15277	14/04/2016	30/04/2016	20,54%	ABRIL	2016	16	2,57%	$4.851.000	$ 66.426,36
15277	1/05/2016	31/05/2016	20,54%	MAYO	2016	30	2,57%	$4.851.000	$ 124.549,42
15277	1/06/2016	30/06/2016	20,54%	JUNIO	2016	29	2,57%	$4.851.000	$ 120.397,78
15277	1/07/2016	31/07/2016	21,34%	JULIO	2016	30	2,67%	$4.851.000	$ 129.400,43
15277	1/08/2016	31/08/2016	21,34%	AGOSTO	2016	30	2,67%	$4.851.000	$ 129.400,43
15277	1/09/2016	30/09/2016	21,34%	SEPTIEMBRE	2016	29	2,67%	$4.851.000	$ 125.087,08
15277	1/10/2016	31/10/2016	21,99%	OCTUBRE	2016	30	2,75%	$4.851.000	$ 133.341,86
15277	1/11/2016	30/11/2016	21,99%	NOVIEMBRE	2016	29	2,75%	$4.851.000	$ 128.897,13
15277	1/12/2016	31/12/2016	21,99%	DICIEMBRE	2016	30	2,75%	$4.851.000	$ 133.341,86
15277	1/01/2017	31/01/2017	22,34%	ENERO	2017	30	2,79%	$4.851.000	$ 135.464,18
15277	1/02/2017	28/02/2017	22,34%	FEBRERO	2017	27	2,79%	$4.851.000	$ 121.917,76
15277	1/03/2017	31/03/2017	22,34%	MARZO	2017	30	2,79%	$4.851.000	$ 135.464,18
15277	1/04/2017	30/04/2017	22,33%	ABRIL	2017	29	2,79%	$4.851.000	$ 130.890,09
15277	1/05/2017	31/05/2017	22,33%	MAYO	2017	30	2,79%	$4.851.000	$ 135.403,54
15277	1/06/2017	30/06/2017	22,33%	JUNIO	2017	29	2,79%	$4.851.000	$ 130.890,09
15277	1/07/2017	31/07/2017	21,98%	JULIO	2017	30	2,75%	$4.851.000	$ 133.281,23
15277	1/08/2017	31/08/2017	21,98%	AGOSTO	2017	30	2,75%	$4.851.000	$ 133.281,23
15277	1/09/2017	30/09/2017	21,48%	SEPTIEMBRE	2017	29	2,69%	$4.851.000	$ 125.907,71
15277	1/10/2017	31/10/2017	21,15%	OCTUBRE	2017	30	2,64%	$4.851.000	$ 128.248,31
15277	1/11/2017	30/11/2017	20,96%	NOVIEMBRE	2017	29	2,62%	$4.851.000	$ 122.859,66
15277	1/12/2017	31/12/2017	20,77%	DICIEMBRE	2017	30	2,60%	$4.851.000	$ 125.944,09
15277	1/01/2018	31/01/2018	20,69%	ENERO	2018	30	2,59%	$4.851.000	$ 125.458,99
15277	1/02/2018	28/02/2018	21,01%	FEBRERO	2018	27	2,63%	$4.851.000	$ 114.659,45
15277	1/03/2018	31/03/2018	20,68%	MARZO	2018	30	2,58%	$4.851.000	$ 125.398,35
15277	1/04/2018	30/04/2018	20,48%	ABRIL	2018	29	2,56%	$4.851.000	$ 120.046,08
15277	1/05/2018	31/05/2018	20,44%	MAYO	2018	30	2,56%	$4.851.000	$ 123.943,05
15277	1/06/2018	30/06/2018	20,28%	JUNIO	2018	29	2,54%	$4.851.000	$ 118.873,76
15277	1/07/2018	31/07/2018	20,03%	JULIO	2018	30	2,50%	$4.851.000	$ 121.456,91
15277	1/08/2018	31/08/2018	19,94%	AGOSTO	2018	30	2,49%	$4.851.000	$ 120.911,18
15277	1/09/2018	30/09/2018	19,81%	SEPTIEMBRE	2018	29	2,48%	$4.851.000	$ 116.118,79

174

15277	1/10/2018	31/10/2018	19,63%	OCTUBRE	2018	30	2,45%	$4.851.000	$ 119.031,41
15277	1/11/2018	30/11/2018	19,49%	NOVIEMBRE	2018	29	2,44%	$4.851.000	$ 114.243,07
15277	1/12/2018	31/12/2018	19,40%	DICIEMBRE	2018	30	2,43%	$4.851.000	$ 117.636,75
15277	1/01/2019	31/01/2019	19,16%	ENERO	2019	30	2,39%	$4.851.000	$ 116.181,45
15277	1/02/2019	28/02/2019	19,70%	FEBRERO	2019	27	2,46%	$4.851.000	$ 107.510,29
15277	1/03/2019	31/03/2019	19,37%	MARZO	2019	30	2,42%	$4.851.000	$ 117.454,84
15277	1/04/2019	30/04/2019	19,32%	ABRIL	2019	29	2,41%	$4.851.000	$ 113.246,60
15277	1/05/2019	31/05/2019	19,34%	MAYO	2019	30	2,42%	$4.851.000	$ 117.272,93
15277	1/06/2019	30/06/2019	19,30%	JUNIO	2019	29	2,41%	$4.851.000	$ 113.129,36
15277	1/07/2019	31/07/2019	19,28%	JULIO	2019	30	2,41%	$4.851.000	$ 116.909,10
15277	1/08/2019	30/08/2019	19,32%	AGOSTO	2019	29	2,41%	$4.851.000	$ 113.246,60
15277	1/09/2019	30/09/2019	19,32%	SEPTIEMBRE	2019	29	2,41%	$4.851.000	$ 113.246,60
15277	1/10/2019	29/10/2019	19,32%	OCTUBRE	2019	28	2,41%	$4.851.000	$ 109.341,54
15277	1/11/2019	30/11/2019	19,03%	NOVIEMBRE	2019	29	2,38%	$4.851.000	$ 111.546,72
15277	1/12/2019	31/12/2019	18,91%	DICIEMBRE	2019	30	2,36%	$4.851.000	$ 114.665,51
15277	1/01/2020	31/01/2020	18,77%	ENERO	2020	30	2,35%	$4.851.000	$ 113.816,59
15277	1/02/2020	29/02/2020	19,06%	FEBRERO	2020	28	2,38%	$4.851.000	$ 107.870,07
15277	1/03/2020	31/03/2020	18,95%	MARZO	2020	30	2,37%	$4.851.000	$ 114.908,06
15277	1/04/2020	30/04/2020	18,69%	ABRIL	2020	29	2,34%	$4.851.000	$ 109.553,77
15277	1/05/2020	31/05/2020	18,19%	MAYO	2020	30	2,27%	$4.851.000	$ 110.299,61
15277	1/06/2020	30/06/2020	18,12%	JUNIO	2020	29	2,27%	$4.851.000	$ 106.212,65
15277	1/07/2020	31/07/2020	18,12%	JULIO	2020	30	2,27%	$4.851.000	$ 109.875,15
15277	1/08/2020	30/08/2020	18,29%	AGOSTO	2020	29	2,29%	$4.851.000	$ 107.209,12
15277	1/09/2020	30/09/2020	18,35%	SEPTIEMBRE	2020	29	2,29%	$4.851.000	$ 107.560,82
15277	1/10/2020	29/10/2020	18,09%	OCTUBRE	2020	28	2,26%	$4.851.000	$ 102.380,36
15277	1/11/2020	30/11/2020	17,84%	NOVIEMBRE	2020	29	2,23%	$4.851.000	$ 104.571,39
15277	1/12/2020	31/12/2020	17,46%	DICIEMBRE	2020	30	2,18%	$4.851.000	$ 105.873,08
15277	1/01/2021	31/01/2021	17,32%	ENERO	2021	30	2,16%	$4.851.000	$ 105.024,15
15277	1/02/2021	28/02/2021	17,54%	FEBRERO	2021	27	2,19%	$4.851.000	$ 95.722,36
15277	1/03/2021	31/03/2021	17,41%	MARZO	2021	30	2,18%	$4.851.000	$ 105.569,89
15277	1/04/2021	30/04/2021	17,31%	ABRIL	2021	29	2,16%	$4.851.000	$ 101.464,73
15277	1/05/2021	31/05/2021	17,22%	MAYO	2021	30	2,15%	$4.851.000	$ 104.417,78
15277	1/06/2021	30/06/2021	17,21%	JUNIO	2021	29	2,15%	$4.851.000	$ 100.878,57
15277	1/07/2021	31/07/2021	17,18%	JULIO	2021	30	2,15%	$4.851.000	$ 104.175,23
15277	1/08/2021	31/08/2021	17,24%	AGOSTO	2021	30	2,16%	$4.851.000	$ 104.539,05
15277	1/09/2021	30/09/2021	17,19%	SEPTIEMBRE	2021	29	2,15%	$4.851.000	$ 100.761,33
15277	1/10/2021	11/10/2021	17,08%	OCTUBRE	2021	10	2,14%	$4.851.000	$ 34.522,95
TOTAL INTERESES									**$ 7.709.130,37**
CAPITAL									**$ 4.851.000,00**
TOTAL INTERESES Y CAPITAL									**$12.560.130,37**

100

68. FACTURA No. 15320 DEL 01 DE ABRIL DE 2016:

FACTURA No. 15320 DEL 1 DE ABRIL DE 2016									
FACTURA	FECHA INICIAL	FECHA FINAL	% CTE ANUAL	MES	AÑO	FRACCIÓN	TASA	CAPITAL	INTERÉS POR MES
15320	2/05/2016	31/05/2016	20,54%	MAYO	2016	29	2,57%	$792.000	$ 19.656,78
15320	1/06/2016	30/06/2016	20,54%	JUNIO	2016	29	2,57%	$792.000	$ 19.656,78
15320	1/07/2016	31/07/2016	21,34%	JULIO	2016	30	2,67%	$792.000	$ 21.126,60
15320	1/08/2016	31/08/2016	21,34%	AGOSTO	2016	30	2,67%	$792.000	$ 21.126,60
15320	1/09/2016	30/09/2016	21,34%	SEPTIEMBRE	2016	29	2,67%	$792.000	$ 20.422,38
15320	1/10/2016	31/10/2016	21,99%	OCTUBRE	2016	30	2,75%	$792.000	$ 21.770,10
15320	1/11/2016	30/11/2016	21,99%	NOVIEMBRE	2016	29	2,75%	$792.000	$ 21.044,43
15320	1/12/2016	31/12/2016	21,99%	DICIEMBRE	2016	30	2,75%	$792.000	$ 21.770,10

15320	1/01/2017	31/01/2017	22,34%	ENERO	2017	30	2,79%	$792.000	$ 22.116,60
15320	1/02/2017	28/02/2017	22,34%	FEBRERO	2017	27	2,79%	$792.000	$ 19.904,94
15320	1/03/2017	31/03/2017	22,34%	MARZO	2017	30	2,79%	$792.000	$ 22.116,60
15320	1/04/2017	30/04/2017	22,33%	ABRIL	2017	29	2,79%	$792.000	$ 21.369,81
15320	1/05/2017	31/05/2017	22,33%	MAYO	2017	30	2,79%	$792.000	$ 22.106,70
15320	1/06/2017	30/06/2017	22,33%	JUNIO	2017	29	2,79%	$792.000	$ 21.369,81
15320	1/07/2017	31/07/2017	21,98%	JULIO	2017	30	2,75%	$792.000	$ 21.760,20
15320	1/08/2017	31/08/2017	21,98%	AGOSTO	2017	30	2,75%	$792.000	$ 21.760,20
15320	1/09/2017	30/09/2017	21,48%	SEPTIEMBRE	2017	29	2,69%	$792.000	$ 20.556,36
15320	1/10/2017	31/10/2017	21,15%	OCTUBRE	2017	30	2,64%	$792.000	$ 20.938,50
15320	1/11/2017	30/11/2017	20,96%	NOVIEMBRE	2017	29	2,62%	$792.000	$ 20.058,72
15320	1/12/2017	31/12/2017	20,77%	DICIEMBRE	2017	30	2,60%	$792.000	$ 20.562,30
15320	1/01/2018	31/01/2018	20,69%	ENERO	2018	30	2,59%	$792.000	$ 20.483,10
15320	1/02/2018	28/02/2018	21,01%	FEBRERO	2018	27	2,63%	$792.000	$ 18.719,91
15320	1/03/2018	31/03/2018	20,68%	MARZO	2018	30	2,58%	$792.000	$ 20.473,20
15320	1/04/2018	30/04/2018	20,48%	ABRIL	2018	29	2,56%	$792.000	$ 19.599,36
15320	1/05/2018	31/05/2018	20,44%	MAYO	2018	30	2,56%	$792.000	$ 20.235,60
15320	1/06/2018	30/06/2018	20,28%	JUNIO	2018	29	2,54%	$792.000	$ 19.407,96
15320	1/07/2018	31/07/2018	20,03%	JULIO	2018	30	2,50%	$792.000	$ 19.829,70
15320	1/08/2018	31/08/2018	19,94%	AGOSTO	2018	30	2,49%	$792.000	$ 19.740,60
15320	1/09/2018	30/09/2018	19,81%	SEPTIEMBRE	2018	29	2,48%	$792.000	$ 18.958,17
15320	1/10/2018	31/10/2018	19,63%	OCTUBRE	2018	30	2,45%	$792.000	$ 19.433,70
15320	1/11/2018	30/11/2018	19,49%	NOVIEMBRE	2018	29	2,44%	$792.000	$ 18.651,93
15320	1/12/2018	31/12/2018	19,40%	DICIEMBRE	2018	30	2,43%	$792.000	$ 19.206,00
15320	1/01/2019	31/01/2019	19,16%	ENERO	2019	30	2,39%	$792.000	$ 18.968,40
15320	1/02/2019	28/02/2019	19,70%	FEBRERO	2019	27	2,46%	$792.000	$ 17.552,70
15320	1/03/2019	31/03/2019	19,37%	MARZO	2019	30	2,42%	$792.000	$ 19.176,30
15320	1/04/2019	30/04/2019	19,32%	ABRIL	2019	29	2,41%	$792.000	$ 18.489,24
15320	1/05/2019	31/05/2019	19,34%	MAYO	2019	30	2,42%	$792.000	$ 19.146,60
15320	1/06/2019	30/06/2019	19,30%	JUNIO	2019	29	2,41%	$792.000	$ 18.470,10
15320	1/07/2019	31/07/2019	19,28%	JULIO	2019	30	2,41%	$792.000	$ 19.087,20
15320	1/08/2019	30/08/2019	19,32%	AGOSTO	2019	29	2,41%	$792.000	$ 18.489,24
15320	1/09/2019	30/09/2019	19,32%	SEPTIEMBRE	2019	29	2,41%	$792.000	$ 18.489,24
15320	1/10/2019	29/10/2019	19,32%	OCTUBRE	2019	28	2,41%	$792.000	$ 17.851,68
15320	1/11/2019	30/11/2019	19,03%	NOVIEMBRE	2019	29	2,38%	$792.000	$ 18.211,71
15320	1/12/2019	31/12/2019	18,91%	DICIEMBRE	2019	30	2,36%	$792.000	$ 18.720,90
15320	1/01/2020	31/01/2020	18,77%	ENERO	2020	30	2,35%	$792.000	$ 18.582,30
15320	1/02/2020	29/02/2020	19,06%	FEBRERO	2020	28	2,38%	$792.000	$ 17.611,44
15320	1/03/2020	31/03/2020	18,95%	MARZO	2020	30	2,37%	$792.000	$ 18.760,50
15320	1/04/2020	30/04/2020	18,69%	ABRIL	2020	29	2,34%	$792.000	$ 17.886,33
15320	1/05/2020	31/05/2020	18,19%	MAYO	2020	30	2,27%	$792.000	$ 18.008,10
15320	1/06/2020	30/06/2020	18,12%	JUNIO	2020	29	2,27%	$792.000	$ 17.340,84
15320	1/07/2020	31/07/2020	18,12%	JULIO	2020	30	2,27%	$792.000	$ 17.938,80
15320	1/08/2020	30/08/2020	18,29%	AGOSTO	2020	29	2,29%	$792.000	$ 17.503,53
15320	1/09/2020	30/09/2020	18,35%	SEPTIEMBRE	2020	29	2,29%	$792.000	$ 17.560,95
15320	1/10/2020	29/10/2020	18,09%	OCTUBRE	2020	28	2,26%	$792.000	$ 16.715,16
15320	1/11/2020	30/11/2020	17,84%	NOVIEMBRE	2020	29	2,23%	$792.000	$ 17.072,88
15320	1/12/2020	31/12/2020	17,46%	DICIEMBRE	2020	30	2,18%	$792.000	$ 17.285,40
15320	1/01/2021	31/01/2021	17,32%	ENERO	2021	30	2,16%	$792.000	$ 17.146,80
15320	1/02/2021	28/02/2021	17,54%	FEBRERO	2021	27	2,19%	$792.000	$ 15.628,14
15320	1/03/2021	31/03/2021	17,41%	MARZO	2021	30	2,18%	$792.000	$ 17.235,90
15320	1/04/2021	30/04/2021	17,31%	ABRIL	2021	29	2,16%	$792.000	$ 16.565,67
15320	1/05/2021	31/05/2021	17,22%	MAYO	2021	30	2,15%	$792.000	$ 17.047,80

Transversal 84B No. 24F – 15 oficina 304 Bosques de Modelia - Teléfono: 4100335 – 7912336 BOGOTÁ D.C
Email: carolingridcardozo@yahoo.es - carolcardozo@lexandinoabogados.com
www.lexandinoabogados.com

176

15320	1/06/2021	30/06/2021	17,21%	JUNIO	2021	29	2,15%	$792.000	$ 16.469,97
15320	1/07/2021	31/07/2021	17,18%	JULIO	2021	30	2,15%	$792.000	$ 17.008,20
15320	1/08/2021	31/08/2021	17,24%	AGOSTO	2021	30	2,16%	$792.000	$ 17.067,60
15320	1/09/2021	30/09/2021	17,19%	SEPTIEMBRE	2021	29	2,15%	$792.000	$ 16.450,83
15320	1/10/2021	11/10/2021	17,08%	OCTUBRE	2021	10	2,14%	$792.000	$ 5.636,40
TOTAL INTERESES									**$ 1.247.110,59**
CAPITAL									**$ 792.000,00**
TOTAL INTERESES Y CAPITAL									**$ 2.039.110,59**

102

69.FACTURA No. 15340 DEL 02 DE ABRIL DE 2016:

FACTURA No. 15340 DEL 2 DE ABRIL DE 2016									
FACTURA	**FECHA INICIAL**	**FECHA FINAL**	**% CTE ANUAL**	**MES**	**AÑO**	**FRACCIÓN**	**TASA**	**CAPITAL**	**INTERÉS POR MES**
15340	3/05/2016	31/05/2016	20,54%	MAYO	2016	28	2,57%	$5.445.000	$ 130.480,35
15340	1/06/2016	30/06/2016	20,54%	JUNIO	2016	29	2,57%	$5.445.000	$ 135.140,36
15340	1/07/2016	31/07/2016	21,34%	JULIO	2016	30	2,67%	$5.445.000	$ 145.245,38
15340	1/08/2016	31/08/2016	21,34%	AGOSTO	2016	30	2,67%	$5.445.000	$ 145.245,38
15340	1/09/2016	30/09/2016	21,34%	SEPTIEMBRE	2016	29	2,67%	$5.445.000	$ 140.403,86
15340	1/10/2016	31/10/2016	21,99%	OCTUBRE	2016	30	2,75%	$5.445.000	$ 149.669,44
15340	1/11/2016	30/11/2016	21,99%	NOVIEMBRE	2016	29	2,75%	$5.445.000	$ 144.680,46
15340	1/12/2016	31/12/2016	21,99%	DICIEMBRE	2016	30	2,75%	$5.445.000	$ 149.669,44
15340	1/01/2017	31/01/2017	22,34%	ENERO	2017	30	2,79%	$5.445.000	$ 152.051,63
15340	1/02/2017	28/02/2017	22,34%	FEBRERO	2017	27	2,79%	$5.445.000	$ 136.846,46
15340	1/03/2017	31/03/2017	22,34%	MARZO	2017	30	2,79%	$5.445.000	$ 152.051,63
15340	1/04/2017	30/04/2017	22,33%	ABRIL	2017	29	2,79%	$5.445.000	$ 146.917,44
15340	1/05/2017	31/05/2017	22,33%	MAYO	2017	30	2,79%	$5.445.000	$ 151.983,56
15340	1/06/2017	30/06/2017	22,33%	JUNIO	2017	29	2,79%	$5.445.000	$ 146.917,44
15340	1/07/2017	31/07/2017	21,98%	JULIO	2017	30	2,75%	$5.445.000	$ 149.601,38
15340	1/08/2017	31/08/2017	21,98%	AGOSTO	2017	30	2,75%	$5.445.000	$ 149.601,38
15340	1/09/2017	30/09/2017	21,48%	SEPTIEMBRE	2017	29	2,69%	$5.445.000	$ 141.324,98
15340	1/10/2017	31/10/2017	21,15%	OCTUBRE	2017	30	2,64%	$5.445.000	$ 143.952,19
15340	1/11/2017	30/11/2017	20,96%	NOVIEMBRE	2017	29	2,62%	$5.445.000	$ 137.903,70
15340	1/12/2017	31/12/2017	20,77%	DICIEMBRE	2017	30	2,60%	$5.445.000	$ 141.365,81
15340	1/01/2018	31/01/2018	20,69%	ENERO	2018	30	2,59%	$5.445.000	$ 140.821,31
15340	1/02/2018	28/02/2018	21,01%	FEBRERO	2018	27	2,63%	$5.445.000	$ 128.699,38
15340	1/03/2018	31/03/2018	20,68%	MARZO	2018	30	2,58%	$5.445.000	$ 140.753,25
15340	1/04/2018	30/04/2018	20,48%	ABRIL	2018	29	2,56%	$5.445.000	$ 134.745,60
15340	1/05/2018	31/05/2018	20,44%	MAYO	2018	30	2,56%	$5.445.000	$ 139.119,75
15340	1/06/2018	30/06/2018	20,28%	JUNIO	2018	29	2,54%	$5.445.000	$ 133.429,73
15340	1/07/2018	31/07/2018	20,03%	JULIO	2018	30	2,50%	$5.445.000	$ 136.329,[illegible]
15340	1/08/2018	31/08/2018	19,94%	AGOSTO	2018	30	2,49%	$5.445.000	$ 135.716,[illegible]
15340	1/09/2018	30/09/2018	19,81%	SEPTIEMBRE	2018	29	2,48%	$5.445.000	$ 130.337,42
15340	1/10/2018	31/10/2018	19,63%	OCTUBRE	2018	30	2,45%	$5.445.000	$ 133.606,69
15340	1/11/2018	30/11/2018	19,49%	NOVIEMBRE	2018	29	2,44%	$5.445.000	$ 128.232,02
15340	1/12/2018	31/12/2018	19,40%	DICIEMBRE	2018	30	2,43%	$5.445.000	$ 132.041,25
15340	1/01/2019	31/01/2019	19,16%	ENERO	2019	30	2,39%	$5.445.000	$ 130.407,75
15340	1/02/2019	28/02/2019	19,70%	FEBRERO	2019	27	2,46%	$5.445.000	$ 120.674,81
15340	1/03/2019	31/03/2019	19,37%	MARZO	2019	30	2,42%	$5.445.000	$ 131.837,06
15340	1/04/2019	30/04/2019	19,32%	ABRIL	2019	29	2,41%	$5.445.000	$ 127.113,52
15340	1/05/2019	31/05/2019	19,34%	MAYO	2019	30	2,42%	$5.445.000	$ 131.632,88
15340	1/06/2019	30/06/2019	19,30%	JUNIO	2019	29	2,41%	$5.445.000	$ 126.981,94
15340	1/07/2019	31/07/2019	19,28%	JULIO	2019	30	2,41%	$5.445.000	$ 131.224,50
15340	1/08/2019	30/08/2019	19,32%	AGOSTO	2019	29	2,41%	$5.445.000	$ 127.113,52

177

103

15340	1/09/2019	30/09/2019	19,32%	SEPTIEMBRE	2019	29	2,41%	$5.445.000	$ 127.113,52
15340	1/10/2019	29/10/2019	19,32%	OCTUBRE	2019	28	2,41%	$5.445.000	$ 122.730,30
15340	1/11/2019	30/11/2019	19,03%	NOVIEMBRE	2019	29	2,38%	$5.445.000	$ 125.205,51
15340	1/12/2019	31/12/2019	18,91%	DICIEMBRE	2019	30	2,36%	$5.445.000	$ 128.706,19
15340	1/01/2020	31/01/2020	18,77%	ENERO	2020	30	2,35%	$5.445.000	$ 127.753,31
15340	1/02/2020	29/02/2020	19,06%	FEBRERO	2020	28	2,38%	$5.445.000	$ 121.078,65
15340	1/03/2020	31/03/2020	18,95%	MARZO	2020	30	2,37%	$5.445.000	$ 128.978,44
15340	1/04/2020	30/04/2020	18,69%	ABRIL	2020	29	2,34%	$5.445.000	$ 122.968,52
15340	1/05/2020	31/05/2020	18,19%	MAYO	2020	30	2,27%	$5.445.000	$ 123.805,69
15340	1/06/2020	30/06/2020	18,12%	JUNIO	2020	29	2,27%	$5.445.000	$ 119.218,28
15340	1/07/2020	31/07/2020	18,12%	JULIO	2020	30	2,27%	$5.445.000	$ 123.329,25
15340	1/08/2020	30/08/2020	18,29%	AGOSTO	2020	29	2,29%	$5.445.000	$ 120.336,77
15340	1/09/2020	30/09/2020	18,35%	SEPTIEMBRE	2020	29	2,29%	$5.445.000	$ 120.731,53
15340	1/10/2020	29/10/2020	18,09%	OCTUBRE	2020	28	2,26%	$5.445.000	$ 114.916,73
15340	1/11/2020	30/11/2020	17,84%	NOVIEMBRE	2020	29	2,23%	$5.445.000	$ 117.376,05
15340	1/12/2020	31/12/2020	17,46%	DICIEMBRE	2020	30	2,18%	$5.445.000	$ 118.837,13
15340	1/01/2021	31/01/2021	17,32%	ENERO	2021	30	2,16%	$5.445.000	$ 117.884,25
15340	1/02/2021	28/02/2021	17,54%	FEBRERO	2021	27	2,19%	$5.445.000	$ 107.443,46
15340	1/03/2021	31/03/2021	17,41%	MARZO	2021	30	2,18%	$5.445.000	$ 118.496,81
15340	1/04/2021	30/04/2021	17,31%	ABRIL	2021	29	2,16%	$5.445.000	$ 113.888,98
15340	1/05/2021	31/05/2021	17,22%	MAYO	2021	30	2,15%	$5.445.000	$ 117.203,63
15340	1/06/2021	30/06/2021	17,21%	JUNIO	2021	29	2,15%	$5.445.000	$ 113.231,04
15340	1/07/2021	31/07/2021	17,18%	JULIO	2021	30	2,15%	$5.445.000	$ 116.931,38
15340	1/08/2021	31/08/2021	17,24%	AGOSTO	2021	30	2,16%	$5.445.000	$ 117.339,75
15340	1/09/2021	30/09/2021	17,19%	SEPTIEMBRE	2021	29	2,15%	$5.445.000	$ 113.099,46
15340	1/10/2021	11/10/2021	17,08%	OCTUBRE	2021	10	2,14%	$5.445.000	$ 38.750,25
TOTAL INTERESES									**$ 8.569.225,29**
CAPITAL									**$ 5.445.000,00**
TOTAL INTERESES Y CAPITAL									**$ 14.014.225,29**

70. FACTURA No. 15400 DEL 11 DE ABRIL DE 2016:

FACTURA No. 15400 DEL 11 DE ABRIL DE 2016									
FACTURA	FECHA INICIAL	FECHA FINAL	% CTE ANUAL	MES	AÑO	FRACCIÓN	TASA	CAPITAL	INTERÉS POR MES
15400	12/05/2016	31/05/2016	20,54%	MAYO	2016	19	2,57%	$1.980.000	$ 32.196,45
15400	1/06/2016	30/06/2016	20,54%	JUNIO	2016	29	2,57%	$1.980.000	$ 49.141,95
15400	1/07/2016	31/07/2016	21,34%	JULIO	2016	30	2,67%	$1.980.000	$ 52.816,50
15400	1/08/2016	31/08/2016	21,34%	AGOSTO	2016	30	2,67%	$1.980.000	$ 52.816,50
15400	1/09/2016	30/09/2016	21,34%	SEPTIEMBRE	2016	29	2,67%	$1.980.000	$ 51.055,95
15400	1/10/2016	31/10/2016	21,99%	OCTUBRE	2016	30	2,75%	$1.980.000	$ 54.425,25
15400	1/11/2016	30/11/2016	21,99%	NOVIEMBRE	2016	29	2,75%	$1.980.000	$ 52.611,08
15400	1/12/2016	31/12/2016	21,99%	DICIEMBRE	2016	30	2,75%	$1.980.000	$ 54.425,25
15400	1/01/2017	31/01/2017	22,34%	ENERO	2017	30	2,79%	$1.980.000	$ 55.291,50
15400	1/02/2017	28/02/2017	22,34%	FEBRERO	2017	27	2,79%	$1.980.000	$ 49.762,35
15400	1/03/2017	31/03/2017	22,34%	MARZO	2017	30	2,79%	$1.980.000	$ 55.291,50
15400	1/04/2017	30/04/2017	22,33%	ABRIL	2017	29	2,79%	$1.980.000	$ 53.424,53
15400	1/05/2017	31/05/2017	22,33%	MAYO	2017	30	2,79%	$1.980.000	$ 55.266,75
15400	1/06/2017	30/06/2017	22,33%	JUNIO	2017	29	2,79%	$1.980.000	$ 53.424,53
15400	1/07/2017	31/07/2017	21,98%	JULIO	2017	30	2,75%	$1.980.000	$ 54.400,50
15400	1/08/2017	31/08/2017	21,98%	AGOSTO	2017	30	2,75%	$1.980.000	$ 54.400,50
15400	1/09/2017	30/09/2017	21,48%	SEPTIEMBRE	2017	29	2,69%	$1.980.000	$ 51.390,90
15400	1/10/2017	31/10/2017	21,15%	OCTUBRE	2017	30	2,64%	$1.980.000	$ 52.346,25
15400	1/11/2017	30/11/2017	20,96%	NOVIEMBRE	2017	29	2,62%	$1.980.000	$ 50.146,80

178

104

15400	1/12/2017	31/12/2017	20,77%	DICIEMBRE	2017	30	2,60%	$1.980.000	$ 51.405,75
15400	1/01/2018	31/01/2018	20,69%	ENERO	2018	30	2,59%	$1.980.000	$ 51.207,75
15400	1/02/2018	28/02/2018	21,01%	FEBRERO	2018	27	2,63%	$1.980.000	$ 46.799,78
15400	1/03/2018	31/03/2018	20,68%	MARZO	2018	30	2,58%	$1.980.000	$ 51.183,00
15400	1/04/2018	30/04/2018	20,48%	ABRIL	2018	29	2,56%	$1.980.000	$ 48.998,40
15400	1/05/2018	31/05/2018	20,44%	MAYO	2018	30	2,56%	$1.980.000	$ 50.589,00
15400	1/06/2018	30/06/2018	20,28%	JUNIO	2018	29	2,54%	$1.980.000	$ 48.519,90
15400	1/07/2018	31/07/2018	20,03%	JULIO	2018	30	2,50%	$1.980.000	$ 49.574,25
15400	1/08/2018	31/08/2018	19,94%	AGOSTO	2018	30	2,49%	$1.980.000	$ 49.351,50
15400	1/09/2018	30/09/2018	19,81%	SEPTIEMBRE	2018	29	2,48%	$1.980.000	$ 47.395,43
15400	1/10/2018	31/10/2018	19,63%	OCTUBRE	2018	30	2,45%	$1.980.000	$ 48.584,25
15400	1/11/2018	30/11/2018	19,49%	NOVIEMBRE	2018	29	2,44%	$1.980.000	$ 46.629,83
15400	1/12/2018	31/12/2018	19,40%	DICIEMBRE	2018	30	2,43%	$1.980.000	$ 48.015,00
15400	1/01/2019	31/01/2019	19,16%	ENERO	2019	30	2,39%	$1.980.000	$ 47.421,00
15400	1/02/2019	28/02/2019	19,70%	FEBRERO	2019	27	2,46%	$1.980.000	$ 43.881,75
15400	1/03/2019	31/03/2019	19,37%	MARZO	2019	30	2,42%	$1.980.000	$ 47.940,75
15400	1/04/2019	30/04/2019	19,32%	ABRIL	2019	29	2,41%	$1.980.000	$ 46.223,10
15400	1/05/2019	31/05/2019	19,34%	MAYO	2019	30	2,42%	$1.980.000	$ 47.866,50
15400	1/06/2019	30/06/2019	19,30%	JUNIO	2019	29	2,41%	$1.980.000	$ 46.175,25
15400	1/07/2019	31/07/2019	19,28%	JULIO	2019	30	2,41%	$1.980.000	$ 47.718,00
15400	1/08/2019	30/08/2019	19,32%	AGOSTO	2019	29	2,41%	$1.980.000	$ 46.223,10
15400	1/09/2019	30/09/2019	19,32%	SEPTIEMBRE	2019	29	2,41%	$1.980.000	$ 46.223,10
15400	1/10/2019	29/10/2019	19,32%	OCTUBRE	2019	28	2,41%	$1.980.000	$ 44.629,20
15400	1/11/2019	30/11/2019	19,03%	NOVIEMBRE	2019	29	2,38%	$1.980.000	$ 45.529,28
15400	1/12/2019	31/12/2019	18,91%	DICIEMBRE	2019	30	2,36%	$1.980.000	$ 46.802,25
15400	1/01/2020	31/01/2020	18,77%	ENERO	2020	30	2,35%	$1.980.000	$ 46.455,75
15400	1/02/2020	29/02/2020	19,06%	FEBRERO	2020	28	2,38%	$1.980.000	$ 44.028,60
15400	1/03/2020	31/03/2020	18,95%	MARZO	2020	30	2,37%	$1.980.000	$ 46.901,25
15400	1/04/2020	30/04/2020	18,69%	ABRIL	2020	29	2,34%	$1.980.000	$ 44.715,82
15400	1/05/2020	31/05/2020	18,19%	MAYO	2020	30	2,27%	$1.980.000	$ 45.020,25
15400	1/06/2020	30/06/2020	18,12%	JUNIO	2020	29	2,27%	$1.980.000	$ 43.352,10
15400	1/07/2020	31/07/2020	18,12%	JULIO	2020	30	2,27%	$1.980.000	$ 44.847,00
15400	1/08/2020	30/08/2020	18,29%	AGOSTO	2020	29	2,29%	$1.980.000	$ 43.758,83
15400	1/09/2020	30/09/2020	18,35%	SEPTIEMBRE	2020	29	2,29%	$1.980.000	$ 43.902,38
15400	1/10/2020	29/10/2020	18,09%	OCTUBRE	2020	28	2,26%	$1.980.000	$ 41.787,90
15400	1/11/2020	30/11/2020	17,84%	NOVIEMBRE	2020	29	2,23%	$1.980.000	$ 42.682,20
15400	1/12/2020	31/12/2020	17,46%	DICIEMBRE	2020	30	2,18%	$1.980.000	$ 43.213,50
15400	1/01/2021	31/01/2021	17,32%	ENERO	2021	30	2,16%	$1.980.000	$ 42.867,00
15400	1/02/2021	28/02/2021	17,54%	FEBRERO	2021	27	2,19%	$1.980.000	$ 39.070,35
15400	1/03/2021	31/03/2021	17,41%	MARZO	2021	30	2,18%	$1.980.000	$ 43.089,75
15400	1/04/2021	30/04/2021	17,31%	ABRIL	2021	29	2,16%	$1.980.000	$ 41.414,18
15400	1/05/2021	31/05/2021	17,22%	MAYO	2021	30	2,15%	$1.980.000	$ 42.619,50
15400	1/06/2021	30/06/2021	17,21%	JUNIO	2021	29	2,15%	$1.980.000	$ 41.174,93
15400	1/07/2021	31/07/2021	17,18%	JULIO	2021	30	2,15%	$1.980.000	$ 42.520,50
15400	1/08/2021	31/08/2021	17,24%	AGOSTO	2021	30	2,16%	$1.980.000	$ 42.669,00
15400	1/09/2021	30/09/2021	17,19%	SEPTIEMBRE	2021	29	2,15%	$1.980.000	$ 41.127,08
15400	1/10/2021	11/10/2021	17,08%	OCTUBRE	2021	10	2,14%	$1.980.000	$ 14.091,00
TOTAL INTERESES									**$ 3.100.830,98**
CAPITAL									**$ 1.980.000,00**
TOTAL INTERESES Y CAPITAL									**$ 5.080.830,98**

179

71. FACTURA No. 15402 DEL 11 DE ABRIL DE 2016:

FACTURA No. 15402 DEL 11 DE ABRIL DE 2016									
FACTURA	FECHA INICIAL	FECHA FINAL	% CTE ANUAL	MES	AÑO	FRACCIÓN	TASA	CAPITAL	INTERÉS POR MES
15402	12/05/2016	31/05/2016	20,54%	MAYO	2016	19	2,57%	$1.386.000	$ 22.537,51
15402	1/06/2016	30/06/2016	20,54%	JUNIO	2016	29	2,57%	$1.386.000	$ 34.399,36
15402	1/07/2016	31/07/2016	21,34%	JULIO	2016	30	2,67%	$1.386.000	$ 36.971,55
15402	1/08/2016	31/08/2016	21,34%	AGOSTO	2016	30	2,67%	$1.386.000	$ 36.971,55
15402	1/09/2016	30/09/2016	21,34%	SEPTIEMBRE	2016	29	2,67%	$1.386.000	$ 35.739,17
15402	1/10/2016	31/10/2016	21,99%	OCTUBRE	2016	30	2,75%	$1.386.000	$ 38.097,68
15402	1/11/2016	30/11/2016	21,99%	NOVIEMBRE	2016	29	2,75%	$1.386.000	$ 36.827,75
15402	1/12/2016	31/12/2016	21,99%	DICIEMBRE	2016	30	2,75%	$1.386.000	$ 38.097,68
15402	1/01/2017	31/01/2017	22,34%	ENERO	2017	30	2,79%	$1.386.000	$ 38.704,05
15402	1/02/2017	28/02/2017	22,34%	FEBRERO	2017	27	2,79%	$1.386.000	$ 34.833,65
15402	1/03/2017	31/03/2017	22,34%	MARZO	2017	30	2,79%	$1.386.000	$ 38.704,05
15402	1/04/2017	30/04/2017	22,33%	ABRIL	2017	29	2,79%	$1.386.000	$ 37.397,17
15402	1/05/2017	31/05/2017	22,33%	MAYO	2017	30	2,79%	$1.386.000	$ 38.686,73
15402	1/06/2017	30/06/2017	22,33%	JUNIO	2017	29	2,79%	$1.386.000	$ 37.397,17
15402	1/07/2017	31/07/2017	21,98%	JULIO	2017	30	2,75%	$1.386.000	$ 38.080,35
15402	1/08/2017	31/08/2017	21,98%	AGOSTO	2017	30	2,75%	$1.386.000	$ 38.080,35
15402	1/09/2017	30/09/2017	21,48%	SEPTIEMBRE	2017	29	2,69%	$1.386.000	$ 35.973,63
15402	1/10/2017	31/10/2017	21,15%	OCTUBRE	2017	30	2,64%	$1.386.000	$ 36.642,37
15402	1/11/2017	30/11/2017	20,96%	NOVIEMBRE	2017	29	2,62%	$1.386.000	$ 35.102,76
15402	1/12/2017	31/12/2017	20,77%	DICIEMBRE	2017	30	2,60%	$1.386.000	$ 35.984,02
15402	1/01/2018	31/01/2018	20,69%	ENERO	2018	30	2,59%	$1.386.000	$ 35.845,42
15402	1/02/2018	28/02/2018	21,01%	FEBRERO	2018	27	2,63%	$1.386.000	$ 32.759,84
15402	1/03/2018	31/03/2018	20,68%	MARZO	2018	30	2,58%	$1.386.000	$ 35.828,10
15402	1/04/2018	30/04/2018	20,48%	ABRIL	2018	29	2,56%	$1.386.000	$ 34.298,88
15402	1/05/2018	31/05/2018	20,44%	MAYO	2018	30	2,56%	$1.386.000	$ 35.412,20
15402	1/06/2018	30/06/2018	20,28%	JUNIO	2018	29	2,54%	$1.386.000	$ 33.963,93
15402	1/07/2018	31/07/2018	20,03%	JULIO	2018	30	2,50%	$1.386.000	$ 34.701,98
15402	1/08/2018	31/08/2018	19,94%	AGOSTO	2018	30	2,49%	$1.386.000	$ 34.546,05
15402	1/09/2018	30/09/2018	19,81%	SEPTIEMBRE	2018	29	2,48%	$1.386.000	$ 33.176,80
15402	1/10/2018	31/10/2018	19,63%	OCTUBRE	2018	30	2,45%	$1.386.000	$ 34.008,98
15402	1/11/2018	30/11/2018	19,49%	NOVIEMBRE	2018	29	2,44%	$1.386.000	$ 32.640,88
15402	1/12/2018	31/12/2018	19,40%	DICIEMBRE	2018	30	2,43%	$1.386.000	$ 33.610,50
15402	1/01/2019	31/01/2019	19,16%	ENERO	2019	30	2,39%	$1.386.000	$ 33.194,70
15402	1/02/2019	28/02/2019	19,70%	FEBRERO	2019	27	2,46%	$1.386.000	$ 30.717,22
15402	1/03/2019	31/03/2019	19,37%	MARZO	2019	30	2,42%	$1.386.000	$ 33.558,53
15402	1/04/2019	30/04/2019	19,32%	ABRIL	2019	29	2,41%	$1.386.000	$ 32.356,17
15402	1/05/2019	31/05/2019	19,34%	MAYO	2019	30	2,42%	$1.386.000	$ 33.506,55
15402	1/06/2019	30/06/2019	19,30%	JUNIO	2019	29	2,41%	$1.386.000	$ 32.322,67
15402	1/07/2019	31/07/2019	19,28%	JULIO	2019	30	2,41%	$1.386.000	$ 33.402,60
15402	1/08/2019	30/08/2019	19,32%	AGOSTO	2019	29	2,41%	$1.386.000	$ 32.356,17
15402	1/09/2019	30/09/2019	19,32%	SEPTIEMBRE	2019	29	2,41%	$1.386.000	$ 32.356,17
15402	1/10/2019	29/10/2019	19,32%	OCTUBRE	2019	28	2,41%	$1.386.000	$ 31.240,44
15402	1/11/2019	30/11/2019	19,03%	NOVIEMBRE	2019	29	2,38%	$1.386.000	$ 31.870,49
15402	1/12/2019	31/12/2019	18,91%	DICIEMBRE	2019	30	2,36%	$1.386.000	$ 32.761,58
15402	1/01/2020	31/01/2020	18,77%	ENERO	2020	30	2,35%	$1.386.000	$ 32.519,02
15402	1/02/2020	29/02/2020	19,06%	FEBRERO	2020	28	2,38%	$1.386.000	$ 30.820,02
15402	1/03/2020	31/03/2020	18,95%	MARZO	2020	30	2,37%	$1.386.000	$ 32.830,88
15402	1/04/2020	30/04/2020	18,69%	ABRIL	2020	29	2,34%	$1.386.000	$ 31.301,08
15402	1/05/2020	31/05/2020	18,19%	MAYO	2020	30	2,27%	$1.386.000	$ 31.514,18

105

180

106

15402	1/06/2020	30/06/2020	18,12%	JUNIO	2020	29	2,27%	$1.386.000	$ 30.346,47
15402	1/07/2020	31/07/2020	18,12%	JULIO	2020	30	2,27%	$1.386.000	$ 31.392,90
15402	1/08/2020	30/08/2020	18,29%	AGOSTO	2020	29	2,29%	$1.386.000	$ 30.631,18
15402	1/09/2020	30/09/2020	18,35%	SEPTIEMBRE	2020	29	2,29%	$1.386.000	$ 30.731,66
15402	1/10/2020	29/10/2020	18,09%	OCTUBRE	2020	28	2,26%	$1.386.000	$ 29.251,53
15402	1/11/2020	30/11/2020	17,84%	NOVIEMBRE	2020	29	2,23%	$1.386.000	$ 29.877,54
15402	1/12/2020	31/12/2020	17,46%	DICIEMBRE	2020	30	2,18%	$1.386.000	$ 30.249,45
15402	1/01/2021	31/01/2021	17,32%	ENERO	2021	30	2,16%	$1.386.000	$ 30.006,90
15402	1/02/2021	28/02/2021	17,54%	FEBRERO	2021	27	2,19%	$1.386.000	$ 27.349,25
15402	1/03/2021	31/03/2021	17,41%	MARZO	2021	30	2,18%	$1.386.000	$ 30.162,82
15402	1/04/2021	30/04/2021	17,31%	ABRIL	2021	29	2,16%	$1.386.000	$ 28.989,92
15402	1/05/2021	31/05/2021	17,22%	MAYO	2021	30	2,15%	$1.386.000	$ 29.833,65
15402	1/06/2021	30/06/2021	17,21%	JUNIO	2021	29	2,15%	$1.386.000	$ 28.822,45
15402	1/07/2021	31/07/2021	17,18%	JULIO	2021	30	2,15%	$1.386.000	$ 29.764,35
15402	1/08/2021	31/08/2021	17,24%	AGOSTO	2021	30	2,16%	$1.386.000	$ 29.868,30
15402	1/09/2021	30/09/2021	17,19%	SEPTIEMBRE	2021	29	2,15%	$1.386.000	$ 28.788,95
15402	1/10/2021	11/10/2021	17,08%	OCTUBRE	2021	10	2,14%	$1.386.000	$ 9.863,70
TOTAL INTERESES									**$ 2.170.581,68**
CAPITAL									**$ 1.386.000,00**
TOTAL INTERESES Y CAPITAL									**$ 3.556.581,68**

72. FACTURA No. 15403 DEL 11 DE ABRIL DE 2016:

FACTURA No. 15403 DEL 11 DE ABRIL DE 2016									
FACTURA	**FECHA INICIAL**	**FECHA FINAL**	**% CTE ANUAL**	**MES**	**AÑO**	**FRACCIÓN**	**TASA**	**CAPITAL**	**INTERÉS POR MES**
15403	12/05/2016	31/05/2016	20,54%	MAYO	2016	19	2,57%	$1.485.000	$ 24.147,34
15403	1/06/2016	30/06/2016	20,54%	JUNIO	2016	29	2,57%	$1.485.000	$ 36.856,46
15403	1/07/2016	31/07/2016	21,34%	JULIO	2016	30	2,67%	$1.485.000	$ 39.612,38
15403	1/08/2016	31/08/2016	21,34%	AGOSTO	2016	30	2,67%	$1.485.000	$ 39.612,38
15403	1/09/2016	30/09/2016	21,34%	SEPTIEMBRE	2016	29	2,67%	$1.485.000	$ 38.291,96
15403	1/10/2016	31/10/2016	21,99%	OCTUBRE	2016	30	2,75%	$1.485.000	$ 40.818,94
15403	1/11/2016	30/11/2016	21,99%	NOVIEMBRE	2016	29	2,75%	$1.485.000	$ 39.458,31
15403	1/12/2016	31/12/2016	21,99%	DICIEMBRE	2016	30	2,75%	$1.485.000	$ 40.818,94
15403	1/01/2017	31/01/2017	22,34%	ENERO	2017	30	2,79%	$1.485.000	$ 41.468,63
15403	1/02/2017	28/02/2017	22,34%	FEBRERO	2017	27	2,79%	$1.485.000	$ 37.321,76
15403	1/03/2017	31/03/2017	22,34%	MARZO	2017	30	2,79%	$1.485.000	$ 41.468,63
15403	1/04/2017	30/04/2017	22,33%	ABRIL	2017	29	2,79%	$1.485.000	$ 40.068,39
15403	1/05/2017	31/05/2017	22,33%	MAYO	2017	30	2,79%	$1.485.000	$ 41.450,06
15403	1/06/2017	30/06/2017	22,33%	JUNIO	2017	29	2,79%	$1.485.000	$ 40.068,39
15403	1/07/2017	31/07/2017	21,98%	JULIO	2017	30	2,75%	$1.485.000	$ 40.800,37
15403	1/08/2017	31/08/2017	21,98%	AGOSTO	2017	30	2,75%	$1.485.000	$ 40.800,37
15403	1/09/2017	30/09/2017	21,48%	SEPTIEMBRE	2017	29	2,69%	$1.485.000	$ 38.543,18
15403	1/10/2017	31/10/2017	21,15%	OCTUBRE	2017	30	2,64%	$1.485.000	$ 39.259,69
15403	1/11/2017	30/11/2017	20,96%	NOVIEMBRE	2017	29	2,62%	$1.485.000	$ 37.610,10
15403	1/12/2017	31/12/2017	20,77%	DICIEMBRE	2017	30	2,60%	$1.485.000	$ 38.554,31
15403	1/01/2018	31/01/2018	20,69%	ENERO	2018	30	2,59%	$1.485.000	$ 38.405,81
15403	1/02/2018	28/02/2018	21,01%	FEBRERO	2018	27	2,63%	$1.485.000	$ 35.099,83
15403	1/03/2018	31/03/2018	20,68%	MARZO	2018	30	2,58%	$1.485.000	$ 38.387,25
15403	1/04/2018	30/04/2018	20,48%	ABRIL	2018	29	2,56%	$1.485.000	$ 36.748,80
15403	1/05/2018	31/05/2018	20,44%	MAYO	2018	30	2,56%	$1.485.000	$ 37.941,75
15403	1/06/2018	30/06/2018	20,28%	JUNIO	2018	29	2,54%	$1.485.000	$ 36.389,93
15403	1/07/2018	31/07/2018	20,03%	JULIO	2018	30	2,50%	$1.485.000	$ 37.180,69
15403	1/08/2018	31/08/2018	19,94%	AGOSTO	2018	30	2,49%	$1.485.000	$ 37.013,63

15403	1/09/2018	30/09/2018	19,81%	SEPTIEMBRE	2018	29	2,48%	$1.485.000	$ 35.546,57
15403	1/10/2018	31/10/2018	19,63%	OCTUBRE	2018	30	2,45%	$1.485.000	$ 36.438,19
15403	1/11/2018	30/11/2018	19,49%	NOVIEMBRE	2018	29	2,44%	$1.485.000	$ 34.972,37
15403	1/12/2018	31/12/2018	19,40%	DICIEMBRE	2018	30	2,43%	$1.485.000	$ 36.011,25
15403	1/01/2019	31/01/2019	19,16%	ENERO	2019	30	2,39%	$1.485.000	$ 35.565,75
15403	1/02/2019	28/02/2019	19,70%	FEBRERO	2019	27	2,46%	$1.485.000	$ 32.911,31
15403	1/03/2019	31/03/2019	19,37%	MARZO	2019	30	2,42%	$1.485.000	$ 35.955,56
15403	1/04/2019	30/04/2019	19,32%	ABRIL	2019	29	2,41%	$1.485.000	$ 34.667,32
15403	1/05/2019	31/05/2019	19,34%	MAYO	2019	30	2,42%	$1.485.000	$ 35.899,88
15403	1/06/2019	30/06/2019	19,30%	JUNIO	2019	29	2,41%	$1.485.000	$ 34.631,44
15403	1/07/2019	31/07/2019	19,28%	JULIO	2019	30	2,41%	$1.485.000	$ 35.788,50
15403	1/08/2019	30/08/2019	19,32%	AGOSTO	2019	29	2,41%	$1.485.000	$ 34.667,32
15403	1/09/2019	30/09/2019	19,32%	SEPTIEMBRE	2019	29	2,41%	$1.485.000	$ 34.667,32
15403	1/10/2019	29/10/2019	19,32%	OCTUBRE	2019	28	2,41%	$1.485.000	$ 33.471,90
15403	1/11/2019	30/11/2019	19,03%	NOVIEMBRE	2019	29	2,38%	$1.485.000	$ 34.146,96
15403	1/12/2019	31/12/2019	18,91%	DICIEMBRE	2019	30	2,36%	$1.485.000	$ 35.101,69
15403	1/01/2020	31/01/2020	18,77%	ENERO	2020	30	2,35%	$1.485.000	$ 34.841,81
15403	1/02/2020	29/02/2020	19,06%	FEBRERO	2020	28	2,38%	$1.485.000	$ 33.021,45
15403	1/03/2020	31/03/2020	18,95%	MARZO	2020	30	2,37%	$1.485.000	$ 35.175,94
15403	1/04/2020	30/04/2020	18,69%	ABRIL	2020	29	2,34%	$1.485.000	$ 33.536,87
15403	1/05/2020	31/05/2020	18,19%	MAYO	2020	30	2,27%	$1.485.000	$ 33.765,19
15403	1/06/2020	30/06/2020	18,12%	JUNIO	2020	29	2,27%	$1.485.000	$ 32.514,08
15403	1/07/2020	31/07/2020	18,12%	JULIO	2020	30	2,27%	$1.485.000	$ 33.635,25
15403	1/08/2020	30/08/2020	18,29%	AGOSTO	2020	29	2,29%	$1.485.000	$ 32.819,12
15403	1/09/2020	30/09/2020	18,35%	SEPTIEMBRE	2020	29	2,29%	$1.485.000	$ 32.926,78
15403	1/10/2020	29/10/2020	18,09%	OCTUBRE	2020	28	2,26%	$1.485.000	$ 31.340,92
15403	1/11/2020	30/11/2020	17,84%	NOVIEMBRE	2020	29	2,23%	$1.485.000	$ 32.011,65
15403	1/12/2020	31/12/2020	17,46%	DICIEMBRE	2020	30	2,18%	$1.485.000	$ 32.410,13
15403	1/01/2021	31/01/2021	17,32%	ENERO	2021	30	2,16%	$1.485.000	$ 32.150,25
15403	1/02/2021	28/02/2021	17,54%	FEBRERO	2021	27	2,19%	$1.485.000	$ 29.302,76
15403	1/03/2021	31/03/2021	17,41%	MARZO	2021	30	2,18%	$1.485.000	$ 32.317,31
15403	1/04/2021	30/04/2021	17,31%	ABRIL	2021	29	2,16%	$1.485.000	$ 31.060,63
15403	1/05/2021	31/05/2021	17,22%	MAYO	2021	30	2,15%	$1.485.000	$ 31.964,63
15403	1/06/2021	30/06/2021	17,21%	JUNIO	2021	29	2,15%	$1.485.000	$ 30.881,19
15403	1/07/2021	31/07/2021	17,18%	JULIO	2021	30	2,15%	$1.485.000	$ 31.890,37
15403	1/08/2021	31/08/2021	17,24%	AGOSTO	2021	30	2,16%	$1.485.000	$ 32.001,75
15403	1/09/2021	30/09/2021	17,19%	SEPTIEMBRE	2021	29	2,15%	$1.485.000	$ 30.845,31
15403	1/10/2021	11/10/2021	17,08%	OCTUBRE	2021	10	2,14%	$1.485.000	$ 10.568,25
TOTAL INTERESES									**$ 2.325.623,23**
CAPITAL									**$ 1.485.000,00**
TOTAL INTERESES Y CAPITAL									**$ 3.810.623,23**

73. FACTURA No. 15411 DEL 11 DE ABRIL DE 2016:

FACTURA No. 15411 DEL 11 DE ABRIL DE 2016									
FACTURA	FECHA INICIAL	FECHA FINAL	% CTE ANUAL	MES	AÑO	FRACCIÓN	TASA	CAPITAL	INTERÉS POR MES
15411	12/05/2016	31/05/2016	20,54%	MAYO	2016	19	2,57%	$1.980.000	$ 32.196,45
15411	1/06/2016	30/06/2016	20,54%	JUNIO	2016	29	2,57%	$1.980.000	$ 49.141,95
15411	1/07/2016	31/07/2016	21,34%	JULIO	2016	30	2,67%	$1.980.000	$ 52.816,50
15411	1/08/2016	31/08/2016	21,34%	AGOSTO	2016	30	2,67%	$1.980.000	$ 52.816,50
15411	1/09/2016	30/09/2016	21,34%	SEPTIEMBRE	2016	29	2,67%	$1.980.000	$ 51.055,95
15411	1/10/2016	31/10/2016	21,99%	OCTUBRE	2016	30	2,75%	$1.980.000	$ 54.425,25
15411	1/11/2016	30/11/2016	21,99%	NOVIEMBRE	2016	29	2,75%	$1.980.000	$ 52.611,08

182

108

15411	1/12/2016	31/12/2016	21,99%	DICIEMBRE	2016	30	2,75%	$1.980.000	$ 54.425,25
15411	1/01/2017	31/01/2017	22,34%	ENERO	2017	30	2,79%	$1.980.000	$ 55.291,50
15411	1/02/2017	28/02/2017	22,34%	FEBRERO	2017	27	2,79%	$1.980.000	$ 49.762,35
15411	1/03/2017	31/03/2017	22,34%	MARZO	2017	30	2,79%	$1.980.000	$ 55.291,50
15411	1/04/2017	30/04/2017	22,33%	ABRIL	2017	29	2,79%	$1.980.000	$ 53.424,53
15411	1/05/2017	31/05/2017	22,33%	MAYO	2017	30	2,79%	$1.980.000	$ 55.266,75
15411	1/06/2017	30/06/2017	22,33%	JUNIO	2017	29	2,79%	$1.980.000	$ 53.424,53
15411	1/07/2017	31/07/2017	21,98%	JULIO	2017	30	2,75%	$1.980.000	$ 54.400,50
15411	1/08/2017	31/08/2017	21,98%	AGOSTO	2017	30	2,75%	$1.980.000	$ 54.400,50
15411	1/09/2017	30/09/2017	21,48%	SEPTIEMBRE	2017	29	2,69%	$1.980.000	$ 51.390,90
15411	1/10/2017	31/10/2017	21,15%	OCTUBRE	2017	30	2,64%	$1.980.000	$ 52.346,25
15411	1/11/2017	30/11/2017	20,96%	NOVIEMBRE	2017	29	2,62%	$1.980.000	$ 50.146,80
15411	1/12/2017	31/12/2017	20,77%	DICIEMBRE	2017	30	2,60%	$1.980.000	$ 51.405,75
15411	1/01/2018	31/01/2018	20,69%	ENERO	2018	30	2,59%	$1.980.000	$ 51.207,75
15411	1/02/2018	28/02/2018	21,01%	FEBRERO	2018	27	2,63%	$1.980.000	$ 46.799,78
15411	1/03/2018	31/03/2018	20,68%	MARZO	2018	30	2,58%	$1.980.000	$ 51.183,00
15411	1/04/2018	30/04/2018	20,48%	ABRIL	2018	29	2,56%	$1.980.000	$ 48.998,40
15411	1/05/2018	31/05/2018	20,44%	MAYO	2018	30	2,56%	$1.980.000	$ 50.589,00
15411	1/06/2018	30/06/2018	20,28%	JUNIO	2018	29	2,54%	$1.980.000	$ 48.519,90
15411	1/07/2018	31/07/2018	20,03%	JULIO	2018	30	2,50%	$1.980.000	$ 49.574,25
15411	1/08/2018	31/08/2018	19,94%	AGOSTO	2018	30	2,49%	$1.980.000	$ 49.351,50
15411	1/09/2018	30/09/2018	19,81%	SEPTIEMBRE	2018	29	2,48%	$1.980.000	$ 47.395,43
15411	1/10/2018	31/10/2018	19,63%	OCTUBRE	2018	30	2,45%	$1.980.000	$ 48.584,25
15411	1/11/2018	30/11/2018	19,49%	NOVIEMBRE	2018	29	2,44%	$1.980.000	$ 46.629,83
15411	1/12/2018	31/12/2018	19,40%	DICIEMBRE	2018	30	2,43%	$1.980.000	$ 48.015,00
15411	1/01/2019	31/01/2019	19,16%	ENERO	2019	30	2,39%	$1.980.000	$ 47.421,00
15411	1/02/2019	28/02/2019	19,70%	FEBRERO	2019	27	2,46%	$1.980.000	$ 43.881,75
15411	1/03/2019	31/03/2019	19,37%	MARZO	2019	30	2,42%	$1.980.000	$ 47.940,75
15411	1/04/2019	30/04/2019	19,32%	ABRIL	2019	29	2,41%	$1.980.000	$ 46.223,10
15411	1/05/2019	31/05/2019	19,34%	MAYO	2019	30	2,42%	$1.980.000	$ 47.866,50
15411	1/06/2019	30/06/2019	19,30%	JUNIO	2019	29	2,41%	$1.980.000	$ 46.175,25
15411	1/07/2019	31/07/2019	19,28%	JULIO	2019	30	2,41%	$1.980.000	$ 47.718,00
15411	1/08/2019	30/08/2019	19,32%	AGOSTO	2019	29	2,41%	$1.980.000	$ 46.223,10
15411	1/09/2019	30/09/2019	19,32%	SEPTIEMBRE	2019	29	2,41%	$1.980.000	$ 46.223,10
15411	1/10/2019	29/10/2019	19,32%	OCTUBRE	2019	28	2,41%	$1.980.000	$ 44.629,20
15411	1/11/2019	30/11/2019	19,03%	NOVIEMBRE	2019	29	2,38%	$1.980.000	$ 45.529,28
15411	1/12/2019	31/12/2019	18,91%	DICIEMBRE	2019	30	2,36%	$1.980.000	$ 46.802,25
15411	1/01/2020	31/01/2020	18,77%	ENERO	2020	30	2,35%	$1.980.000	$ 46.455,75
15411	1/02/2020	29/02/2020	19,06%	FEBRERO	2020	28	2,38%	$1.980.000	$ 44.028,60
15411	1/03/2020	31/03/2020	18,95%	MARZO	2020	30	2,37%	$1.980.000	$ 46.901,25
15411	1/04/2020	30/04/2020	18,69%	ABRIL	2020	29	2,34%	$1.980.000	$ 44.715,82
15411	1/05/2020	31/05/2020	18,19%	MAYO	2020	30	2,27%	$1.980.000	$ 45.020,25
15411	1/06/2020	30/06/2020	18,12%	JUNIO	2020	29	2,27%	$1.980.000	$ 43.352,10
15411	1/07/2020	31/07/2020	18,12%	JULIO	2020	30	2,27%	$1.980.000	$ 44.847,00
15411	1/08/2020	30/08/2020	18,29%	AGOSTO	2020	29	2,29%	$1.980.000	$ 43.758,83
15411	1/09/2020	30/09/2020	18,35%	SEPTIEMBRE	2020	29	2,29%	$1.980.000	$ 43.902,38
15411	1/10/2020	29/10/2020	18,09%	OCTUBRE	2020	28	2,26%	$1.980.000	$ 41.787,90
15411	1/11/2020	30/11/2020	17,84%	NOVIEMBRE	2020	29	2,23%	$1.980.000	$ 42.682,20
15411	1/12/2020	31/12/2020	17,46%	DICIEMBRE	2020	30	2,18%	$1.980.000	$ 43.213,50
15411	1/01/2021	31/01/2021	17,32%	ENERO	2021	30	2,16%	$1.980.000	$ 42.867,00
15411	1/02/2021	28/02/2021	17,54%	FEBRERO	2021	27	2,19%	$1.980.000	$ 39.070,35
15411	1/03/2021	31/03/2021	17,41%	MARZO	2021	30	2,18%	$1.980.000	$ 43.089,75
15411	1/04/2021	30/04/2021	17,31%	ABRIL	2021	29	2,16%	$1.980.000	$ 41.414,18

183

15411	1/05/2021	31/05/2021	17,22%	MAYO	2021	30	2,15%	$1.980.000	$ 42.619,50
15411	1/06/2021	30/06/2021	17,21%	JUNIO	2021	29	2,15%	$1.980.000	$ 41.174,93
15411	1/07/2021	31/07/2021	17,18%	JULIO	2021	30	2,15%	$1.980.000	$ 42.520,50
15411	1/08/2021	31/08/2021	17,24%	AGOSTO	2021	30	2,16%	$1.980.000	$ 42.669,00
15411	1/09/2021	30/09/2021	17,19%	SEPTIEMBRE	2021	29	2,15%	$1.980.000	$ 41.127,08
15411	1/10/2021	11/10/2021	17,08%	OCTUBRE	2021	10	2,14%	$1.980.000	$ 14.091,00
TOTAL INTERESES									**$ 3.100.830,98**
CAPITAL									**$ 1.980.000,00**
TOTAL INTERESES Y CAPITAL									**$ 5.080.830,98**

109

74. FACTURA No. 15451 DEL 18 DE ABRIL DE 2016:

FACTURA No. 15451 DEL 18 DE ABRIL DE 2016									
FACTURA	**FECHA INICIAL**	**FECHA FINAL**	**% CTE ANUAL**	**MES**	**AÑO**	**FRACCIÓN**	**TASA**	**CAPITAL**	**INTERÉS POR MES**
15451	19/05/2016	31/05/2016	20,54%	MAYO	2016	12	2,57%	$1.534.500	$ 15.759,31
15451	1/06/2016	30/06/2016	20,54%	JUNIO	2016	29	2,57%	$1.534.500	$ 38.085,01
15451	1/07/2016	31/07/2016	21,34%	JULIO	2016	30	2,67%	$1.534.500	$ 40.932,79
15451	1/08/2016	31/08/2016	21,34%	AGOSTO	2016	30	2,67%	$1.534.500	$ 40.932,79
15451	1/09/2016	30/09/2016	21,34%	SEPTIEMBRE	2016	29	2,67%	$1.534.500	$ 39.568,36
15451	1/10/2016	31/10/2016	21,99%	OCTUBRE	2016	30	2,75%	$1.534.500	$ 42.179,57
15451	1/11/2016	30/11/2016	21,99%	NOVIEMBRE	2016	29	2,75%	$1.534.500	$ 40.773,58
15451	1/12/2016	31/12/2016	21,99%	DICIEMBRE	2016	30	2,75%	$1.534.500	$ 42.179,57
15451	1/01/2017	31/01/2017	22,34%	ENERO	2017	30	2,79%	$1.534.500	$ 42.850,91
15451	1/02/2017	28/02/2017	22,34%	FEBRERO	2017	27	2,79%	$1.534.500	$ 38.565,82
15451	1/03/2017	31/03/2017	22,34%	MARZO	2017	30	2,79%	$1.534.500	$ 42.850,91
15451	1/04/2017	30/04/2017	22,33%	ABRIL	2017	29	2,79%	$1.534.500	$ 41.404,01
15451	1/05/2017	31/05/2017	22,33%	MAYO	2017	30	2,79%	$1.534.500	$ 42.831,73
15451	1/06/2017	30/06/2017	22,33%	JUNIO	2017	29	2,79%	$1.534.500	$ 41.404,01
15451	1/07/2017	31/07/2017	21,98%	JULIO	2017	30	2,75%	$1.534.500	$ 42.160,39
15451	1/08/2017	31/08/2017	21,98%	AGOSTO	2017	30	2,75%	$1.534.500	$ 42.160,39
15451	1/09/2017	30/09/2017	21,48%	SEPTIEMBRE	2017	29	2,69%	$1.534.500	$ 39.827,95
15451	1/10/2017	31/10/2017	21,15%	OCTUBRE	2017	30	2,64%	$1.534.500	$ 40.568,34
15451	1/11/2017	30/11/2017	20,96%	NOVIEMBRE	2017	29	2,62%	$1.534.500	$ 38.863,77
15451	1/12/2017	31/12/2017	20,77%	DICIEMBRE	2017	30	2,60%	$1.534.500	$ 39.839,46
15451	1/01/2018	31/01/2018	20,69%	ENERO	2018	30	2,59%	$1.534.500	$ 39.686,01
15451	1/02/2018	28/02/2018	21,01%	FEBRERO	2018	27	2,63%	$1.534.500	$ 36.269,83
15451	1/03/2018	31/03/2018	20,68%	MARZO	2018	30	2,58%	$1.534.500	$ 39.666,82
15451	1/04/2018	30/04/2018	20,48%	ABRIL	2018	29	2,56%	$1.534.500	$ 37.973,76
15451	1/05/2018	31/05/2018	20,44%	MAYO	2018	30	2,56%	$1.534.500	$ 39.206,47
15451	1/06/2018	30/06/2018	20,28%	JUNIO	2018	29	2,54%	$1.534.500	$ 37.602,92
15451	1/07/2018	31/07/2018	20,03%	JULIO	2018	30	2,50%	$1.534.500	$ 38.420,04
15451	1/08/2018	31/08/2018	19,94%	AGOSTO	2018	30	2,49%	$1.534.500	$ 38.247,41
15451	1/09/2018	30/09/2018	19,81%	SEPTIEMBRE	2018	29	2,48%	$1.534.500	$ 36.731,45
15451	1/10/2018	31/10/2018	19,63%	OCTUBRE	2018	30	2,45%	$1.534.500	$ 37.652,79
15451	1/11/2018	30/11/2018	19,49%	NOVIEMBRE	2018	29	2,44%	$1.534.500	$ 36.138,11
15451	1/12/2018	31/12/2018	19,40%	DICIEMBRE	2018	30	2,43%	$1.534.500	$ 37.211,63
15451	1/01/2019	31/01/2019	19,16%	ENERO	2019	30	2,39%	$1.534.500	$ 36.751,27
15451	1/02/2019	28/02/2019	19,70%	FEBRERO	2019	27	2,46%	$1.534.500	$ 34.008,36
15451	1/03/2019	31/03/2019	19,37%	MARZO	2019	30	2,42%	$1.534.500	$ 37.154,08
15451	1/04/2019	30/04/2019	19,32%	ABRIL	2019	29	2,41%	$1.534.500	$ 35.822,90
15451	1/05/2019	31/05/2019	19,34%	MAYO	2019	30	2,42%	$1.534.500	$ 37.096,54
15451	1/06/2019	30/06/2019	19,30%	JUNIO	2019	29	2,41%	$1.534.500	$ 35.785,82
15451	1/07/2019	31/07/2019	19,28%	JULIO	2019	30	2,41%	$1.534.500	$ 36.981,45

184

110

15451	1/08/2019	30/08/2019	19,32%	AGOSTO	2019	29	2,41%	$1.534.500	$ 35.822,90
15451	1/09/2019	30/09/2019	19,32%	SEPTIEMBRE	2019	29	2,41%	$1.534.500	$ 35.822,90
15451	1/10/2019	29/10/2019	19,32%	OCTUBRE	2019	28	2,41%	$1.534.500	$ 34.587,63
15451	1/11/2019	30/11/2019	19,03%	NOVIEMBRE	2019	29	2,38%	$1.534.500	$ 35.285,19
15451	1/12/2019	31/12/2019	18,91%	DICIEMBRE	2019	30	2,36%	$1.534.500	$ 36.271,74
15451	1/01/2020	31/01/2020	18,77%	ENERO	2020	30	2,35%	$1.534.500	$ 36.003,21
15451	1/02/2020	29/02/2020	19,06%	FEBRERO	2020	28	2,38%	$1.534.500	$ 34.122,17
15451	1/03/2020	31/03/2020	18,95%	MARZO	2020	30	2,37%	$1.534.500	$ 36.348,47
15451	1/04/2020	30/04/2020	18,69%	ABRIL	2020	29	2,34%	$1.534.500	$ 34.654,76
15451	1/05/2020	31/05/2020	18,19%	MAYO	2020	30	2,27%	$1.534.500	$ 34.890,69
15451	1/06/2020	30/06/2020	18,12%	JUNIO	2020	29	2,27%	$1.534.500	$ 33.597,88
15451	1/07/2020	31/07/2020	18,12%	JULIO	2020	30	2,27%	$1.534.500	$ 34.756,43
15451	1/08/2020	30/08/2020	18,29%	AGOSTO	2020	29	2,29%	$1.534.500	$ 33.913,09
15451	1/09/2020	30/09/2020	18,35%	SEPTIEMBRE	2020	29	2,29%	$1.534.500	$ 34.024,34
15451	1/10/2020	29/10/2020	18,09%	OCTUBRE	2020	28	2,26%	$1.534.500	$ 32.385,62
15451	1/11/2020	30/11/2020	17,84%	NOVIEMBRE	2020	29	2,23%	$1.534.500	$ 33.078,71
15451	1/12/2020	31/12/2020	17,46%	DICIEMBRE	2020	30	2,18%	$1.534.500	$ 33.490,46
15451	1/01/2021	31/01/2021	17,32%	ENERO	2021	30	2,16%	$1.534.500	$ 33.221,92
15451	1/02/2021	28/02/2021	17,54%	FEBRERO	2021	27	2,19%	$1.534.500	$ 30.279,52
15451	1/03/2021	31/03/2021	17,41%	MARZO	2021	30	2,18%	$1.534.500	$ 33.394,56
15451	1/04/2021	30/04/2021	17,31%	ABRIL	2021	29	2,16%	$1.534.500	$ 32.095,99
15451	1/05/2021	31/05/2021	17,22%	MAYO	2021	30	2,15%	$1.534.500	$ 33.030,11
15451	1/06/2021	30/06/2021	17,21%	JUNIO	2021	29	2,15%	$1.534.500	$ 31.910,57
15451	1/07/2021	31/07/2021	17,18%	JULIO	2021	30	2,15%	$1.534.500	$ 32.953,39
15451	1/08/2021	31/08/2021	17,24%	AGOSTO	2021	30	2,16%	$1.534.500	$ 33.068,47
15451	1/09/2021	30/09/2021	17,19%	SEPTIEMBRE	2021	29	2,15%	$1.534.500	$ 31.873,48
15451	1/10/2021	11/10/2021	17,08%	OCTUBRE	2021	10	2,14%	$1.534.500	$ 10.920,53
TOTAL INTERESES									**$ 2.393.951,07**
CAPITAL									**$ 1.534.500,00**
TOTAL INTERESES Y CAPITAL									**$ 3.928.451,07**

75. FACTURA No. 15581 DEL 10 DE MAYO DE 2016:

FACTURA No. 15581 DEL 10 DE MAYO DE 2016									
FACTURA	FECHA INICIAL	FECHA FINAL	% CTE ANUAL	MES	AÑO	FRACCIÓN	TASA	CAPITAL	INTERÉS POR MES
15581	10/06/2016	30/06/2016	20,54%	JUNIO	2016	20	2,57%	$1.485.000	$ 25.418,25
15581	1/07/2016	31/07/2016	21,34%	JULIO	2016	30	2,67%	$1.485.000	$ 39.612,38
15581	1/08/2016	31/08/2016	21,34%	AGOSTO	2016	30	2,67%	$1.485.000	$ 39.612,38
15581	1/09/2016	30/09/2016	21,34%	SEPTIEMBRE	2016	29	2,67%	$1.485.000	$ 38.291,96
15581	1/10/2016	31/10/2016	21,99%	OCTUBRE	2016	30	2,75%	$1.485.000	$ 40.818,94
15581	1/11/2016	30/11/2016	21,99%	NOVIEMBRE	2016	29	2,75%	$1.485.000	$ 39.458,31
15581	1/12/2016	31/12/2016	21,99%	DICIEMBRE	2016	30	2,75%	$1.485.000	$ 40.818,94
15581	1/01/2017	31/01/2017	22,34%	ENERO	2017	30	2,79%	$1.485.000	$ 41.468,63
15581	1/02/2017	28/02/2017	22,34%	FEBRERO	2017	27	2,79%	$1.485.000	$ 37.321,76
15581	1/03/2017	31/03/2017	22,34%	MARZO	2017	30	2,79%	$1.485.000	$ 41.468,63
15581	1/04/2017	30/04/2017	22,33%	ABRIL	2017	29	2,79%	$1.485.000	$ 40.068,39
15581	1/05/2017	31/05/2017	22,33%	MAYO	2017	30	2,79%	$1.485.000	$ 41.450,06
15581	1/06/2017	30/06/2017	22,33%	JUNIO	2017	29	2,79%	$1.485.000	$ 40.068,39
15581	1/07/2017	31/07/2017	21,98%	JULIO	2017	30	2,75%	$1.485.000	$ 40.800,37
15581	1/08/2017	31/08/2017	21,98%	AGOSTO	2017	30	2,75%	$1.485.000	$ 40.800,37
15581	1/09/2017	30/09/2017	21,48%	SEPTIEMBRE	2017	29	2,69%	$1.485.000	$ 38.543,18
15581	1/10/2017	31/10/2017	21,15%	OCTUBRE	2017	30	2,64%	$1.485.000	$ 39.259,69
15581	1/11/2017	30/11/2017	20,96%	NOVIEMBRE	2017	29	2,62%	$1.485.000	$ 37.610,10

15581	1/12/2017	31/12/2017	20,77%	DICIEMBRE	2017	30	2,60%	$1.485.000	$ 38.554,31
15581	1/01/2018	31/01/2018	20,69%	ENERO	2018	30	2,59%	$1.485.000	$ 38.405,81
15581	1/02/2018	28/02/2018	21,01%	FEBRERO	2018	27	2,63%	$1.485.000	$ 35.099,83
15581	1/03/2018	31/03/2018	20,68%	MARZO	2018	30	2,58%	$1.485.000	$ 38.387,25
15581	1/04/2018	30/04/2018	20,48%	ABRIL	2018	29	2,56%	$1.485.000	$ 36.748,80
15581	1/05/2018	31/05/2018	20,44%	MAYO	2018	30	2,56%	$1.485.000	$ 37.941,75
15581	1/06/2018	30/06/2018	20,28%	JUNIO	2018	29	2,54%	$1.485.000	$ 36.389,93
15581	1/07/2018	31/07/2018	20,03%	JULIO	2018	30	2,50%	$1.485.000	$ 37.180,69
15581	1/08/2018	31/08/2018	19,94%	AGOSTO	2018	30	2,49%	$1.485.000	$ 37.013,63
15581	1/09/2018	30/09/2018	19,81%	SEPTIEMBRE	2018	29	2,48%	$1.485.000	$ 35.546,57
15581	1/10/2018	31/10/2018	19,63%	OCTUBRE	2018	30	2,45%	$1.485.000	$ 36.438,19
15581	1/11/2018	30/11/2018	19,49%	NOVIEMBRE	2018	29	2,44%	$1.485.000	$ 34.972,37
15581	1/12/2018	31/12/2018	19,40%	DICIEMBRE	2018	30	2,43%	$1.485.000	$ 36.011,25
15581	1/01/2019	31/01/2019	19,16%	ENERO	2019	30	2,39%	$1.485.000	$ 35.565,75
15581	1/02/2019	28/02/2019	19,70%	FEBRERO	2019	27	2,46%	$1.485.000	$ 32.911,31
15581	1/03/2019	31/03/2019	19,37%	MARZO	2019	30	2,42%	$1.485.000	$ 35.955,56
15581	1/04/2019	30/04/2019	19,32%	ABRIL	2019	29	2,41%	$1.485.000	$ 34.667,32
15581	1/05/2019	31/05/2019	19,34%	MAYO	2019	30	2,42%	$1.485.000	$ 35.899,88
15581	1/06/2019	30/06/2019	19,30%	JUNIO	2019	29	2,41%	$1.485.000	$ 34.631,44
15581	1/07/2019	31/07/2019	19,28%	JULIO	2019	30	2,41%	$1.485.000	$ 35.788,50
15581	1/08/2019	30/08/2019	19,32%	AGOSTO	2019	29	2,41%	$1.485.000	$ 34.667,32
15581	1/09/2019	30/09/2019	19,32%	SEPTIEMBRE	2019	29	2,41%	$1.485.000	$ 34.667,32
15581	1/10/2019	29/10/2019	19,32%	OCTUBRE	2019	28	2,41%	$1.485.000	$ 33.471,90
15581	1/11/2019	30/11/2019	19,03%	NOVIEMBRE	2019	29	2,38%	$1.485.000	$ 34.146,96
15581	1/12/2019	31/12/2019	18,91%	DICIEMBRE	2019	30	2,36%	$1.485.000	$ 35.101,69
15581	1/01/2020	31/01/2020	18,77%	ENERO	2020	30	2,35%	$1.485.000	$ 34.841,81
15581	1/02/2020	29/02/2020	19,06%	FEBRERO	2020	28	2,38%	$1.485.000	$ 33.021,45
15581	1/03/2020	31/03/2020	18,95%	MARZO	2020	30	2,37%	$1.485.000	$ 35.175,94
15581	1/04/2020	30/04/2020	18,69%	ABRIL	2020	29	2,34%	$1.485.000	$ 33.536,87
15581	1/05/2020	31/05/2020	18,19%	MAYO	2020	30	2,27%	$1.485.000	$ 33.765,19
15581	1/06/2020	30/06/2020	18,12%	JUNIO	2020	29	2,27%	$1.485.000	$ 32.514,08
15581	1/07/2020	31/07/2020	18,12%	JULIO	2020	30	2,27%	$1.485.000	$ 33.635,25
15581	1/08/2020	30/08/2020	18,29%	AGOSTO	2020	29	2,29%	$1.485.000	$ 32.819,12
15581	1/09/2020	30/09/2020	18,35%	SEPTIEMBRE	2020	29	2,29%	$1.485.000	$ 32.926,78
15581	1/10/2020	29/10/2020	18,09%	OCTUBRE	2020	28	2,26%	$1.485.000	$ 31.340,92
15581	1/11/2020	30/11/2020	17,84%	NOVIEMBRE	2020	29	2,23%	$1.485.000	$ 32.011,65
15581	1/12/2020	31/12/2020	17,46%	DICIEMBRE	2020	30	2,18%	$1.485.000	$ 32.410,13
15581	1/01/2021	31/01/2021	17,32%	ENERO	2021	30	2,16%	$1.485.000	$ 32.150,25
15581	1/02/2021	28/02/2021	17,54%	FEBRERO	2021	27	2,19%	$1.485.000	$ 29.302,76
15581	1/03/2021	31/03/2021	17,41%	MARZO	2021	30	2,18%	$1.485.000	$ 32.317,31
15581	1/04/2021	30/04/2021	17,31%	ABRIL	2021	29	2,16%	$1.485.000	$ 31.060,63
15581	1/05/2021	31/05/2021	17,22%	MAYO	2021	30	2,15%	$1.485.000	$ 31.964,63
15581	1/06/2021	30/06/2021	17,21%	JUNIO	2021	29	2,15%	$1.485.000	$ 30.881,19
15581	1/07/2021	31/07/2021	17,18%	JULIO	2021	30	2,15%	$1.485.000	$ 31.890,37
15581	1/08/2021	31/08/2021	17,24%	AGOSTO	2021	30	2,16%	$1.485.000	$ 32.001,75
15581	1/09/2021	30/09/2021	17,19%	SEPTIEMBRE	2021	29	2,15%	$1.485.000	$ 30.845,31
15581	1/10/2021	11/10/2021	17,08%	OCTUBRE	2021	10	2,14%	$1.485.000	$ 10.568,25
TOTAL INTERESES									**$ 2.290.037,68**
CAPITAL									**$ 1.485.000,00**
TOTAL INTERESES Y CAPITAL									**$ 3.775.037,68**

111

186

112

76. FACTURA No. 15587 DEL 10 DE MAYO DE 2016:

FACTURA No. 15587 DEL 10 DE MAYO DE 2016									
FACTURA	FECHA INICIAL	FECHA FINAL	% CTE ANUAL	MES	AÑO	FRACCIÓN	TASA	CAPITAL	INTERÉS POR MES
15587	10/06/2016	30/06/2016	20,54%	JUNIO	2016	20	2,57%	$891.000	$ 15.250,95
15587	1/07/2016	31/07/2016	21,34%	JULIO	2016	30	2,67%	$891.000	$ 23.767,43
15587	1/08/2016	31/08/2016	21,34%	AGOSTO	2016	30	2,67%	$891.000	$ 23.767,43
15587	1/09/2016	30/09/2016	21,34%	SEPTIEMBRE	2016	29	2,67%	$891.000	$ 22.975,18
15587	1/10/2016	31/10/2016	21,99%	OCTUBRE	2016	30	2,75%	$891.000	$ 24.491,36
15587	1/11/2016	30/11/2016	21,99%	NOVIEMBRE	2016	29	2,75%	$891.000	$ 23.674,98
15587	1/12/2016	31/12/2016	21,99%	DICIEMBRE	2016	30	2,75%	$891.000	$ 24.491,36
15587	1/01/2017	31/01/2017	22,34%	ENERO	2017	30	2,79%	$891.000	$ 24.881,18
15587	1/02/2017	28/02/2017	22,34%	FEBRERO	2017	27	2,79%	$891.000	$ 22.393,06
15587	1/03/2017	31/03/2017	22,34%	MARZO	2017	30	2,79%	$891.000	$ 24.881,18
15587	1/04/2017	30/04/2017	22,33%	ABRIL	2017	29	2,79%	$891.000	$ 24.041,04
15587	1/05/2017	31/05/2017	22,33%	MAYO	2017	30	2,79%	$891.000	$ 24.870,04
15587	1/06/2017	30/06/2017	22,33%	JUNIO	2017	29	2,79%	$891.000	$ 24.041,04
15587	1/07/2017	31/07/2017	21,98%	JULIO	2017	30	2,75%	$891.000	$ 24.480,22
15587	1/08/2017	31/08/2017	21,98%	AGOSTO	2017	30	2,75%	$891.000	$ 24.480,22
15587	1/09/2017	30/09/2017	21,48%	SEPTIEMBRE	2017	29	2,69%	$891.000	$ 23.125,91
15587	1/10/2017	31/10/2017	21,15%	OCTUBRE	2017	30	2,64%	$891.000	$ 23.555,81
15587	1/11/2017	30/11/2017	20,96%	NOVIEMBRE	2017	29	2,62%	$891.000	$ 22.566,06
15587	1/12/2017	31/12/2017	20,77%	DICIEMBRE	2017	30	2,60%	$891.000	$ 23.132,59
15587	1/01/2018	31/01/2018	20,69%	ENERO	2018	30	2,59%	$891.000	$ 23.043,49
15587	1/02/2018	28/02/2018	21,01%	FEBRERO	2018	27	2,63%	$891.000	$ 21.059,90
15587	1/03/2018	31/03/2018	20,68%	MARZO	2018	30	2,58%	$891.000	$ 23.032,35
15587	1/04/2018	30/04/2018	20,48%	ABRIL	2018	29	2,56%	$891.000	$ 22.049,28
15587	1/05/2018	31/05/2018	20,44%	MAYO	2018	30	2,56%	$891.000	$ 22.765,05
15587	1/06/2018	30/06/2018	20,28%	JUNIO	2018	29	2,54%	$891.000	$ 21.833,96
15587	1/07/2018	31/07/2018	20,03%	JULIO	2018	30	2,50%	$891.000	$ 22.308,41
15587	1/08/2018	31/08/2018	19,94%	AGOSTO	2018	30	2,49%	$891.000	$ 22.208,18
15587	1/09/2018	30/09/2018	19,81%	SEPTIEMBRE	2018	29	2,48%	$891.000	$ 21.327,94
15587	1/10/2018	31/10/2018	19,63%	OCTUBRE	2018	30	2,45%	$891.000	$ 21.862,91
15587	1/11/2018	30/11/2018	19,49%	NOVIEMBRE	2018	29	2,44%	$891.000	$ 20.983,42
15587	1/12/2018	31/12/2018	19,40%	DICIEMBRE	2018	30	2,43%	$891.000	$ 21.606,75
15587	1/01/2019	31/01/2019	19,16%	ENERO	2019	30	2,39%	$891.000	$ 21.339,45
15587	1/02/2019	28/02/2019	19,70%	FEBRERO	2019	27	2,46%	$891.000	$ 19.746,79
15587	1/03/2019	31/03/2019	19,37%	MARZO	2019	30	2,42%	$891.000	$ 21.573,34
15587	1/04/2019	30/04/2019	19,32%	ABRIL	2019	29	2,41%	$891.000	$ 20.800,39
15587	1/05/2019	31/05/2019	19,34%	MAYO	2019	30	2,42%	$891.000	$ 21.539,93
15587	1/06/2019	30/06/2019	19,30%	JUNIO	2019	29	2,41%	$891.000	$ 20.778,86
15587	1/07/2019	31/07/2019	19,28%	JULIO	2019	30	2,41%	$891.000	$ 21.473,10
15587	1/08/2019	30/08/2019	19,32%	AGOSTO	2019	29	2,41%	$891.000	$ 20.800,39
15587	1/09/2019	30/09/2019	19,32%	SEPTIEMBRE	2019	29	2,41%	$891.000	$ 20.800,39
15587	1/10/2019	29/10/2019	19,32%	OCTUBRE	2019	28	2,41%	$891.000	$ 20.083,14
15587	1/11/2019	30/11/2019	19,03%	NOVIEMBRE	2019	29	2,38%	$891.000	$ 20.488,17
15587	1/12/2019	31/12/2019	18,91%	DICIEMBRE	2019	30	2,36%	$891.000	$ 21.061,01
15587	1/01/2020	31/01/2020	18,77%	ENERO	2020	30	2,35%	$891.000	$ 20.905,09
15587	1/02/2020	29/02/2020	19,06%	FEBRERO	2020	28	2,38%	$891.000	$ 19.812,87
15587	1/03/2020	31/03/2020	18,95%	MARZO	2020	30	2,37%	$891.000	$ 21.105,56
15587	1/04/2020	30/04/2020	18,69%	ABRIL	2020	29	2,34%	$891.000	$ 20.122,12
15587	1/05/2020	31/05/2020	18,19%	MAYO	2020	30	2,27%	$891.000	$ 20.259,11
15587	1/06/2020	30/06/2020	18,12%	JUNIO	2020	29	2,27%	$891.000	$ 19.508,45

187

113

15587	1/07/2020	31/07/2020	18,12%	JULIO	2020	30	2,27%	$891.000	$ 20.181,15
15587	1/08/2020	30/08/2020	18,29%	AGOSTO	2020	29	2,29%	$891.000	$ 19.691,47
15587	1/09/2020	30/09/2020	18,35%	SEPTIEMBRE	2020	29	2,29%	$891.000	$ 19.756,07
15587	1/10/2020	29/10/2020	18,09%	OCTUBRE	2020	28	2,26%	$891.000	$ 18.804,55
15587	1/11/2020	30/11/2020	17,84%	NOVIEMBRE	2020	29	2,23%	$891.000	$ 19.206,99
15587	1/12/2020	31/12/2020	17,46%	DICIEMBRE	2020	30	2,18%	$891.000	$ 19.446,08
15587	1/01/2021	31/01/2021	17,32%	ENERO	2021	30	2,16%	$891.000	$ 19.290,15
15587	1/02/2021	28/02/2021	17,54%	FEBRERO	2021	27	2,19%	$891.000	$ 17.581,66
15587	1/03/2021	31/03/2021	17,41%	MARZO	2021	30	2,18%	$891.000	$ 19.390,39
15587	1/04/2021	30/04/2021	17,31%	ABRIL	2021	29	2,16%	$891.000	$ 18.636,38
15587	1/05/2021	31/05/2021	17,22%	MAYO	2021	30	2,15%	$891.000	$ 19.178,78
15587	1/06/2021	30/06/2021	17,21%	JUNIO	2021	29	2,15%	$891.000	$ 18.528,72
15587	1/07/2021	31/07/2021	17,18%	JULIO	2021	30	2,15%	$891.000	$ 19.134,22
15587	1/08/2021	31/08/2021	17,24%	AGOSTO	2021	30	2,16%	$891.000	$ 19.201,05
15587	1/09/2021	30/09/2021	17,19%	SEPTIEMBRE	2021	29	2,15%	$891.000	$ 18.507,18
15587	1/10/2021	11/10/2021	17,08%	OCTUBRE	2021	10	2,14%	$891.000	$ 6.340,95
TOTAL INTERESES									**$ 1.374.022,61**
CAPITAL									**$ 891.000,00**
TOTAL INTERESES Y CAPITAL									**$ 2.265.022,61**

77. FACTURA No. 15662 DEL 23 DE MAYO DE 2016:

FACTURA No. 15662 DEL 23 DE MAYO DE 2016									
FACTURA	FECHA INICIAL	FECHA FINAL	% CTE ANUAL	MES	AÑO	FRACCIÓN	TASA	CAPITAL	INTERÉS POR MES
15662	23/06/2016	30/06/2016	20,54%	JUNIO	2016	7	2,57%	$1.564.200	$ 9.370,86
15662	1/07/2016	31/07/2016	21,34%	JULIO	2016	30	2,67%	$1.564.200	$ 41.725,04
15662	1/08/2016	31/08/2016	21,34%	AGOSTO	2016	30	2,67%	$1.564.200	$ 41.725,04
15662	1/09/2016	30/09/2016	21,34%	SEPTIEMBRE	2016	29	2,67%	$1.564.200	$ 40.334,20
15662	1/10/2016	31/10/2016	21,99%	OCTUBRE	2016	30	2,75%	$1.564.200	$ 42.995,95
15662	1/11/2016	30/11/2016	21,99%	NOVIEMBRE	2016	29	2,75%	$1.564.200	$ 41.562,75
15662	1/12/2016	31/12/2016	21,99%	DICIEMBRE	2016	30	2,75%	$1.564.200	$ 42.995,95
15662	1/01/2017	31/01/2017	22,34%	ENERO	2017	30	2,79%	$1.564.200	$ 43.680,29
15662	1/02/2017	28/02/2017	22,34%	FEBRERO	2017	27	2,79%	$1.564.200	$ 39.312,26
15662	1/03/2017	31/03/2017	22,34%	MARZO	2017	30	2,79%	$1.564.200	$ 43.680,29
15662	1/04/2017	30/04/2017	22,33%	ABRIL	2017	29	2,79%	$1.564.200	$ 42.205,37
15662	1/05/2017	31/05/2017	22,33%	MAYO	2017	30	2,79%	$1.564.200	$ 43.660,73
15662	1/06/2017	30/06/2017	22,33%	JUNIO	2017	29	2,79%	$1.564.200	$ 42.205,37
15662	1/07/2017	31/07/2017	21,98%	JULIO	2017	30	2,75%	$1.564.200	$ 42.976,39
15662	1/08/2017	31/08/2017	21,98%	AGOSTO	2017	30	2,75%	$1.564.200	$ 42.976,39
15662	1/09/2017	30/09/2017	21,48%	SEPTIEMBRE	2017	29	2,69%	$1.564.200	$ 40.598,81
15662	1/10/2017	31/10/2017	21,15%	OCTUBRE	2017	30	2,64%	$1.564.200	$ 41.353,54
15662	1/11/2017	30/11/2017	20,96%	NOVIEMBRE	2017	29	2,62%	$1.564.200	$ 39.615,97
15662	1/12/2017	31/12/2017	20,77%	DICIEMBRE	2017	30	2,60%	$1.564.200	$ 40.610,54
15662	1/01/2018	31/01/2018	20,69%	ENERO	2018	30	2,59%	$1.564.200	$ 40.454,12
15662	1/02/2018	28/02/2018	21,01%	FEBRERO	2018	27	2,63%	$1.564.200	$ 36.971,82
15662	1/03/2018	31/03/2018	20,68%	MARZO	2018	30	2,58%	$1.564.200	$ 40.434,57
15662	1/04/2018	30/04/2018	20,48%	ABRIL	2018	29	2,56%	$1.564.200	$ 38.708,74
15662	1/05/2018	31/05/2018	20,44%	MAYO	2018	30	2,56%	$1.564.200	$ 39.965,31
15662	1/06/2018	30/06/2018	20,28%	JUNIO	2018	29	2,54%	$1.564.200	$ 38.330,72
15662	1/07/2018	31/07/2018	20,03%	JULIO	2018	30	2,50%	$1.564.200	$ 39.163,66
15662	1/08/2018	31/08/2018	19,94%	AGOSTO	2018	30	2,49%	$1.564.200	$ 38.987,69
15662	1/09/2018	30/09/2018	19,81%	SEPTIEMBRE	2018	29	2,48%	$1.564.200	$ 37.442,39
15662	1/10/2018	31/10/2018	19,63%	OCTUBRE	2018	30	2,45%	$1.564.200	$ 38.381,56

188

114

15662	1/11/2018	30/11/2018	19,49%	NOVIEMBRE	2018	29	2,44%	$1.564.200	$ 36.837,56
15662	1/12/2018	31/12/2018	19,40%	DICIEMBRE	2018	30	2,43%	$1.564.200	$ 37.931,85
15662	1/01/2019	31/01/2019	19,16%	ENERO	2019	30	2,39%	$1.564.200	$ 37.462,59
15662	1/02/2019	28/02/2019	19,70%	FEBRERO	2019	27	2,46%	$1.564.200	$ 34.666,58
15662	1/03/2019	31/03/2019	19,37%	MARZO	2019	30	2,42%	$1.564.200	$ 37.873,19
15662	1/04/2019	30/04/2019	19,32%	ABRIL	2019	29	2,41%	$1.564.200	$ 36.516,25
15662	1/05/2019	31/05/2019	19,34%	MAYO	2019	30	2,42%	$1.564.200	$ 37.814,54
15662	1/06/2019	30/06/2019	19,30%	JUNIO	2019	29	2,41%	$1.564.200	$ 36.478,45
15662	1/07/2019	31/07/2019	19,28%	JULIO	2019	30	2,41%	$1.564.200	$ 37.697,22
15662	1/08/2019	30/08/2019	19,32%	AGOSTO	2019	29	2,41%	$1.564.200	$ 36.516,25
15662	1/09/2019	30/09/2019	19,32%	SEPTIEMBRE	2019	29	2,41%	$1.564.200	$ 36.516,25
15662	1/10/2019	29/10/2019	19,32%	OCTUBRE	2019	28	2,41%	$1.564.200	$ 35.257,07
15662	1/11/2019	30/11/2019	19,03%	NOVIEMBRE	2019	29	2,38%	$1.564.200	$ 35.968,13
15662	1/12/2019	31/12/2019	18,91%	DICIEMBRE	2019	30	2,36%	$1.564.200	$ 36.973,78
15662	1/01/2020	31/01/2020	18,77%	ENERO	2020	30	2,35%	$1.564.200	$ 36.700,04
15662	1/02/2020	29/02/2020	19,06%	FEBRERO	2020	28	2,38%	$1.564.200	$ 34.782,59
15662	1/03/2020	31/03/2020	18,95%	MARZO	2020	30	2,37%	$1.564.200	$ 37.051,99
15662	1/04/2020	30/04/2020	18,69%	ABRIL	2020	29	2,34%	$1.564.200	$ 35.325,50
15662	1/05/2020	31/05/2020	18,19%	MAYO	2020	30	2,27%	$1.564.200	$ 35.566,00
15662	1/06/2020	30/06/2020	18,12%	JUNIO	2020	29	2,27%	$1.564.200	$ 34.248,16
15662	1/07/2020	31/07/2020	18,12%	JULIO	2020	30	2,27%	$1.564.200	$ 35.429,13
15662	1/08/2020	30/08/2020	18,29%	AGOSTO	2020	29	2,29%	$1.564.200	$ 34.569,47
15662	1/09/2020	30/09/2020	18,35%	SEPTIEMBRE	2020	29	2,29%	$1.564.200	$ 34.682,88
15662	1/10/2020	29/10/2020	18,09%	OCTUBRE	2020	28	2,26%	$1.564.200	$ 33.012,44
15662	1/11/2020	30/11/2020	17,84%	NOVIEMBRE	2020	29	2,23%	$1.564.200	$ 33.718,94
15662	1/12/2020	31/12/2020	17,46%	DICIEMBRE	2020	30	2,18%	$1.564.200	$ 34.138,67
15662	1/01/2021	31/01/2021	17,32%	ENERO	2021	30	2,16%	$1.564.200	$ 33.864,93
15662	1/02/2021	28/02/2021	17,54%	FEBRERO	2021	27	2,19%	$1.564.200	$ 30.865,58
15662	1/03/2021	31/03/2021	17,41%	MARZO	2021	30	2,18%	$1.564.200	$ 34.040,90
15662	1/04/2021	30/04/2021	17,31%	ABRIL	2021	29	2,16%	$1.564.200	$ 32.717,20
15662	1/05/2021	31/05/2021	17,22%	MAYO	2021	30	2,15%	$1.564.200	$ 33.669,41
15662	1/06/2021	30/06/2021	17,21%	JUNIO	2021	29	2,15%	$1.564.200	$ 32.528,19
15662	1/07/2021	31/07/2021	17,18%	JULIO	2021	30	2,15%	$1.564.200	$ 33.591,19
15662	1/08/2021	31/08/2021	17,24%	AGOSTO	2021	30	2,16%	$1.564.200	$ 33.708,51
15662	1/09/2021	30/09/2021	17,19%	SEPTIEMBRE	2021	29	2,15%	$1.564.200	$ 32.490,39
15662	1/10/2021	11/10/2021	17,08%	OCTUBRE	2021	10	2,14%	$1.564.200	$ 11.131,89
TOTAL INTERESES									**$ 2.394.770,00**
CAPITAL									**$ 1.564.200,00**
TOTAL INTERESES Y CAPITAL									**$ 3.958.970,00**

78. FACTURA No. 15670 DEL 28 DE MAYO DE 2016:

FACTURA No. 15670 DEL 23 DE MAYO DE 2016									
FACTURA	FECHA INICIAL	FECHA FINAL	% CTE ANUAL	MES	AÑO	FRACCIÓN	TASA	CAPITAL	INTERÉS POR MES
15670	23/06/2016	30/06/2016	20,54%	JUNIO	2016	7	2,57%	$1.386.000	$ 8.303,29
15670	1/07/2016	31/07/2016	21,34%	JULIO	2016	30	2,67%	$1.386.000	$ 36.971,55
15670	1/08/2016	31/08/2016	21,34%	AGOSTO	2016	30	2,67%	$1.386.000	$ 36.971,55
15670	1/09/2016	30/09/2016	21,34%	SEPTIEMBRE	2016	29	2,67%	$1.386.000	$ 35.739,17
15670	1/10/2016	31/10/2016	21,99%	OCTUBRE	2016	30	2,75%	$1.386.000	$ 38.097,68
15670	1/11/2016	30/11/2016	21,99%	NOVIEMBRE	2016	29	2,75%	$1.386.000	$ 36.827,75
15670	1/12/2016	31/12/2016	21,99%	DICIEMBRE	2016	30	2,75%	$1.386.000	$ 38.097,68
15670	1/01/2017	31/01/2017	22,34%	ENERO	2017	30	2,79%	$1.386.000	$ 38.704,05
15670	1/02/2017	28/02/2017	22,34%	FEBRERO	2017	27	2,79%	$1.386.000	$ 34.833,65

182

115

15670	1/03/2017	31/03/2017	22,34%	MARZO	2017	30	2,79%	$1.386.000	$ 38.704,05
15670	1/04/2017	30/04/2017	22,33%	ABRIL	2017	29	2,79%	$1.386.000	$ 37.397,17
15670	1/05/2017	31/05/2017	22,33%	MAYO	2017	30	2,79%	$1.386.000	$ 38.686,73
15670	1/06/2017	30/06/2017	22,33%	JUNIO	2017	29	2,79%	$1.386.000	$ 37.397,17
15670	1/07/2017	31/07/2017	21,98%	JULIO	2017	30	2,75%	$1.386.000	$ 38.080,35
15670	1/08/2017	31/08/2017	21,98%	AGOSTO	2017	30	2,75%	$1.386.000	$ 38.080,35
15670	1/09/2017	30/09/2017	21,48%	SEPTIEMBRE	2017	29	2,69%	$1.386.000	$ 35.973,63
15670	1/10/2017	31/10/2017	21,15%	OCTUBRE	2017	30	2,64%	$1.386.000	$ 36.642,37
15670	1/11/2017	30/11/2017	20,96%	NOVIEMBRE	2017	29	2,62%	$1.386.000	$ 35.102,76
15670	1/12/2017	31/12/2017	20,77%	DICIEMBRE	2017	30	2,60%	$1.386.000	$ 35.984,02
15670	1/01/2018	31/01/2018	20,69%	ENERO	2018	30	2,59%	$1.386.000	$ 35.845,42
15670	1/02/2018	28/02/2018	21,01%	FEBRERO	2018	27	2,63%	$1.386.000	$ 32.759,84
15670	1/03/2018	31/03/2018	20,68%	MARZO	2018	30	2,58%	$1.386.000	$ 35.828,10
15670	1/04/2018	30/04/2018	20,48%	ABRIL	2018	29	2,56%	$1.386.000	$ 34.298,88
15670	1/05/2018	31/05/2018	20,44%	MAYO	2018	30	2,56%	$1.386.000	$ 35.412,30
15670	1/06/2018	30/06/2018	20,28%	JUNIO	2018	29	2,54%	$1.386.000	$ 33.963,93
15670	1/07/2018	31/07/2018	20,03%	JULIO	2018	30	2,50%	$1.386.000	$ 34.701,98
15670	1/08/2018	31/08/2018	19,94%	AGOSTO	2018	30	2,49%	$1.386.000	$ 34.546,05
15670	1/09/2018	30/09/2018	19,81%	SEPTIEMBRE	2018	29	2,48%	$1.386.000	$ 33.176,80
15670	1/10/2018	31/10/2018	19,63%	OCTUBRE	2018	30	2,45%	$1.386.000	$ 34.008,98
15670	1/11/2018	30/11/2018	19,49%	NOVIEMBRE	2018	29	2,44%	$1.386.000	$ 32.640,88
15670	1/12/2018	31/12/2018	19,40%	DICIEMBRE	2018	30	2,43%	$1.386.000	$ 33.610,50
15670	1/01/2019	31/01/2019	19,16%	ENERO	2019	30	2,39%	$1.386.000	$ 33.194,70
15670	1/02/2019	28/02/2019	19,70%	FEBRERO	2019	27	2,46%	$1.386.000	$ 30.717,22
15670	1/03/2019	31/03/2019	19,37%	MARZO	2019	30	2,42%	$1.386.000	$ 33.558,53
15670	1/04/2019	30/04/2019	19,32%	ABRIL	2019	29	2,41%	$1.386.000	$ 32.356,17
15670	1/05/2019	31/05/2019	19,34%	MAYO	2019	30	2,42%	$1.386.000	$ 33.506,55
15670	1/06/2019	30/06/2019	19,30%	JUNIO	2019	29	2,41%	$1.386.000	$ 32.322,67
15670	1/07/2019	31/07/2019	19,28%	JULIO	2019	30	2,41%	$1.386.000	$ 33.402,60
15670	1/08/2019	30/08/2019	19,32%	AGOSTO	2019	29	2,41%	$1.386.000	$ 32.356,17
15670	1/09/2019	30/09/2019	19,32%	SEPTIEMBRE	2019	29	2,41%	$1.386.000	$ 32.356,17
15670	1/10/2019	29/10/2019	19,32%	OCTUBRE	2019	28	2,41%	$1.386.000	$ 31.240,44
15670	1/11/2019	30/11/2019	19,03%	NOVIEMBRE	2019	29	2,38%	$1.386.000	$ 31.870,49
15670	1/12/2019	31/12/2019	18,91%	DICIEMBRE	2019	30	2,36%	$1.386.000	$ 32.761,58
15670	1/01/2020	31/01/2020	18,77%	ENERO	2020	30	2,35%	$1.386.000	$ 32.519,02
15670	1/02/2020	29/02/2020	19,06%	FEBRERO	2020	28	2,38%	$1.386.000	$ 30.820,02
15670	1/03/2020	31/03/2020	18,95%	MARZO	2020	30	2,37%	$1.386.000	$ 32.830,88
15670	1/04/2020	30/04/2020	18,69%	ABRIL	2020	29	2,34%	$1.386.000	$ 31.301,08
15670	1/05/2020	31/05/2020	18,19%	MAYO	2020	30	2,27%	$1.386.000	$ 31.514,18
15670	1/06/2020	30/06/2020	18,12%	JUNIO	2020	29	2,27%	$1.386.000	$ 30.346,47
15670	1/07/2020	31/07/2020	18,12%	JULIO	2020	30	2,27%	$1.386.000	$ 31.392,90
15670	1/08/2020	30/08/2020	18,29%	AGOSTO	2020	29	2,29%	$1.386.000	$ 30.631,18
15670	1/09/2020	30/09/2020	18,35%	SEPTIEMBRE	2020	29	2,29%	$1.386.000	$ 30.731,66
15670	1/10/2020	29/10/2020	18,09%	OCTUBRE	2020	28	2,26%	$1.386.000	$ 29.251,53
15670	1/11/2020	30/11/2020	17,84%	NOVIEMBRE	2020	29	2,23%	$1.386.000	$ 29.877,54
15670	1/12/2020	31/12/2020	17,46%	DICIEMBRE	2020	30	2,18%	$1.386.000	$ 30.249,45
15670	1/01/2021	31/01/2021	17,32%	ENERO	2021	30	2,16%	$1.386.000	$ 30.006,90
15670	1/02/2021	28/02/2021	17,54%	FEBRERO	2021	27	2,19%	$1.386.000	$ 27.349,25
15670	1/03/2021	31/03/2021	17,41%	MARZO	2021	30	2,18%	$1.386.000	$ 30.162,82
15670	1/04/2021	30/04/2021	17,31%	ABRIL	2021	29	2,16%	$1.386.000	$ 28.989,92
15670	1/05/2021	31/05/2021	17,22%	MAYO	2021	30	2,15%	$1.386.000	$ 29.833,65
15670	1/06/2021	30/06/2021	17,21%	JUNIO	2021	29	2,15%	$1.386.000	$ 28.822,45
15670	1/07/2021	31/07/2021	17,18%	JULIO	2021	30	2,15%	$1.386.000	$ 29.764,35

190

15670	1/08/2021	31/08/2021	17,24%	AGOSTO	2021	30	2,16%	$1.386.000	$ 29.868,30
15670	1/09/2021	30/09/2021	17,19%	SEPTIEMBRE	2021	29	2,15%	$1.386.000	$ 28.788,95
15670	1/10/2021	11/10/2021	17,08%	OCTUBRE	2021	10	2,14%	$1.386.000	$ 9.863,70
TOTAL INTERESES									**$ 2.121.948,10**
CAPITAL									**$ 1.386.000,00**
TOTAL INTERESES Y CAPITAL									**$ 3.507.948,10**

116

79. FACTURA No. 15795 DEL 13 DE JUNIO DE 2016:

FACTURA No. 15795 DEL 13 DE JUNIO DE 2016									
FACTURA	FECHA INICIAL	FECHA FINAL	% CTE ANUAL	MES	AÑO	FRACCIÓN	TASA	CAPITAL	INTERÉS POR MES
15795	14/07/2016	31/07/2016	21,34%	JULIO	2016	17	2,67%	$2.079.000	$ 31.425,82
15795	1/08/2016	31/08/2016	21,34%	AGOSTO	2016	30	2,67%	$2.079.000	$ 55.457,33
15795	1/09/2016	30/09/2016	21,34%	SEPTIEMBRE	2016	29	2,67%	$2.079.000	$ 53.608,75
15795	1/10/2016	31/10/2016	21,99%	OCTUBRE	2016	30	2,75%	$2.079.000	$ 57.146,51
15795	1/11/2016	30/11/2016	21,99%	NOVIEMBRE	2016	29	2,75%	$2.079.000	$ 55.241,63
15795	1/12/2016	31/12/2016	21,99%	DICIEMBRE	2016	30	2,75%	$2.079.000	$ 57.146,51
15795	1/01/2017	31/01/2017	22,34%	ENERO	2017	30	2,79%	$2.079.000	$ 58.056,07
15795	1/02/2017	28/02/2017	22,34%	FEBRERO	2017	27	2,79%	$2.079.000	$ 52.250,47
15795	1/03/2017	31/03/2017	22,34%	MARZO	2017	30	2,79%	$2.079.000	$ 58.056,07
15795	1/04/2017	30/04/2017	22,33%	ABRIL	2017	29	2,79%	$2.079.000	$ 56.095,75
15795	1/05/2017	31/05/2017	22,33%	MAYO	2017	30	2,79%	$2.079.000	$ 58.030,09
15795	1/06/2017	30/06/2017	22,33%	JUNIO	2017	29	2,79%	$2.079.000	$ 56.095,75
15795	1/07/2017	31/07/2017	21,98%	JULIO	2017	30	2,75%	$2.079.000	$ 57.120,52
15795	1/08/2017	31/08/2017	21,98%	AGOSTO	2017	30	2,75%	$2.079.000	$ 57.120,52
15795	1/09/2017	30/09/2017	21,48%	SEPTIEMBRE	2017	29	2,69%	$2.079.000	$ 53.960,45
15795	1/10/2017	31/10/2017	21,15%	OCTUBRE	2017	30	2,64%	$2.079.000	$ 54.963,56
15795	1/11/2017	30/11/2017	20,96%	NOVIEMBRE	2017	29	2,62%	$2.079.000	$ 52.654,14
15795	1/12/2017	31/12/2017	20,77%	DICIEMBRE	2017	30	2,60%	$2.079.000	$ 53.976,04
15795	1/01/2018	31/01/2018	20,69%	ENERO	2018	30	2,59%	$2.079.000	$ 53.768,14
15795	1/02/2018	28/02/2018	21,01%	FEBRERO	2018	27	2,63%	$2.079.000	$ 49.139,76
15795	1/03/2018	31/03/2018	20,68%	MARZO	2018	30	2,58%	$2.079.000	$ 53.742,15
15795	1/04/2018	30/04/2018	20,48%	ABRIL	2018	29	2,56%	$2.079.000	$ 51.448,32
15795	1/05/2018	31/05/2018	20,44%	MAYO	2018	30	2,56%	$2.079.000	$ 53.118,45
15795	1/06/2018	30/06/2018	20,28%	JUNIO	2018	29	2,54%	$2.079.000	$ 50.945,90
15795	1/07/2018	31/07/2018	20,03%	JULIO	2018	30	2,50%	$2.079.000	$ 52.052,96
15795	1/08/2018	31/08/2018	19,94%	AGOSTO	2018	30	2,49%	$2.079.000	$ 51.819,08
15795	1/09/2018	30/09/2018	19,81%	SEPTIEMBRE	2018	29	2,48%	$2.079.000	$ 49.765,20
15795	1/10/2018	31/10/2018	19,63%	OCTUBRE	2018	30	2,45%	$2.079.000	$ 51.013,46
15795	1/11/2018	30/11/2018	19,49%	NOVIEMBRE	2018	29	2,44%	$2.079.000	$ 48.961,32
15795	1/12/2018	31/12/2018	19,40%	DICIEMBRE	2018	30	2,43%	$2.079.000	$ 50.415,75
15795	1/01/2019	31/01/2019	19,16%	ENERO	2019	30	2,39%	$2.079.000	$ 49.792,05
15795	1/02/2019	28/02/2019	19,70%	FEBRERO	2019	27	2,46%	$2.079.000	$ 46.075,84
15795	1/03/2019	31/03/2019	19,37%	MARZO	2019	30	2,42%	$2.079.000	$ 50.337,79
15795	1/04/2019	30/04/2019	19,32%	ABRIL	2019	29	2,41%	$2.079.000	$ 48.534,25
15795	1/05/2019	31/05/2019	19,34%	MAYO	2019	30	2,42%	$2.079.000	$ 50.259,83
15795	1/06/2019	30/06/2019	19,30%	JUNIO	2019	29	2,41%	$2.079.000	$ 48.484,01
15795	1/07/2019	31/07/2019	19,28%	JULIO	2019	30	2,41%	$2.079.000	$ 50.103,90
15795	1/08/2019	30/08/2019	19,32%	AGOSTO	2019	29	2,41%	$2.079.000	$ 48.534,25
15795	1/09/2019	30/09/2019	19,32%	SEPTIEMBRE	2019	29	2,41%	$2.079.000	$ 48.534,25
15795	1/10/2019	29/10/2019	19,32%	OCTUBRE	2019	28	2,41%	$2.079.000	$ 46.860,66
15795	1/11/2019	30/11/2019	19,03%	NOVIEMBRE	2019	29	2,38%	$2.079.000	$ 47.805,74
15795	1/12/2019	31/12/2019	18,91%	DICIEMBRE	2019	30	2,36%	$2.079.000	$ 49.142,36

191

117

15795	1/01/2020	31/01/2020	18,77%	ENERO	2020	30	2,35%	$2.079.000	$ 48.778,54
15795	1/02/2020	29/02/2020	19,06%	FEBRERO	2020	28	2,38%	$2.079.000	$ 46.230,03
15795	1/03/2020	31/03/2020	18,95%	MARZO	2020	30	2,37%	$2.079.000	$ 49.246,31
15795	1/04/2020	30/04/2020	18,69%	ABRIL	2020	29	2,34%	$2.079.000	$ 46.951,62
15795	1/05/2020	31/05/2020	18,19%	MAYO	2020	30	2,27%	$2.079.000	$ 47.271,26
15795	1/06/2020	30/06/2020	18,12%	JUNIO	2020	29	2,27%	$2.079.000	$ 45.519,71
15795	1/07/2020	31/07/2020	18,12%	JULIO	2020	30	2,27%	$2.079.000	$ 47.089,35
15795	1/08/2020	30/08/2020	18,29%	AGOSTO	2020	29	2,29%	$2.079.000	$ 45.946,77
15795	1/09/2020	30/09/2020	18,35%	SEPTIEMBRE	2020	29	2,29%	$2.079.000	$ 46.097,49
15795	1/10/2020	29/10/2020	18,09%	OCTUBRE	2020	28	2,26%	$2.079.000	$ 43.877,29
15795	1/11/2020	30/11/2020	17,84%	NOVIEMBRE	2020	29	2,23%	$2.079.000	$ 44.816,31
15795	1/12/2020	31/12/2020	17,46%	DICIEMBRE	2020	30	2,18%	$2.079.000	$ 45.374,18
15795	1/01/2021	31/01/2021	17,32%	ENERO	2021	30	2,16%	$2.079.000	$ 45.010,35
15795	1/02/2021	28/02/2021	17,54%	FEBRERO	2021	27	2,19%	$2.079.000	$ 41.023,87
15795	1/03/2021	31/03/2021	17,41%	MARZO	2021	30	2,18%	$2.079.000	$ 45.244,24
15795	1/04/2021	30/04/2021	17,31%	ABRIL	2021	29	2,16%	$2.079.000	$ 43.484,88
15795	1/05/2021	31/05/2021	17,22%	MAYO	2021	30	2,15%	$2.079.000	$ 44.750,48
15795	1/06/2021	30/06/2021	17,21%	JUNIO	2021	29	2,15%	$2.079.000	$ 43.233,67
15795	1/07/2021	31/07/2021	17,18%	JULIO	2021	30	2,15%	$2.079.000	$ 44.646,52
15795	1/08/2021	31/08/2021	17,24%	AGOSTO	2021	30	2,16%	$2.079.000	$ 44.802,45
15795	1/09/2021	30/09/2021	17,19%	SEPTIEMBRE	2021	29	2,15%	$2.079.000	$ 43.183,43
15795	1/10/2021	11/10/2021	17,08%	OCTUBRE	2021	10	2,14%	$2.079.000	$ 14.795,55
TOTAL INTERESES									**$ 3.146.435,70**
CAPITAL									**$ 2.079.000,00**
TOTAL INTERESES Y CAPITAL									**$ 5.225.435,70**

8o. COSTAS:

COSTAS									
PROCESO	**FECHA INICIAL**	**FECHA FINAL**	**% CTE ANUAL**	**MES**	**AÑO**	**FRACCIÓN**	**TASA**	**CAPITAL**	**INTERÉS POR MES**
2016-00402	18/01/2018	31/01/2018	20,69%	ENERO	2018	13	2,59%	$6.000.000	$ 67.242,50
2016-00402	1/02/2018	28/02/2018	21,01%	FEBRERO	2018	27	2,63%	$6.000.000	$ 141.817,50
2016-00402	1/03/2018	31/03/2018	20,68%	MARZO	2018	30	2,58%	$6.000.000	$ 155.100,00
2016-00402	1/04/2018	30/04/2018	20,48%	ABRIL	2018	29	2,56%	$6.000.000	$ 148.480,00
2016-00402	1/05/2018	31/05/2018	20,44%	MAYO	2018	30	2,56%	$6.000.000	$ 153.300,00
2016-00402	1/06/2018	30/06/2018	20,28%	JUNIO	2018	29	2,54%	$6.000.000	$ 147.030,00
2016-00402	1/07/2018	31/07/2018	20,03%	JULIO	2018	30	2,50%	$6.000.000	$ 150.225,00
2016-00402	1/08/2018	31/08/2018	19,94%	AGOSTO	2018	30	2,49%	$6.000.000	$ 149.550,00
2016-00402	1/09/2018	30/09/2018	19,81%	SEPTIEMBRE	2018	29	2,48%	$6.000.000	$ 143.622,50
2016-00402	1/10/2018	31/10/2018	19,63%	OCTUBRE	2018	30	2,45%	$6.000.000	$ 147.225,00
2016-00402	1/11/2018	30/11/2018	19,49%	NOVIEMBRE	2018	29	2,44%	$6.000.000	$ 141.302,50
2016-00402	1/12/2018	31/12/2018	19,40%	DICIEMBRE	2018	30	2,43%	$6.000.000	$ 145.500,00
2016-00402	1/01/2019	31/01/2019	19,16%	ENERO	2019	30	2,39%	$6.000.000	$ 143.700,00
2016-00402	1/02/2019	28/02/2019	19,70%	FEBRERO	2019	27	2,46%	$6.000.000	$ 132.975,00
2016-00402	1/03/2019	31/03/2019	19,37%	MARZO	2019	30	2,42%	$6.000.000	$ 145.275,00
2016-00402	1/04/2019	30/04/2019	19,32%	ABRIL	2019	29	2,41%	$6.000.000	$ 140.070,00
2016-00402	1/05/2019	31/05/2019	19,34%	MAYO	2019	30	2,42%	$6.000.000	$ 145.050,00
2016-00402	1/06/2019	30/06/2019	19,30%	JUNIO	2019	29	2,41%	$6.000.000	$ 139.925,00
2016-00402	19/07/2019	31/07/2019	19,28%	JULIO	2019	12	2,41%	$6.000.000	$ 57.840,00
2016-00402	1/08/2019	30/08/2019	19,32%	AGOSTO	2019	29	2,41%	$6.000.000	$ 140.070,00
2016-00402	1/09/2019	30/09/2019	19,32%	SEPTIEMBRE	2019	29	2,41%	$6.000.000	$ 140.070,00
2016-00402	1/10/2019	29/10/2019	19,32%	OCTUBRE	2019	28	2,41%	$6.000.000	$ 135.240,00
2016-00402	1/11/2019	30/11/2019	19,03%	NOVIEMBRE	2019	29	2,38%	$6.000.000	$ 137.967,50

192

2016-00402	1/12/2019	31/12/2019	18,91%	DICIEMBRE	2019	30	2,36%	$6.000.000	$ 141.825,00
2016-00402	1/01/2020	31/01/2020	18,77%	ENERO	2020	30	2,35%	$6.000.000	$ 140.775,00
2016-00402	1/02/2020	29/02/2020	19,06%	FEBRERO	2020	28	2,38%	$6.000.000	$ 133.420,00
2016-00402	1/03/2020	31/03/2020	18,95%	MARZO	2020	30	2,37%	$6.000.000	$ 142.125,00
2016-00402	1/04/2020	30/04/2020	18,69%	ABRIL	2020	29	2,34%	$6.000.000	$ 135.502,50
2016-00402	1/05/2020	31/05/2020	18,19%	MAYO	2020	30	2,27%	$6.000.000	$ 136.425,00
2016-00402	1/07/2020	31/07/2020	18,12%	JULIO	2020	30	2,27%	$6.000.000	$ 135.900,00
2016-00402	1/08/2020	30/08/2020	18,29%	AGOSTO	2020	29	2,29%	$6.000.000	$ 132.602,50
2016-00402	1/09/2020	30/09/2020	18,35%	SEPTIEMBRE	2020	29	2,29%	$6.000.000	$ 133.037,50
2016-00402	1/10/2020	29/10/2020	18,09%	OCTUBRE	2020	28	2,26%	$6.000.000	$ 126.630,00
2016-00402	1/11/2020	30/11/2020	17,84%	NOVIEMBRE	2020	29	2,23%	$6.000.000	$ 129.340,00
2016-00402	1/12/2020	31/12/2020	17,46%	DICIEMBRE	2020	30	2,18%	$6.000.000	$ 130.950,00
2016-00402	1/01/2021	31/01/2021	17,32%	ENERO	2021	30	2,16%	$6.000.000	$ 129.900,00
2016-00402	1/02/2021	28/02/2021	17,54%	FEBRERO	2021	27	2,19%	$6.000.000	$ 118.395,00
2016-00402	1/03/2021	31/03/2021	17,41%	MARZO	2021	30	2,18%	$6.000.000	$ 130.575,00
2016-00402	1/04/2021	30/04/2021	17,31%	ABRIL	2021	29	2,16%	$6.000.000	$ 125.497,50
2016-00402	1/05/2021	31/05/2021	17,22%	MAYO	2021	30	2,15%	$6.000.000	$ 129.150,00
2016-00402	1/06/2021	22/06/2021	17,21%	JUNIO	2021	21	2,15%	$6.000.000	$ 90.352,50
2016-00402	1/07/2021	31/07/2021	17,18%	JULIO	2021	30	2,15%	$6.000.000	$ 128.850,00
2016-00402	1/08/2021	31/08/2021	17,24%	AGOSTO	2021	30	2,16%	$6.000.000	$ 129.300,00
2016-00402	1/09/2021	30/09/2021	17,19%	SEPTIEMBRE	2021	29	2,15%	$6.000.000	$ 124.627,50
2016-00402	1/10/2021	11/10/2021	17,08%	OCTUBRE	2021	10	2,14%	$6.000.000	$ 42.700,00
TOTAL INTERESES									**$3.379.067,50**
COSTAS									**$6.000.000,00**
TOTAL INTERESES Y COSTAS									**$9.379.067,50**

118

LIQUIDACIÓN TOTAL		
TOTAL INTERESES Y CAPITAL FACTURACIÓN 2015	**$**	**280.247.165,16**
TOTAL INTERESES Y CAPITAL FACTURACIÓN 2016	**$**	**128.341.585,87**
COSTAS	**$**	**9.379.067,50**
TOTAL INTERESES Y COSTAS	**$**	**417.967.818,53**

De acuerdo a la liquidación presentada solicito a su despacho, se sirva tener en cuenta y aprobar.

NOTIFICACIONES. -

La suscrita apoderada, podrá ser notificada en la Transversal 84B No. 24 F – 15, oficina 304, Barrio Bosques de Modelia de la ciudad de Bogotá D.C., a los correos electrónicos: carolingridcardozo@yahoo.es, consultas@lexandinoabogados.com, asesorias@lexandinoabogados.com, o al número telefónico: (316) 740 0458

Del señor Juez,

Con mi acostumbrado respeto,

CAROL INGRID CARDOZO ISAZA
C.C. No. 52.220.015 de Bogotá
T.P. No. 93.435 del C.S. de la J.

LIQUIDACION DE CREDITO

JUZGADO	TERCERO CIVIL DEL CIRCUITO DE EJECUCION DE SENTENCIAS DE BOGOTA
No. PROCESO	2008-309(J-18)
NOMBRE DEMANDANTE	JORGE HUMBERTO BOADA BOHORQUEZ
NOMBRE DEMANDADOS	JUAN GUILLERMO TAMAYO

AÑO	MES	VALOR ADEUDADO	TASA DE INTERES BANCARIO ANUAL	TASA DE INTERES MORATORIO ANUAL	TASA DE INTERES MORATORIO MENSUAL	NO. DIAS	VALOR INTERES DEL MES
	OCTUBRE	$ 70.000.000	19,10%	28,65%	2,39%	22	$ 1.225.583
	NOVIEMBRE	$ 70.000.000	19,03%	28,55%	2,38%	30	$ 1.665.125
	DICIEMBRE	$ 70.000.000	18,92%	28,38%	2,37%	30	$ 1.655.500
	ENERO	$ 70.000.000	18,77%	28,16%	2,35%	30	$ 1.642.375
	FEBRERO	$ 70.000.000	19,06%	28,59%	2,38%	30	$ 1.667.750
	MARZO	$ 70.000.000	18,95%	28,43%	2,37%	30	$ 1.658.125
	ABRIL	$ 70.000.000	18,69%	28,04%	2,34%	30	$ 1.635.375
	MAYO	$ 70.000.000	18,19%	27,29%	2,27%	30	$ 1.591.625
	JUNIO	$ 70.000.000	18,12%	27,18%	2,27%	30	$ 1.585.500
	JULIO	$ 70.000.000	18,12%	27,18%	2,27%	30	$ 1.585.500
	AGOSTO	$ 70.000.000	18,29%	27,44%	2,29%	30	$ 1.600.375
	SEPTIEMBRE	$ 70.000.000	18,35%	27,53%	2,29%	30	$ 1.605.625
	OCTUBRE	$ 70.000.000	18,09%	27,14%	2,26%	30	$ 1.582.875
	NOVIEMBRE	$ 70.000.000	17,84%	26,76%	2,23%	30	$ 1.561.000
2020	DICIEMBRE	$ 70.000.000	17,46%	26,19%	2,18%	30	$ 1.527.750
	ENERO	$ 70.000.000	17,32%	25,98%	2,17%	30	$ 1.515.500
	FEBRERO	$ 70.000.000	17,54%	26,31%	2,19%	30	$ 1.534.750
	MARZO	$ 70.000.000	17,41%	26,12%	2,18%	30	$ 1.523.375
	ABRIL	$ 70.000.000	17,31%	25,97%	2,16%	30	$ 1.514.625
	MAYO	$ 70.000.000	17,22%	25,83%	2,15%	30	$ 1.506.750
	JUNIO	$ 70.000.000	17,21%	25,82%	2,15%	30	$ 1.505.875
	JULIO	$ 70.000.000	17,18%	25,77%	2,15%	30	$ 1.503.250
2021	AGOSTO	$ 70.000.000	17,24%	25,86%	2,16%	17	$ 854.817
TOTAL INTERESES MORATORIOS LIQUIDADOS DESDE EL 8 DE OCTUBRE DE 2019 A 17 DE AGOSTO DE 2021							**$ 12.741.458**
INTERESES MORATORIOS LIQUIDADOS HASTA EL 17 DE JULIO DE 2013							**$ 87.166.100**
INTERESES MORATORIOS LIQUIDADOS HASTA EL 7 DE OCTUBRE DE 2019							**$ 115.349.123**
CAPITAL							**$ 70.000.000**
TOTAL LIQUIDACION CREDITO CAPITAL + INTERESES TOTALES CAUSADOS							**$ 285.256.681**
ABONO A LIQUIDACION VALOR DE OFERTA DE REMATE							**$ 272.660.000**
SALDO LIQUIDACION DE CREDITO A FAVOR DEL DEMANDANTE							**$ 12.596.681**

Señor (a)
JUEZ TERCERO CIVIL DEL CIRCUITO DE EJECUCION DE SENTENCIAS DE BOGOTA.
E. S. D.

JUZGADO DE ORIGEN: 18 CIVIL DEL CIRCUITO DE BOGOTA
REF: PROCESO EJECUTIVO MIXTO. 110013103018**20080030900**
DEMANDANTE: JORGE HUMBERTO BOADA
DEMANDADA: JUAN GUILLERMO TAMAYO.

ASUNTO: ALLEGO LIQUIDACION DE CREDITO.

WILLIAM ANDRES ARIAS HUERTA, identificado como aparece al pie de mi firma, abogado en ejercicio y portador de la tarjeta profesional No. 206.149 del Consejo Superior de la Judicatura, actuando como apoderado judicial de la parte demandante, de la manera más respetuosa me permito allegar la liquidación de crédito actualizada de las obligaciones ejecutadas hasta el día 17 de agosto de 2021, fecha en la cual se efectúo audiencia de diligencia de remate judicial donde se adjudicó el bien inmueble a mi poderdante por la siguiente suma:

	PESOS
SALDO A CAPITAL	$70.000.000,oo
SALDO A INTERESES MORATORIOS CAUSADOS HASTA EL DÍA 7 DE OCTUBRE DE 2019	$202.515,223
SALDO INTERESES MORATORIOS CAUSADOS DESDE 8 DE OCTUBRE 2019 A 17 DE AGOSTO DE 2021	$12.741.458
TOTAL CAPITAL MAS INTERESES CAUSADOS	**$285.256.681,oo**
ABONO A CAPITAL POR REMATE JUDICIAL	**$272.660.000,oo**
SALDO DE LIQUIDACIÓN CREDITO A FAVOR DE LA PARTE DEMANDANTE.	**$12.596.681,oo**

DOCE MILLONES QUINIENTOS NOVENTA Y SEIS MIL SEISCIENTOS OCHENTA Y UN PESOS MCTE.

De esta manera dejo actualizada la liquidación de crédito con saldo a favor de la parte demandante, por lo que solicito se surta el traslado respectivo y se pronuncie sobre su aprobación.

Del señor (a) Juez,

Atentamente,

WILLIAM ANDRES ARIAS HUERTA
C.C. No.80.157.156 de Bogotá
T.P. No. 206.149 del C. S. de la J.

ASOLONJAS
Asociación Nacional de Lonjas Inmobiliarias

SABER
LONJA CERTIFICACIONES

RAA
Registro Abierto de Avaluadores

Señor
JULIO ALFONSO CHINGATE
Cedula No. 19.324.193
Bogotá D.C.

Respetado señor

Me permito dar a continuación el valor del avalúo Comercial del predio Ubicado en

TRASVERSAL 17 A No.98-20 APTO 1107/GJ65
EDIFICIO PORTAL DEL CHICO P.H.
BARRIO 008315 CHICO NORTE III SECTOR
BOGOTA DEPARTAMENTO CUNDINAMARCA

Perito Luz Marina Rincón, identificado con Cédula de Ciudadanía No 52.024.893 de Bogotá con Matrícula profesional de Registro Nacional de Avaluadores de Bienes Muebles e Inmuebles RNA.MI. 0198,Lonja Saber , RAA quien es miembro activo de esta Asociación.

VALOR TOTAL DEL AVALUO $ 811.204.000
Son: OCHOCIENTOS ONCE MILLONES DOSCIENTOS CUATRO MIL PESOS MONEDA CORRIENTE

En ningún caso, Luz Marina Rincón, puede garantizar que el avaluó cumpla con las expectativas, propósitos u objetivos del solicitante o propietario del inmueble, especialmente frente a la negociabilidad del mismo, aprobación o concesión de créditos o recepción del mismo como garantía.

Con lo anterior dejamos cumplida su solicitud y quedamos a su disposición para suministrar cualquier información adicional al respecto.

Cordialmente,

LUZ MARINA RINCON
RNA MI 0198- RAA 52024893
Teléfono: 321-4269599

ASOLONJAS
Asociación Nacional de Lonjas Inmobiliarias

SABER
LONJA CERTIFICACIONES

RAA
Registro Abierto de Avaluadores

AVALUO COMERCIAL
TRASVERSAL 17 A No. 98-20 APTO 1107
BARRIO 008315 CHICO NORTE III SECTOR
EDIFICIO PORTAL DEL CHICO
BOGOTA – CUNDINAMARCA

CLASE DE INMUEBLE: APARTAMENTO 1107/GJ

DIRECCIÓN: Transversal 17 A No.98-20 apto 1107

SOLICITADO POR: JULIO ALFONSO CHINGATE CABRERA

SOLICITADO A: LUZ MARINA RINCON
DE LA ASOCIACION NACIONAL DE LONJAS Y COLEGIOS INMOBILIARIOS –ASOLONJAS.
LONJA SABER – REGISTRO ANA 52024893

CHIP: AAA 0165 OCMS / AAA 0165 OKMS

Bogotá D. C. 14 de octubre de 2021

ASOLONJAS
Asociación Nacional de Lonjas Inmobiliarias

SABER
LONJA CERTIFICACIONES

RAA
Registro Abierto de Avaluadores

INFORME AVALUO COMERCIAL

- PORTADA
- INFORMACION GENERAL
- DESCRIPCION DEL SECTOR Y EL ENTORNO
- DESCRIPCION FISICA DEL INMUEBLE
- ASPECTOS JURIDICOS
- ASPECTOS ARQUITECTONICOS, URBANISTICOS Y OTROS DE INDOLE GENERAL
- ASPECTOS ECONOMICOS
- ASPECTOS TECNICOS
- CONCLUSIONES Y OBSERVACIONES
- DETERMINACION DEL VALOR
- ANEXOS

ASOLONJAS
Asociación Nacional de Lonjas Inmobiliarias

SABER
LONJA CERTIFICACIONES

RAA
Registro Abierto de Avaluadores

2. INFORMACION GENERAL O BASICA

2.1. CLASE DE AVALUO : Comercial 01 Urbano

2.2. TIPO DE INMUEBLE : Apto 1107/ Gj 65

2.2.1 LICENCIA : No suministrada

2.3 DIRECCION : Trasversal 17 A No.98-20

2.4. LOCALIZACION : Esta localizado al Nor oriente de Bogotá en el departamento de Cundinamarca – Predio Urbano

Localidad 2 Chapinero

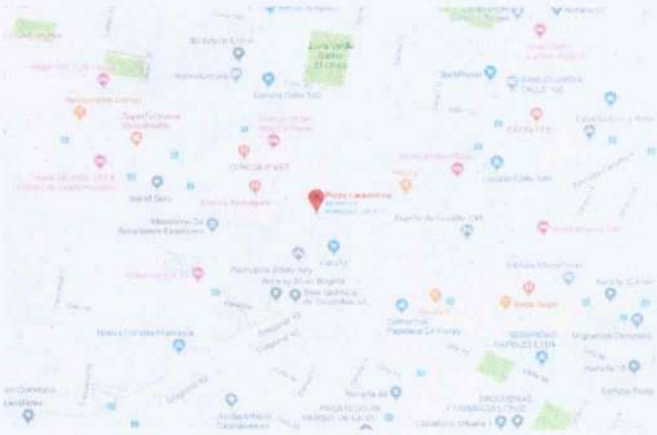

2.4.1. BARRIO : 008315 Chico Norte III Sector

2.4.2. CIUDAD : Bogotá

2.4.3. DEPARTAMENTO : Cundinamarca

ASOLONJAS
Asociación Nacional de Lonjas Inmobiliarias

SABER
LONJA CERTIFICACIONES

RAA
Registro Abierto de Avaluadores

2.4.4. UPZ : Unidad de planeación zonal 97 Chico Lago

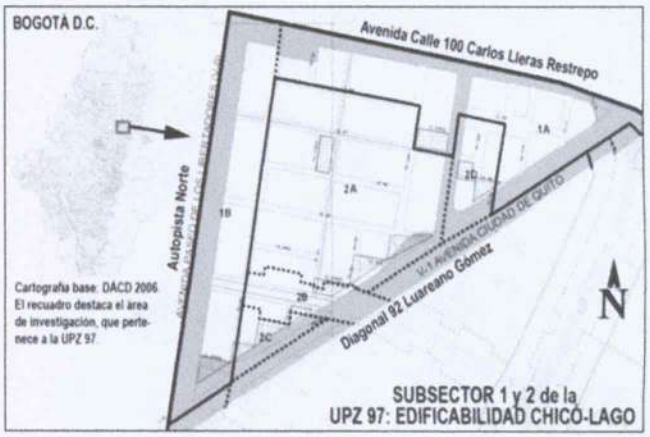

2.5. DESTINACION ACTUAL : Vivienda

2.6. FECHA DE LA VISITA : 13 de octubre de 2021

2.7. FECHA DEL INFORME : 14 de octubre de 2021

3. ASPECTOS URBANISTICOS DEL SECTOR:

3.1 BARRIOS ADYACENTES : Chico Norte , Chico Norte II sector El Nogal, El Refugio, El Retiro, Bella Vista, Antiguo Country, Chico Norte

3.2 ZONA DE INFLUENCIA : Calle 100, Carrera 15, Carrera 19 Autopista Norte

ASOLONJAS
Asociación Nacional de Lonjas Inmobiliarias

SABER
LONJA CERTIFICACIONES

RAA
Registro Abierto de Avaluadores

3.3 ESTRATO: Estrato Cinco (5)

Según información tomada del sinupot en el momento del levantamiento de información, se encontró que el predio corresponde al estrato Cinco (5) Lo anterior se encuentra justificado con la norma en el Plan de Ordenamiento Territorial (anexo Norma).

Destacándose en el sector los siguientes estratos:

5.....70%

6.....20%

0.....10%

3.4 ACTIVIDAD DEL SECTOR: En el sector encontramos actividades Residenciales y Comerciales Tipo I.

3.5 OBRAS GENERALES: Es un barrio en consolidación

3.6 TRANSPORTE PÚBLICO: Público, Sistema de transmilenio Por la Autopista Norte, Privado.

3.7 VIAS PRINCIPALES: Calle 100
Autopista Norte
Carrera 15- Carrera 19, Carrera 9

3.8 ACTIVIDAD EDIFICADORA: En progreso

3.9 INFRAESTRUCTURA URBANISTICA

- Vías Pavimentadas
- Andenes Concreto
- Sardineles Concreto

ASOLONJAS
Asociación Nacional de Lonjas Inmobiliarias

SABER
LONJA CERTIFICACIONES

RAA
Registro Abierto de Avaluadores

- Señalización Buena
- Alumbrado: Si
- Arborización: Si
- Zonas Verdes: Si
- Sector Normativo 1

4. ASPECTOS URBANISTICOS - NORMATIVIDAD URBANA:

4.1. ACUERDO - DECRETOS :Está reglamentado en el Plan Básico de Ordenamiento Territorial (P.B.O.T), de Bogotá Ley 675 de 2001 del 03 de agosto de 2001. Pendiente por modificar

4.2. EXPLOTACION BASICA :Vivienda y Comercio tipo I

4.3. APLICACION DE LA NORMA :Cumple con las normas establecidas por el Plan de Ordenamiento Territorial (P.O.T). sector normativo 1

5. ASPECTOS JURIDICOS - TITULACION

5.1. PROPIETARIO : Julio Alfonso Chingate Cabrera, Adquirió la Propiedad por EL ACTO 101 COMPRA VENTA mediante la Escritura Pública No.1460 del 11 de Agosto de 2004, otorgada en la Notaría 1 De Soacha

5.3. MATRICULA INMOBILIARIA : 50C- 1547006 / 50C- 1546892

5.4. CODIGO DEL SECTOR : 00831536
08315360500111005
8315360500102021

ASOLONJAS
Asociación Nacional de Lonjas Inmobiliarias

SABER
LONJA CERTIFICACIONES

RAA
Registro Abierto de Avaluadores

5.5. OBSERVACIONES

a) Ninguna de consideración.
b.) Uso actual : Vivienda
c.) Clase de terreno : Plano Área 11.58 m2
d.) Localización : Bogotá D.C.

6. IDENTIFICACION URBANISTICA DEL SECTOR

- **IDENTIFICACION** : Nomenclatura Urbana. Trasversal 17 A No. 98-20
- **LINDEROS** : No suministrados
- **FORMA GEOMETRICA** : Rectangular.
- **PERIMETRO** : Urbano

7. CARACTERISTICAS GENERALES DE LA CONSTRUCCION:

7.1. GENERALES

7.1.1. Vetustez : 19 años apertura del folio 16-07-2002

7.1.2. Número de pisos : Un piso

7.1.3. Categoría de los acabados : Buenos.

7.1.4. Estado de conservación : Bueno.

ASOLONJAS
Asociación Nacional de Lonjas Inmobiliarias

SABER
LONJA CERTIFICACIONES

RAA
Registro Abierto de Avaluadores

7.2 ESPECIFICACIONES CONSTRUCTIVAS

7.2.1. ESTRUCTURA	:	Vigas de amarre y columnas en concreto.
7.2.2. CUBIERTA	:	Placa – luces alógenas
7.2.3 ENTREPISOS	:	Placa – cornisas en yeso
7.2.4 MUROS	:	Ladrillo Estucado y pintado con estuco mármol
7.2.5. FACHADA	:	Ladrillo a la vista ventanales de vidrios incoloros con marcos metálicos.

7.3. ACABADOS GENERALES :

7.3.1. Pisos	:	Laminado en madera, Baldosa, Retal Mármol
7.3.2. Cielo raso	:	Placa
7.3.3. Muros	:	Ladrillo con estuco mármol
7.4.4. Marcos	:	Metálicos
7.3.5. Cubierta	:	Placa
7.3.6. Cocina	:	Mesón en granito con lavaplatos. Muebles en madera
7.3.7. Baños	:	Enchapados y juegos completos.
7.3.8. Puertas	:	Madera
7.3.9. Closet	:	Madera
7.3.10. Guarda-escobas	:	La Minado en madera

ASOLONJAS
Asociación Nacional de Lonjas Inmobiliarias

SABER
LONJA CERTIFICACIONES

RAA
Registro Abierto de Avaluadores

7.4 DISTRIBUCION INTERNA DEL INMUEBLE

Sala, Comedor, Cocina Integral, Zonas de Ropas, Hall de entrada, Alcoba principal con baño Closet, tina, Baño de Alcobas, Dos Alcobas, Hall de alcobas, Baño social

8. SERVICIOS PUBLICOS:

SERVICIO	EMPRESA
ACUEDUCTO Y ALCANTARILLADO	Si empresa de acueducto y alcantarillado
ENERGIA ELECTRICA	Si Codensa S.A.
GAS	Si Gas natural S.A.
TELEFONO / INTERNET	Si

9. METODOS VALUATORIOS

9.1. METODO COMPARATIVO : Técnica valuadora que busca establecer el valor comercial del bien, a partir del estudio de las ofertas o transacciones recientes de bienes semejantes y comparables al del objeto del avalúo. Tales ofertas o transacciones deberán ser clasificadas analizadas e interpretadas para llegar la estimación del valor comercial.

9.2. METODO REPOSICIÓN : Método para definir el costo de reemplazo o de regresar la condición inicial de un inmueble para que alcance la función de utilidad inicial, de acuerdo con los conceptos de construdata y otras fuentes autorizadas. Para las diferentes construcciones existentes, se utilizó el costo de sustitución a nuevo, lo cual es hipotéticamente ponderar los tipos de construcción actuales, presupuestando su costo de reposición y depreciándolo por la edad de la construcción, estado de conservación mantenimiento y destinación económica.

ASOLONJAS
Asociación Nacional de Lonjas Inmobiliarias

SABER
LONJA CERTIFICACIONES

RAA
Registro Abierto de Avaluadores

9.3 METODO DE COSTOS : Es el método tomado como base el costo Directo, el cual se estableció teniendo en Cuenta información suministrada por Constructores y lo establecido para ediciones, como Revista construdata No. 185, 186, 187

10. CONSIDERACIONES GENERALES, OBSERVACIONES Y CONCLUSIONES

Para determinar el valor de la construcción, se han tenido en cuenta los siguientes factores:

1. Costos directos y costos indirectos imputables.
2. Costos por metro cuadrado en el sector sobre el área total construida.
3. Localización, determinando si la construcción cumple con las normas actuales vigentes y ubicación versus uso.
4. Sus características de construcción.
5. La distribución de las áreas comunes sociales y de servicios.
6. Paga una administración mensual de $ 350.000 mensuales
7. Vigilancia privada las 24 horas (sala de espera – parqueadero de visitantes)
8. Hay buena demanda en el sector
9. El predio cuenta con un parqueadero
10. Avaluo catastral para el año 2021 $ 435.605.000
11. Estudio de mercado en la zona varia mucho esta en el rango de $ 4.800.000 a 9.800.000 pero todo depende de la vetustez y acabados

- **RÉGIMEN DE PROPIEDAD HORIZONTAL:** Sistema jurídico que regula el sometimiento a propiedad horizontal de un edificio o conjunto, construido o por construirse.
- **REGLAMENTO DE PROPIEDAD HORIZONTAL:** Estatuto que regula los derechos y obligaciones específicas de los copropietarios de un edificio o conjunto sometido al régimen de propiedad horizontal.

ASOLONJAS
Asociación Nacional de Lonjas Inmobiliarias

SABER
LONJA CERTIFICACIONES

RAA
Registro Abierto de Avaluadores

11. AVALUO COMERCIAL

TRASVERSAL 17 A No. 98-20 APTO 1107 /GJ 65
BARRIO 008315 –CHICO NORTE III SECTOR
BOGOTA – CUNDINAMARCA

ESPECIFICACION	AREA M²	VALOR M²	VALOR TOTAL
AREA DE TERRENO	11.58 m2	800.000	9.264.000
AREA DE COSNTRUCION	84.60 m2	8.900.000	752.940.000
GARAJE 65			49.000.000
VALOR TOTAL DEL PREDIO			$811.204.000

VALOR TOTAL DEL AVALUO $ 811.204.000
Son: OCHOCIENTOS ONCE MILLONES DOSCIENTOS CUATRO MIL PESOS MONEDA CORRIENTE

PERITO

LUZ MARINA RINCON

RAA 52024893-0198
ASOLONJAS-RAA-LONJA SABER

Bogotá D.C. 14 de octubre de 2021

Nota 1. Informe de común acuerdo con las normas y especificaciones de construcción para el estrato y la zona de ubicación del predio.

11.1 VIGENCIA DEL AVALUO

De acuerdo a lo establecido por los decretos 1420/ 1998 y 422/2000, expedidos por el Ministerio de Hacienda y Crédito Público y Ministerio de Desarrollo Económico , el presente avaluó comercial tiene una vigencia de un año , contando desde la fecha de expedición , siempre y cuando las condiciones físicas y normativas del inmueble avaluado , no sufra cambios significativos , así como tampoco se presenten variaciones representativas de las condiciones del mercado inmobiliario comparable.

11.2 PERITO AVALUADOR

ASOLONJAS
Asociación Nacional de Lonjas Inmobiliarias

SABER
LONJA CERTIFICACIONES

RAA
Registro Abierto de Avaluadores

RAA
Registro Abierto de Avaluadores

Corporación Autorregulador Nacional de Avaluadores - ANA

NIT: 900796614-2

Entidad Reconocida de Autorregulación mediante la Resolución 20910 de 2016 de la Superintendencia de Industria y Comercio

El señor(a) LUZ MARINA RINCON, identificado(a) con la Cédula de ciudadanía No. 52024893, se encuentra inscrito(a) en el Registro Abierto de Avaluadores, desde el 08 de Junio de 2018 y se le ha asignado el número de avaluador AVAL-52024893.

Al momento de expedición de este certificado el registro del señor(a) LUZ MARINA RINCON se encuentra activo y se encuentra inscrito en las siguientes categorías:

- Inmuebles Urbanos

Adicionalmente, ha inscrito las siguientes certificaciones de calidad de personas (Norma ISO 17024) y experiencia:

- Certificación expedida por Lonja de Propiedad Raíz Avaluadores y Constructores de Colombia, en la categoría Inmuebles Urbanos vigente hasta el 09 de Abril de 2022.

Los datos de contacto del Avaluador son:
Dirección: CARRERA19#82-85
Teléfono: 3214269599
Correo Electrónico: luzma.avalauos@gmail.com

Que revisados los archivos de antecedentes del Comité Disciplinario de la ERA Corporación Autorregulador Nacional de Avaluadores - ANA; no aparece sanción disciplinaria alguna contra el(la) señor(a) LUZ MARINA RINCON, identificado(a) con la Cédula de ciudadanía No. 52024893.

El(la) señor(a) LUZ MARINA RINCON se encuentra al día con el pago sus derechos de registro, así como con la cuota de autorregulación con Corporación Autorregulador Nacional de Avaluadores - ANA.

ASOLONJAS
Asociación Nacional de Lonjas Inmobiliarias

SABER
LONJA CERTIFICACIONES

RAA
Registro Abierto de Avaluadores

Luz Marina Rincón RNA MI 0198 - Asociación Nacional de Lonjas y Colegios Inmobiliarios ASOLONJAS.

El señor(a) LUZ MARINA RINCON, identificado(a) con la Cédula de ciudadanía No. 52024893, se encuentra inscrito(a) en el Registro Abierto de Avaluadores, desde el 08 de Junio de 2018 y se le ha asignado el número de avaluador AVAL-52024893 ANA

SABER
LONJA CERTIFICACIONES

AIU-000471-18-1

ACREDITADO ONAC
ORGANISMO NACIONAL DE ACREDITACIÓN DE COLOMBIA

ISO/IEC 17024:2012
16-OCP-001

EL ORGANISMO DE CERTIFICACIÓN DE PERSONAS

SABER LONJA CERTIFICACIONES

Otorga certificado en competencias laborales a:

Luz Marina Rincón

CC 52.024.893

Quien cumple con los requisitos de competencia de la evaluación de la conformidad de acuerdo al Esquema-CE-E-01 bajo las normas:
TCL 110302002 VRS 3 - NCL 210302001 VRS 2 - NCL 210302002 VRS 2

AVALUADOR DE BIENES INMUEBLES URBANOS

Fecha de Aprobación:	10 de Abril de 2018
Fecha Ultimo Mantenimiento:	9 de Abril de 2021
Fecha de Vencimiento:	9 de Abril de 2022

Erika Liliana Cubillos Cadena
Representante Legal

CE-F-026

ASOLONJAS
Asociación Nacional de Lonjas Inmobiliarias

SABER
LONJA CERTIFICACIONES

RAA
Registro Abierto de Avaluadores

CORPORACIÓN REGISTRO NACIONAL DE AVALUADORES DE BIENES MUEBLES E INMUEBLES

ASOLONJAS
Asociación Nacional de Lonjas y Colegios Inmobiliarios

Miembros Asociados y Federados a la
ASOCIACION NACIONAL DE LONJAS Y COLEGIOS INMOBILIARIOS ASOLONJAS

Corporaciones Legalmente constituidas de acuerdo a lo establecido por los Decretos 2150 de 1995-1420 de 1998 y ley 388 de 1997, y debidamente inscritas y registradas en la Cámara de Comercio de Bogotá y en el Ministerio de Desarrollo Económico, Resolución 032133. ,

NORMAS INTERNACIONALES DE INFORMACION FINANCIERA NIIF emitidas por **IASB** INTERNATIONAL ACCOUNTING STANDARD BOARD, en concordancia con las **IVS** NORMAS INTERNACIONALES DE VALUACION emitidas por INTERNATIONAL VALUATION STANDARDS COMMITTEE

CERTIFICA QUE:

LUZ MARINA RINCON

Identificado con Cédula de Ciudadanía No 52.024.893
Es Miembro Activo de la **CORPORACION REGISTRO NACIONAL DE AVALUADORES DE BIENES MUEBLES E INMUEBLES** y que está acreditado para ejercer la actividad de:

➢ PERITO AVALUADOR
A NIVEL NACIONAL

Matrícula Profesional No. **0198**

Registro Vigente Hasta **MARZO 2019**

Especialidad *Avalúos de Bienes Muebles e Inmuebles,*

Urbanos, Rurales, Maquinaria,
Equipo y Arte

Acreditación que emitimos, para todos los efectos legales, en Bogotá D.C.

URIEL RAMIREZ GIRALDO
Presidente Ejecutivo

ASOLONJAS PRESIDENTE COLOMBIA

Calle 90 N° 14 - 26 Oficina 215 - 216 Teléfonos: 623 40 44 - 621 36 92 - Fax: 256 14 55
E-mail: asolonjas@yahoo.es www.asolonjas.net - Bogotá D.C. - Colombia

Bogotá D.C. 14 de octubre de 2021

ASOLONJAS
Asociación Nacional de Lonjas Inmobiliarias

SABER
LONJA CERTIFICACIONES

RAA
Registro Abierto de Avaluadores

UBICACIÓN GEOGRAFICA DEL PREDIO

ASOLONJAS
Asociación Nacional de Lonjas Inmobiliarias

SABER
LONJA CERTIFICACIONES

RAA
Registro Abierto de Avaluadores

ESTUDIO DE MERCADO EN LA ZONA

FUENTE	IMAGEN	M2	VALOR	TELEFONO
METRO		96 m2	$ 800.000.000	3183903061
METRO		119 m2	$ 950.000.000	3107660459
METRO		88 m2	$ 870.000.000	3103143615
METRO		63 m2	$ 595.000.000	3156488006
		366 M2	$ 3.215.000.000	
Valor metro Cuadrado				**$8.784.153**

ASOLONJAS
Asociación Nacional de Lonjas Inmobiliarias

SABER
LONJA CERTIFICACIONES

RAA
Registro Abierto de Avaluadores

ASOLONJAS
Asociación Nacional de Lonjas Inmobiliarias

SABER
LONJA CERTIFICACIONES

RAA
Registro Abierto de Avaluadores

REGISTRO FOTOGRAFICO DEL PREDIO

ASOLONJAS
Asociación Nacional de Lonjas Inmobiliarias

SABER
LONJA CERTIFICACIONES

RAA
Registro Abierto de Avaluadores

ASOLONJAS
Asociación Nacional de Lonjas Inmobiliarias

SABER
LONJA CERTIFICACIONES

RAA
Registro Abierto de Avaluadores

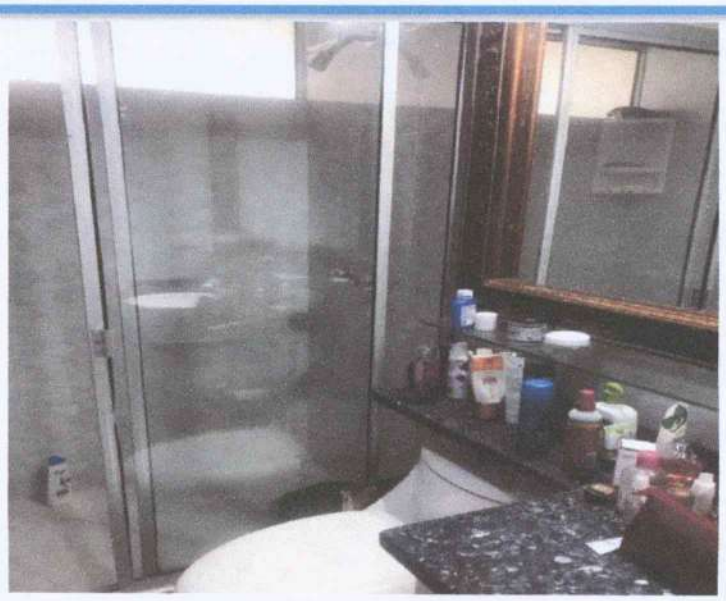

ASOLONJAS
Asociación Nacional de Lonjas Inmobiliarias

SABER
LONJA CERTIFICACIONES

RAA
Registro Abierto de Avaluadores

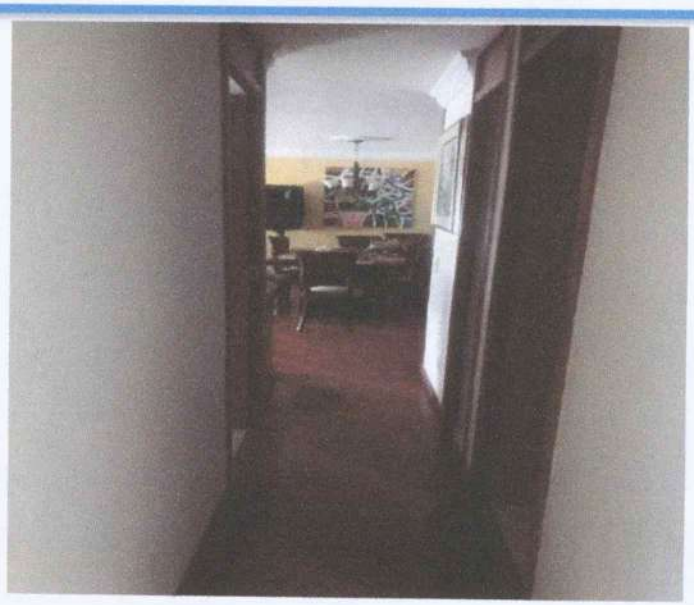

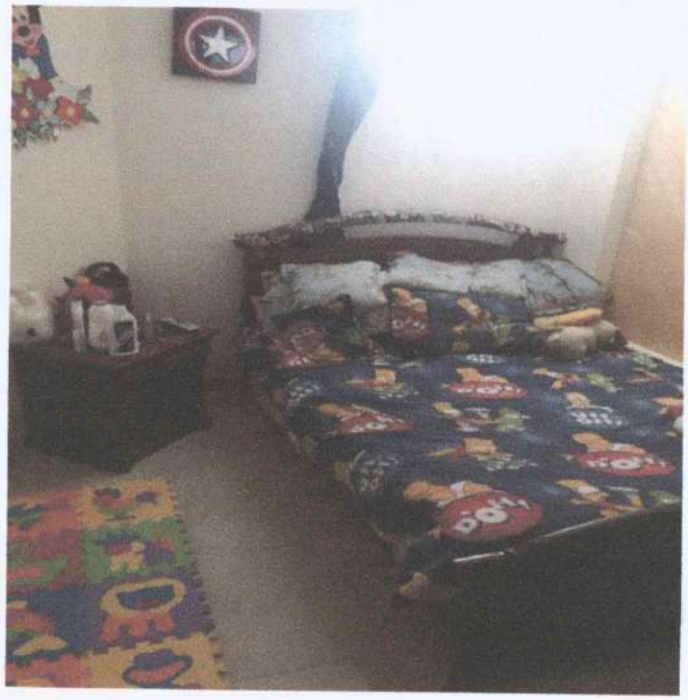

ASOLONJAS
Asociación Nacional de Lonjas Inmobiliarias

SABER
LONJA CERTIFICACIONES

RAA
Registro Abierto de Avaluadores

ALCALDÍA MAYOR
DE BOGOTÁ D. C.
Secretaría Distrital de
PLANEACIÓN

INFORME CONSOLIDADO DE LA LOCALIZACIÓN DEL PREDIO KR 17 A 98 20

El reporte consolidado recopila la información relevante para el desarrollo urbanístico de la ciudad, de cada uno de los temas disponibles en el SINUPOT con el objetivo de dar cumplimiento a los requerimientos de información del sector público, privado y de la ciudadanía.

LOCALIZACION DEL PREDIO SELECCIONADO:

- Bienes de Interes Cultural
- Excepciones de Norma
- Subsectores Uso
- Subsectores Edificabilidad
- Sectores Normativos
- Acuerdo 6
- Lotes de adicion
- Malla Vial
- Lotes
- Parques Metropolitanos
- Parques Zonales
- Manzanas
- Cuerpos de Agua
- Barrios

DOCUMENTO INFORMATIVO GRATUITO

Localización

Localidad	2-CHAPINERO
Barrio Catastral	008315-CHICO NORTE III SECTOR

ALCALDÍA MAYOR DE BOGOTÁ D. C.
Secretaría Distrital de PLANEACIÓN

INFORME CONSOLIDADO DE LA LOCALIZACIÓN DEL PREDIO KR 17 A 98 20

Manzana Catastral	00831536
Lote Catastral	0083153605
UPZ	97-CHICO LAGO

Las consultas por dirección, manzana, CHIP y selección espacial del predio corresponden a la información del mapa predial catastral de Bogotá, que suministra la Unidad Administrativa Especial de Catastro Distrital - UAECD a través de la Infraestructura de Datos Espaciales para el Distrito Capital ¿ IDECA trimestralmente para el Mapa de Referencia.

Norma Urbana

Sector Normativo	Código Sector: 1 Sector Demanda: A Decreto: Dec 059 de 2007 Mod.=Res 1000/2007. 1062/2007.612/2008.2475/2009.2476/2009.Dec 334/2010.Res 595/2012
Acuerdo 6 de 1990	Actividad6: RG Tratamiento6: A Decretos: Tipología:
Subsector Uso	I
Excepciones de Norma	El predio no se encuentra en esta zona.
Subsector Edificabilidad	A

Fuente: Secretaria Distrital de Planeación - Dirección de Norma Urbana, Dirección de Legalización y Mejoramiento Integral de Barrios.

Inmuebles de Interés Cultural

Inmueble de Interés	El predio no se encuentra en esta zona.

Fuente: Secretaria Distrital de Planeación - Dirección de Patrimonio y Renovación Urbana.

Plan Parcial

Plan Parcial	El predio no se encuentra en esta zona.

Fuente: Secretaria Distrital de Planeación - Dirección de Planes Parciales.

Legalización

Legalización	El predio no se encuentra en esta zona.

Fuente: Secretaria Distrital de Planeación - Dirección de Legalización y Mejoramiento Integral de Barrios.

Urbanismo

DOCUMENTO INFORMATIVO GRATUITO

ALCALDÍA MAYOR DE BOGOTÁ D. C.
Secretaría Distrital de PLANEACIÓN

INFORME CONSOLIDADO DE LA LOCALIZACIÓN DEL PREDIO KR 17 A 98 20

Urbanístico	El predio no se encuentra en esta zona.
Topográfico	El predio no se encuentra en esta zona.

Fuente: Secretaria Distrital de Planeación - Dirección de Información, Cartografía y Estadística.

Zonas Antiguas y Consolidadas

Sector Consolidado	El predio no se encuentra en esta zona.

Fuente: Secretaria Distrital de Planeación - Dirección de Información, Cartografía y Estadística.

Amenazas

Amenaza Remoción masa	El predio no se encuentra en esta zona.
Amenaza Inundación	El predio no se encuentra en esta zona.

Fuente: Instituto Distrital de Gestión de Riesgos y Cambio Climático, IDIGER.

Sistema de Áreas Protegidas

Reserva Forestal Nacional	El predio no se encuentra en esta zona.
Área Forestal Distrital	El predio no se encuentra en esta zona.

Fuente: Ministerio de Ambiente, Secretaría Distrital de Ambiente - SDA.

Reserva Vial

Reserva Vial	El predio no se encuentra en esta zona.

Fuente: Secretaria Distrital de Planeación - Dirección de Vías, Transporte y Servicios Públicos.

Estratificación

Atípicos	El predio no se encuentra en esta zona.
Estrato	5 Acto Administrativo: DEC551 de 12-SEP-19

Fuente: Secretaria Distrital de Planeación - Dirección de Estratificación.

NOTA GENERAL: Cualquier observación con respecto a la información remitirse a la fuente de la misma, según la temática.

DOCUMENTO INFORMATIVO Y GRATUITO www.shd.gov.co

La validez de este documento podrá verificarse en la página www.snrbotondepago.gov.co/certificado/

SNR SUPERINTENDENCIA DE NOTARIADO & REGISTRO

OFICINA DE REGISTRO DE INSTRUMENTOS PUBLICOS DE BOGOTA ZONA CENTRO

CERTIFICADO DE TRADICION MATRICULA INMOBILIARIA

Certificado generado con el Pin No: 211011454349628985 **Nro Matrícula: 50C-1547006**

Pagina 1 TURNO: 2021-659792

Impreso el 11 de Octubre de 2021 a las 07:44:51 AM

"ESTE CERTIFICADO REFLEJA LA SITUACION JURIDICA DEL INMUEBLE HASTA LA FECHA Y HORA DE SU EXPEDICION"

No tiene validez sin la firma del registrador en la ultima página

CIRCULO REGISTRAL: 50C - BOGOTA ZONA CENTRO DEPTO: BOGOTA D.C. MUNICIPIO: BOGOTA D. C. VEREDA: BOGOTA D. C.
FECHA APERTURA: 16-07-2002 RADICACIÓN: 2002-54798 CON: ESCRITURA DE: 03-07-2002
CODIGO CATASTRAL: **AAA0165OCMS**COD CATASTRAL ANT: SIN INFORMACION
NUPRE:

ESTADO DEL FOLIO: **ACTIVO**

==========

DESCRIPCION: CABIDA Y LINDEROS

Contenidos en ESCRITURA Nro 1048 de fecha 24-06-2002 en NOTARIA 44 de BOGOTA D.C. APARTAMENTO 1107 con area de 84.61 M2 con coeficiente de 1.198% (ART.11 DEL DECRETO 1711 DE JULIO 6/1984).

AREA Y COEFICIENTE

AREA - HECTAREAS: METROS : CENTIMETROS :
AREA PRIVADA - METROS : CENTIMETROS : / AREA CONSTRUIDA - METROS : CENTIMETROS:
COEFICIENTE : %

COMPLEMENTACION:

PROMOTORA ANDALUCIA S.A.ADQUIRIO POR COMPRA A PROMOTORA DE CENTROS COMERCIALES S.A. POR ESCRITURA 538 DE 19-04-2002 NOTARIA 44 DE BOGOTA, REGISTRADA AL FOLIO 1505257. PROMOTORA DE CENTROS COMERCIALES ADQUIRIO POR COMPRA A CIA URBANIZADORA EL CHICO NORTE LTDA POR ESCRITURA 4460 DE 04-09-68 NOTARIA 1 DE BOGOTA.

DIRECCION DEL INMUEBLE

Tipo Predio: URBANO
3) KR 17A 98 20 AP 1107 (DIRECCION CATASTRAL)
2) TV 17A 98 20 AP 1107 (DIRECCION CATASTRAL)
1) TRANSVERSAL 17-A 98-20 EDIFICIO PORTAL DEL CHICO P.H. APARTAMENTO 1107

DETERMINACION DEL INMUEBLE:
DESTINACION ECONOMICA:

MATRICULA ABIERTA CON BASE EN LA(s) SIGUIENTE(s) (En caso de integración y otros)

50C - 1505257

ANOTACION: Nro 001 Fecha: 03-05-2002 Radicación: 2002-33883

Doc: ESCRITURA 538 del 19-04-2002 NOTARIA 44 de BOGOTA D.C. VALOR ACTO: $

ESPECIFICACION: HIPOTECA CON CUANTIA INDETERMINADA: 0205 HIPOTECA CON CUANTIA INDETERMINADA (CARTA DE CREDITO POR $ 3.000.000.000.00)

PERSONAS QUE INTERVIENEN EN EL ACTO (X-Titular de derecho real de dominio,I-Titular de dominio incompleto)

DE: PROMOTORA ANDALUCIA S.A. **NIT# 8300846168 X**

A: SCOTIABANK COLPATRIA S.A. ANTES BANCO COLPATRIA MULTIBANCA COLPATRIA S.A **NIT# 8600345941 X**

ANOTACION: Nro 002 Fecha: 03-07-2002 Radicación: 2002-54798

Doc: ESCRITURA 1048 del 27-06-2002 NOTARIA 44 de BOGOTA D.C. VALOR ACTO: $

La validez de este documento podrá verificarse en la página www.snrbotondepago.gov.co/certificado/

SNR SUPERINTENDENCIA DE NOTARIADO & REGISTRO

OFICINA DE REGISTRO DE INSTRUMENTOS PUBLICOS DE BOGOTA ZONA CENTRO

CERTIFICADO DE TRADICION MATRICULA INMOBILIARIA

Certificado generado con el Pin No: 211011454349628985 **Nro Matrícula: 50C-1547006**

Impreso el 11 de Octubre de 2021 a las 07:44:51 AM

"ESTE CERTIFICADO REFLEJA LA SITUACION JURIDICA DEL INMUEBLE HASTA LA FECHA Y HORA DE SU EXPEDICION"

No tiene validez sin la firma del registrador en la ultima página

ESPECIFICACION: CONSTITUCION REGLAMENTO DE PROPIEDAD HORIZONTAL: 0317 CONSTITUCION REGLAMENTO DE PROPIEDAD HORIZONTAL

PERSONAS QUE INTERVIENEN EN EL ACTO (X-Titular de derecho real de dominio,I-Titular de dominio incompleto)

A: PROMOTORA ANDALUCIA S.A. **NIT# 830084168 X**

ANOTACION: Nro 003 Fecha: 07-03-2003 Radicación: 2003-21788

Doc: ESCRITURA 214 del 12-02-2003 NOTARIA 44 de BOGOTA VALOR ACTO: $

ESPECIFICACION: REFORMA REGLAMENTO DE PROPIEDAD HORIZONTAL: 0331 REFORMA REGLAMENTO DE PROPIEDAD HORIZONTAL EN CUANTO A QUE SE MODIFICA LA LICENCIA DE CONSTRUCCION DEL PROYECTO QUE AUTORIZA CAMBIOS INTERNOS EN LOS PISOS 1, 2, 3 Y 12 Y POR OTRA ASIGANARLE EL CARACTER DE BIEN COMUN A UN SECTOR DEL SOTANO

PERSONAS QUE INTERVIENEN EN EL ACTO (X-Titular de derecho real de dominio,I-Titular de dominio incompleto)

A: EDIFICIO PORTAL DEL CHICO PROPIEDAD HORIZONTAL

ANOTACION: Nro 004 Fecha: 17-07-2003 Radicación: 2003-65882

Doc: ESCRITURA 992 del 10-06-2003 NOTARIA 44 de BOGOTA VALOR ACTO: $96,129,000

ESPECIFICACION: COMPRAVENTA: 0125 COMPRAVENTA

PERSONAS QUE INTERVIENEN EN EL ACTO (X-Titular de derecho real de dominio,I-Titular de dominio incompleto)

DE: PROMOTORA ANDALUCIA S.A. **NIT# 8300846168**

A: SILVA PALACIOS ALVARO **CC# 79591618 X**

A: SILVA PALACIOS FERNANDO **CC# 79687706 X**

ANOTACION: Nro 005 Fecha: 17-07-2003 Radicación: 2003-65882

Doc: ESCRITURA 992 del 10-06-2003 NOTARIA 44 de BOGOTA VALOR ACTO: $

ESPECIFICACION: HIPOTECA CON CUANTIA INDETERMINADA: 0205 HIPOTECA CON CUANTIA INDETERMINADA

PERSONAS QUE INTERVIENEN EN EL ACTO (X-Titular de derecho real de dominio,I-Titular de dominio incompleto)

DE: SILVA PALACIOS ALVARO CC# 79591618 X

DE: SILVA PALACIOS FERNANDO CC# 79687706 X

A: SCOTIABANK COLPATRIA S.A. ANTES BANCO COLPATRIA MULTIBANCA COLPATRIA S.A **NIT# 8600345941**

ANOTACION: Nro 006 Fecha: 17-07-2003 Radicación: 2003-65882

Doc: ESCRITURA 992 del 10-06-2003 NOTARIA 44 de BOGOTA VALOR ACTO: $40,590,000

Se cancela anotación No: 1

ESPECIFICACION: CANCELACION HIPOTECA: 0774 CANCELACION HIPOTECA

PERSONAS QUE INTERVIENEN EN EL ACTO (X-Titular de derecho real de dominio,I-Titular de dominio incompleto)

DE: SCOTIABANK COLPATRIA S.A. ANTES BANCO COLPATRIA MULTIBANCA COLPATRIA S.A **NIT# 8600345941**

A: PROMOTORA ANDALUCIA S.A. **NIT# 8300846168**

SNR SUPERINTENDENCIA DE NOTARIADO & REGISTRO La guarda de la fe pública

La validez de este documento podrá verificarse en la página www.snrbotondepago.gov.co/certificado/

SNR SUPERINTENDENCIA DE NOTARIADO & REGISTRO

OFICINA DE REGISTRO DE INSTRUMENTOS PUBLICOS DE BOGOTA ZONA CENTRO

CERTIFICADO DE TRADICION MATRICULA INMOBILIARIA

Certificado generado con el Pin No: 211011454349628985 **Nro Matrícula: 50C-1547006**

Impreso el 11 de Octubre de 2021 a las 07:44:51 AM

"ESTE CERTIFICADO REFLEJA LA SITUACION JURIDICA DEL INMUEBLE HASTA LA FECHA Y HORA DE SU EXPEDICION"

No tiene validez sin la firma del registrador en la ultima página

ANOTACION: Nro 007 Fecha: 18-08-2004 Radicación: 2004-74675

Doc: ESCRITURA 1460 del 11-08-2004 NOTARIA 1 de SOACHA CUND. VALOR ACTO: $135,000,000

ESPECIFICACION: COMPRAVENTA: 0125 COMPRAVENTA ESTE Y OTRO

PERSONAS QUE INTERVIENEN EN EL ACTO (X-Titular de derecho real de dominio,I-Titular de dominio incompleto)

DE: SILVA PALACIOS ALVARO CC# 79591618

DE: SILVA PALACIOS FERNANDO CC# 79687706

A: CHINGATE CABRERA JULIO ALFONSO **CC# 19234193 X**

ANOTACION: Nro 008 Fecha: 18-08-2004 Radicación: 2004-74675

Doc: ESCRITURA 1460 del 11-08-2004 NOTARIA 1 de SOACHA CUND. VALOR ACTO: $

ESPECIFICACION: HIPOTECA CON CUANTIA INDETERMINADA: 0205 HIPOTECA CON CUANTIA INDETERMINADA ESTE Y OTRO (CARTA DE CREDITO POR $ 90.000.000.00)

PERSONAS QUE INTERVIENEN EN EL ACTO (X-Titular de derecho real de dominio,I-Titular de dominio incompleto)

DE: CHINGATE CABRERA JULIO ALFONSO CC# 19234193 X

A: BANCOLOMBIA S.A. 8909039388

ANOTACION: Nro 009 Fecha: 05-10-2004 Radicación: 2004-91799

Doc: ESCRITURA 2009 del 30-09-2004 NOTARIA 44 de BOGOTA D.C. VALOR ACTO: $28,000,000

Se cancela anotación No: 5

ESPECIFICACION: CANCELACION HIPOTECA: 0774 CANCELACION HIPOTECA ESTE Y OTRO

PERSONAS QUE INTERVIENEN EN EL ACTO (X-Titular de derecho real de dominio,I-Titular de dominio incompleto)

DE: SILVA PALACIOS ALVARO CC# 79591618

DE: SILVA PALACIOS FERNANDO CC# 79687706

A: SCOTIABANK COLPATRIA S.A. ANTES BANCO COLPATRIA MULTIBANCA COLPATRIA S.A **NIT# 8600345941**

ANOTACION: Nro 010 Fecha: 03-11-2011 Radicación: 2011-104719

Doc: OFICIO 3054 del 23-09-2011 JUZGADO 24 CIVIL M/PAL. de BOGOTA D.C. VALOR ACTO: $

ESPECIFICACION: EMBARGO EJECUTIVO CON ACCION PERSONAL: 0427 EMBARGO EJECUTIVO CON ACCION PERSONAL N. 2010-1682

PERSONAS QUE INTERVIENEN EN EL ACTO (X-Titular de derecho real de dominio,I-Titular de dominio incompleto)

DE: INMOBILIARIA COMERCIAL CRUZ Y PINZON LTDA

A: CHINGATE CABRERA JULIO ALFONSO **CC# 19234193 X**

ANOTACION: Nro 011 Fecha: 23-11-2011 Radicación: 2011-110921

Doc: OFICIO 2717 del 15-09-2011 JUZGADO 18 CIVIL DEL CIRCUITO de BOGOTA D.C. VALOR ACTO: $

Se cancela anotación No: 10

La validez de este documento podrá verificarse en la página www.snrbotondepago.gov.co/certificado/

SNR SUPERINTENDENCIA DE NOTARIADO & REGISTRO

OFICINA DE REGISTRO DE INSTRUMENTOS PUBLICOS DE BOGOTA ZONA CENTRO

CERTIFICADO DE TRADICION MATRICULA INMOBILIARIA

Certificado generado con el Pin No: 211011454349628985 **Nro Matrícula: 50C-1547006**

Pagina 4 TURNO: 2021-659792

Impreso el 11 de Octubre de 2021 a las 07:44:51 AM

"ESTE CERTIFICADO REFLEJA LA SITUACION JURIDICA DEL INMUEBLE HASTA LA FECHA Y HORA DE SU EXPEDICION"

No tiene validez sin la firma del registrador en la ultima página

ESPECIFICACION: CANCELACION PROVIDENCIA JUDICIAL: 0841 CANCELACION PROVIDENCIA JUDICIAL

PERSONAS QUE INTERVIENEN EN EL ACTO (X-Titular de derecho real de dominio,I-Titular de dominio incompleto)

DE: INMOBILIARIA COMERCIAL CRUZ Y PINZON LTDA

A: CHINGATE CABRERA JULIO ALFONSO **CC# 19234193**

ANOTACION: Nro 012 Fecha: 23-11-2011 Radicación: 2011-110921

Doc: OFICIO 2717 del 15-09-2011 JUZGADO 18 CIVIL DEL CIRCUITO de BOGOTA D.C. VALOR ACTO: $

ESPECIFICACION: EMBARGO EJECUTIVO CON ACCION MIXTA: 0428 EMBARGO EJECUTIVO CON ACCION MIXTA ESTE Y OTRO

PERSONAS QUE INTERVIENEN EN EL ACTO (X-Titular de derecho real de dominio,I-Titular de dominio incompleto)

DE: BANCOLOMBIA S.A.

A: CHINGATE CABRERA JULIO ALFONSO **CC# 19234193 X**

ANOTACION: Nro 013 Fecha: 24-03-2021 Radicación: 2021-24512

Doc: OFICIO 5660468461 del 19-03-2021 INSTITUTO DE DESARROLLO URBANO - IDU de BOGOTA D. C.

VALOR ACTO: $

ESPECIFICACION: VALORIZACION: 0212 VALORIZACION INSCRIPCION DE GRAVAMEN POR VALORIZACION ACUERDO 724 DE 2018

PERSONAS QUE INTERVIENEN EN EL ACTO (X-Titular de derecho real de dominio,I-Titular de dominio incompleto)

DE: INSTITUTO DE DESARROLLO URBANO I.D.U. **NIT# 8999990816**

NRO TOTAL DE ANOTACIONES: *13*

SALVEDADES: (Información Anterior o Corregida)

Anotación Nro: 0 Nro corrección: 1 Radicación: C2009-6724 Fecha: 13-05-2009

SE ACTUALIZA NUMERO CATASTRAL CON EL C.H.I.P., SE INCLUYE DIRECCION ACTUAL, SUMINISTRADA POR LA U.A.E.C.D., SEGUN RES. NO. 0350 DE 24/07/2007 PROFERIDA POR ESA ENTIDAD Y RES. NO. 5386 DE 14/08/2007 EXPEDIDA POR LA S.N.R.

Anotación Nro: 0 Nro corrección: 2 Radicación: Fecha: 23-03-2019

SE ACTUALIZA NOMENCLATURA Y/O CHIP, CON LOS SUMINISTRADOS POR LA U.A.E.C.D., RES. 2019-6608 PROFERIDA POR ESA ENTIDAD, RES. NO. 5386 DE 14/08/2007 EXPEDIDA POR LA S.N.R.

Anotación Nro: 2 Nro corrección: 1 Radicación: C2003-12813 Fecha: 26-12-2003

SE CORRIGE FECHA DE OTORGAMIENTO DE LA ESCRITURA 27-06-2002. NO 24-06-2002. C2003-12813 JSC/AUX21.

---

* * *
* * *
* * *
* * *
* * *
* * *
* * *
* * *
* * *

SNR SUPERINTENDENCIA DE NOTARIADO & REGISTRO La guarda de la fe pública

La validez de este documento podrá verificarse en la página www.snrbotondepago.gov.co/certificado/

SNR SUPERINTENDENCIA DE NOTARIADO & REGISTRO

OFICINA DE REGISTRO DE INSTRUMENTOS PUBLICOS DE BOGOTA ZONA CENTRO

CERTIFICADO DE TRADICION MATRICULA INMOBILIARIA

Certificado generado con el Pin No: 211011454349628985 **Nro Matrícula: 50C-1547006**

Impreso el 11 de Octubre de 2021 a las 07:44:51 AM

"ESTE CERTIFICADO REFLEJA LA SITUACION JURIDICA DEL INMUEBLE HASTA LA FECHA Y HORA DE SU EXPEDICION"

No tiene validez sin la firma del registrador en la ultima página

* * *

==========

FIN DE ESTE DOCUMENTO

El interesado debe comunicar al registrador cualquier falla o error en el registro de los documentos

USUARIO: Realtech

TURNO: 2021-659792 **FECHA: 11-10-2021**

EXPEDIDO EN: BOGOTA

El Registrador: JANETH CECILIA DIAZ CERVANTES

SUPERINTENDENCIA DE NOTARIADO & REGISTRO La guarda de la fe pública

3º

1

Señor
JUEZ TERCERO DE EJECUCIÓN CIVIL DEL CIRCUITO DE BOGOTÁ
E. S. D.

REF. PROCESO EJECUTIVO MIXTO No. 2011 – 00162 PROVENIENTE DEL JUZGADO 18 CIVIL DEL CIRCUITO DE BANCOLOMBIA CONTRA JULIO CHINGATE Y OTRO

Respetado señor Juez:

ORLANDO ANTONIO CHINGATE CABRERA, mayor y vecino de esta ciudad, identificado como aparece al píe de mi correspondiente firma, obrando como apoderado judicial del señor **JULIO ALFONSO CHINGATE CABRERA**, persona igualmente mayor y de esta vecindad, demandado dentro del proceso de la referencia, comedidamente manifiesto a su Despacho que por medio del presente escrito me permito objetar el avalúo presentado por la parte demandante para el efecto, en atención a que el mismo no se ajusta a la realidad comercial del inmueble cautelado, situación que se ha probado desde hace varios años a través de diversos dictámenes periciales no solo presentados por peritos contratados por la parte que represento, sino también por auxiliar de la justicia designado por el Despacho.

Es evidente, y no merece prueba alguna que el avalúo aprobado dentro del proceso corresponde al valor de los bienes cautelados para el año 2019, atendiendo para ello, que el mismo se aprobó por un valor superior incluso al que pretende hoy la parte demandante que se apruebe, incluidos en este apartamento y garaje, acreditando mediante avalúo las condiciones especiales del inmueble que obligan a no tener en cuenta solo el avaluó catastral, si no que por el contrario debe tenerse en cuenta el precio comercial de estos bienes, para no causar más perjuicios a mi representado, no es posible que la apoderada de la parte demandante en clara contravía del derecho pretenda hacer incurrir en error al Despacho para que se tenga como válido el avalúo catastral, cuando a lo largo de los últimos años se ha demostrado que el valor de los bienes cautelados es superior al avalúo catastral aumentado en el 50 %.

Nótese, que la regla general frente al valor de los bienes inmuebles es que este se incrementa año a año, pero con la desafortunada actuación de la apoderada de la parte demandante, se olvida que este avalúo catastral difiere de las verdaderas condiciones de valorización del sector, del precio del metro cuadrado en la zona específica, de la construcción interna del bien inmueble (apartamento), incluso cometiendo graves imprecisiones que atentan flagrantemente contra los derechos de mi representado, poniéndolo en grave estado de indefensión, a merced de la caprichosa y obstinada conducta de la parte

OFICINA DE APOYO PARA LOS JUZGADOS CIVILES DEL CIRCUITO DE EJECUCIÓN DE SENTENCIAS DE BOGOTÁ:

RADICADO	05 73-2021
Fecha Recibido	15-10-2021
Número de Folios	36 folios
Quien Recepciona	

demandante, que pretende a toda costa, rematar los bienes cautelados, con la firme intención de dejar en la calle a mi prohijado.

Si el avalúo del inmueble practicado incluso por auxiliar de la justicia designada por el Despacho a pesar de estar por debajo de los valores reales resultaba ajustado a diferencia de lo que pretende la parte demandante, no solo desconocer los derechos de mi representado sino afectarlo más de lo que ya se ha hecho en su patrimonio, como es posible que el valor dado a los bienes se reduzca de forma dramática e inexplicable, desconociendo fenómenos económicos como la valorización, y el auge de la zona en la que se encuentra ubicado el inmueble, queriendo dar validez al capricho y obstinación de la apoderada de la parte demandante, se reitera que el avalúo catastral no se ciñe a la realidad fáctica, a la realidad física del inmueble, a las normas procesales, a los acuerdos Distritales, y por dejar de un lado aspectos procedimentales, teóricos y prácticos, que deben ser necesariamente analizados, poniendo en grave riesgo con ello el patrimonio de quienes se encuentran demandados en este trámite judicial, generando con ello que se le causen mayores perjuicios de los que ya ha sido objeto mi representado.

Con apego a las normas procesales, y a la prevalencia del derecho sustancial sobre el formal, amparado en el artículo 228 de la Constitución Política, manifiesto al señor Juez que solicito no se de curso al avalúo catastral presentado por la parte demandante, atendiendo al derecho que le asiste a mi representado de que no se haga más gravosa su situación, y que no se desconozcan situaciones de hecho y de derecho que ya se encuentran ejecutoriadas dentro del proceso garantizando con ello el derecho a que no se causen más perjuicios a los demandados, con fundamento igualmente en lo dispuesto en el CGP, para llegar a la verdad real, solicitó a usted muy respetuosamente por ser procedente, se sirva desestimar el avalúo presentado por la perito.

Por ello, en aras de salvaguardar los derechos de mi representado se aporta dictamen pericial avalúo realizado por perito idónea, en el cual de forma detallada se determina el valor real de los bienes inmuebles cautelados, incluso aplicando valores actuales y reales, razón por la que se reitera que este avalúo que se presenta está ajustado a la realidad, lo que demuestra la buena fe con la que actúa la parte demandada, pues simplemente lo que se quiere es que se imparta justicia.

Así las cosas, solicitó al señor Juez desestimar o improbar el avalúo presentado por la parte demandante, y en su lugar correr traslado del avalúo presentado por el suscrito y aprobar el mismo por encontrarse ajustado a derecho el cual se presenta por valor total de

OCHOCIENTOS ONCE MILLONES DOSCIENTOS CUATRO MIL PESOS M/CTE ($811.204.000.oo).

Desde ya manifiesto al señor Juez que la parte demandante a incurrido en graves conductas que deben enmarcarse como **TEMERIDAD Y MALA FE,** porque la temeridad procesal *"consiste en la conducta de quien deduce pretensiones o defensas cuya inadmisibilidad o falta de fundamento no puede ignorar con arreglo a una mínima pauta de razonabilidad, configurándose, por lo tanto, frente a la conciencia de la propia sin razón".* La temeridad no es otra cosa que una acción, en este caso actuar procesal, que desborda lo normal, lo razonable y lo debido, así como ataca valores morales de los demandados quienes se ven obligados a defenderse, si es que lo pueden hacer sobre afirmaciones tendenciosas pretendiendo que se apruebe un avalúo contrario a la realidad.

Litigar con temeridad o accionar con temeridad en el juicio es la defensa sin fundamento jurídico. Es la conducta de quien sabe o debe saber que carece de razón y/o falta de motivos para deducir o resistir la pretensión y, no obstante, ello así lo hace, abusando de la jurisdicción, o resiste la pretensión del contrario. La conciencia de no tener razón o el saberse actuando sin poseer de razón legal, es lo que condiciona la temeridad. El comportamiento de temeridad se refleja ante el Juez de conocimiento, a través de toda la actuación en el proceso por lo absurdo, caprichoso, etcétera, de las pretensiones o defensas. Por otro lado, recurrir al tedio, aburrimiento y en consecuencia extender o prolongar el tiempo del proceso alegando un sin fin de coartadas, ya sea, enfermedad o viaje con la finalidad de acrecentar la cantidad de los honorarios y lo que es peor muchas veces en casos donde se sabe a ciencia cierta que no se podrá ganar; son claros ejemplos del actuar temerario a nivel procesal.

Además, la parte demandante ha actuado con **MALA FE PROCESAL**, es importante precisar o tener en claro los significados de temeridad y malicia. Así, tenemos que: *i) "La primera, consiste en la conducta de quien sabe o debe saber su mínima razón para litigar y, no obstante, lo hace, abusando de la jurisdicción; y ii) La segunda, se configura en cambio, por el empleo arbitrario del proceso o actos procesales, en contraposición a los fines de la jurisdicción, con un objeto netamente obstruccionista. Abusa y agrede a la jurisdicción".*

Malicia procesal es *"la utilización arbitraria de los actos procesales en su conjunto (inconducta procesal genérica) o aisladamente cuando el cuerpo legal los conmina con una sanción específica (inconducta procesal específica), y el empleo de las facultades, que la ley otorga a las partes, en contraposición con los fines del proceso, obstruyendo su curso y en violación de los deberes de lealtad, probidad y buena fe".*

Situación que igualmente se presenta en este asunto cuando a pesar de no temer los más mínimos fundamentos para presentar un avalúo en las condiciones que se pretende desconociendo decisiones ya adoptadas por el Despacho dentro de las cuales se estableció que el avalúo catastral no era suficiente para dar valor a los bienes cautelados, omitiendo reconocer los graves perjuicios que su conducta tendenciosa puede generar a mi representado.

Se anexa avaluó de los bienes inmuebles cautelados en treinta y dos (32) folios útiles.

Del Señor Juez,

Atentamente,

ORLANDO CHINGATE CABRERA
C. C. No. 19.216.658 de Bogotá
T. P. No. 142.845 del C. S. de la J.