

RV: JUZG. 2 CCTO EJEC. RDO.007-2016-00016-00 ACTUALIZACION LIQUIDACION DE CREDITO - EJECUTIVO REINTEGRA vs DANI MAURICIO VELASQUEZ LOPEZ

Centro Servicios Ejecucion Civil Circuito - Antioquia - Medellin

<oaecmed@cendoj.ramajudicial.gov.co>

Jue 10/03/2022 15:39

Para: Maria Cristina Cordero Villera <mcorderv@cendoj.ramajudicial.gov.co>; Juan Esteban Laverde Garcia <jlaverdg@cendoj.ramajudicial.gov.co>

De: Astrid Elena Pérez Peña <astridelenaperezp@gmail.com>

Enviado: jueves, 10 de marzo de 2022 1:27 p. m.

Para: Centro Servicios Ejecucion Civil Circuito - Antioquia - Medellin <oaecmed@cendoj.ramajudicial.gov.co>

Asunto: JUZG. 2 CCTO EJEC. RDO.007-2016-00016-00 ACTUALIZACION LIQUIDACION DE CREDITO - EJECUTIVO REINTEGRA vs DANI MAURICIO VELASQUEZ LOPEZ

Buenas Tardes

JUZGADO:	2 CIVIL DEL CIRCUITO DE EJECUCIONES DE MEDELLÍN
JUZGADO ORIGEN	7 CIVIL DEL CIRCUITO DE MEDELLÍN
RADICADO:	050013103-007-2016-00016-00
PROCESO:	EJECUTIVO PRENDARIO
DEMANDANTE:	REINTEGRA S.A.S.
DEMANDADO:	DANI MAURICIO VELASQUEZ LOPEZ
ASUNTO:	SE APORTA ACTUALIZACIÓN DE LA LIQUIDACIÓN DE CRÉDITO
FOLIOS:	4
ABOGADA:	ASTRID ELENA PÉREZ PEÑA - CELULAR 3146801246 - CORREO astridelenaperezp@gmail.com

Cordial Saludo,

Astrid Elena Pérez Peña

Abogada

Calle 75 Sur #43 A-36 Interior 1004 Sabaneta – Antioquia

Celular 314-6801246

[Correo Electrónico astridelenaperezp@gmail.com](mailto:astridelenaperezp@gmail.com)



Remitente notificado con
[Mailtrack](#)

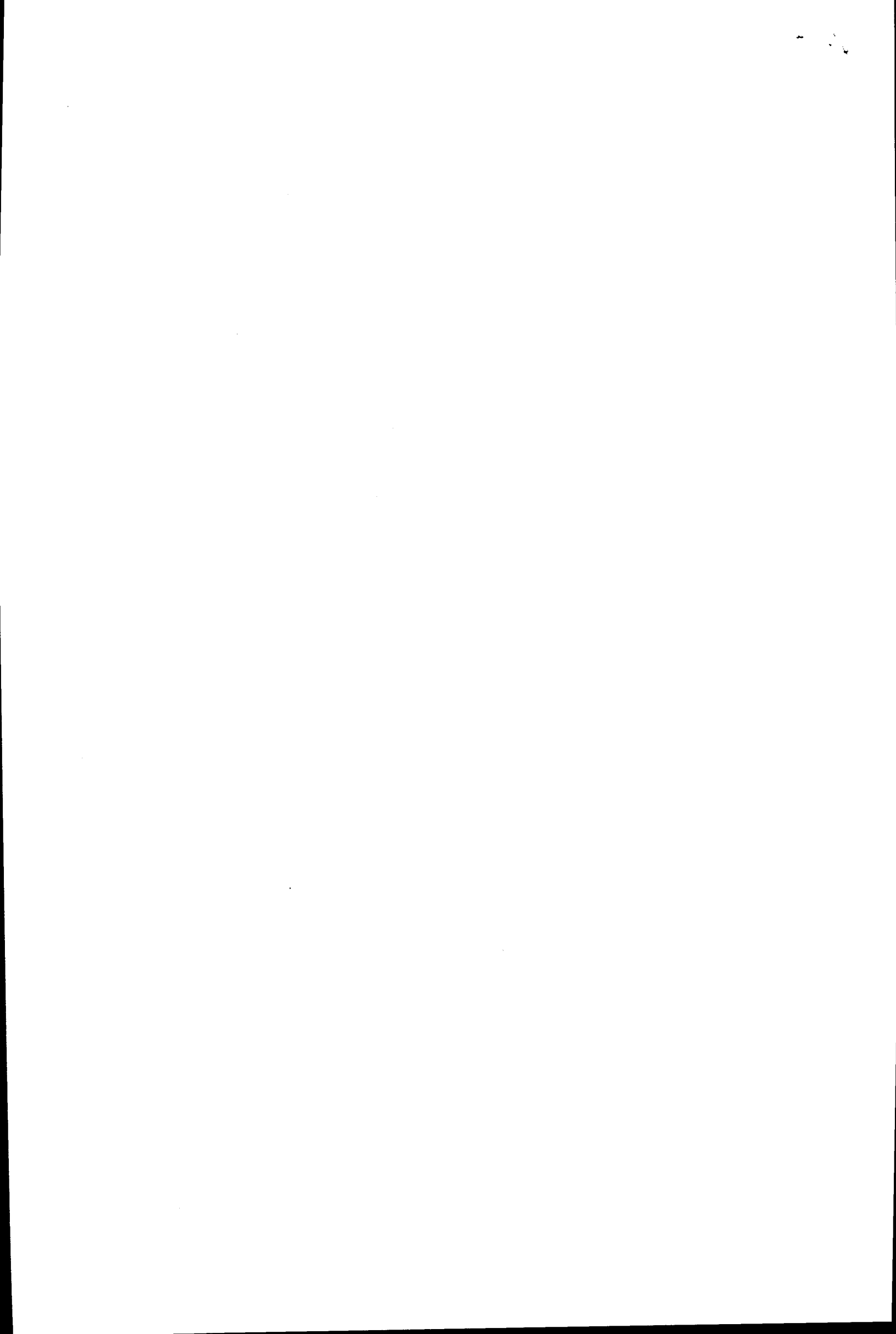

ASTRID ELENA PEREZ PEÑA
Abogada U. de M.

Señor
JUZGADO 02 CIVIL DEL CIRCUITO DE EJECUCIÓN MEDELLÍN – ANTIOQUIA
E.S.D.

JUZGADO ORIGEN:	JUZGADO 07 CIVIL DEL CIRCUITO DE MEDELLÍN
PROCESO:	EJECUTIVO PRENDARIO
DEMANDANTE:	BANCOLOMBIA S.A. (REINTEGRA)
DEMANDADO:	DANI MAURICIO VELÁSQUEZ LÓPEZ
RADICADO:	050013103-007-2016-00016-00
ASUNTO:	ANEXO LIQUIDACIÓN DE CRÉDITO
FOLIOS:	4.

En mi condición de apoderada de la parte demandante dentro del proceso de la referencia, allego a su Despacho la Liquidación del Crédito.

Señor Juez,

ASTRID ELENA PEREZ PEÑA
T.P. 98.973 C.S.J.

Celular 3146801246
Correo Electrónico: astridelenaperezp@gmail.com

ASTRID ELENA PEREZ PEÑA - OUTSOURCING LEGAL
LIQUIDACION DE CREDITO

Proceso: 3615
 Juzgado: JUZGADO 2 CIVIL ELEC. CIRCUITO DE MEDELLIN
 Radicado: 07-2016-00016

Tasa efectiva anual pactada:
 Tasa nominal mensual pactada:

Rol	Nombre	Documento
DEMANDANTE	BANCOLOMBIA S.A.	890.903.938
DEUDOR / DEMANDADO	DANI MAURICIO VELASQUEZ LOPEZ	1.128.433.493

050013303702

Desde	Hasta	Dias	Saldo capital	Valor Pago	Abono Capital	Incremento Capital	Efectiva Año 1.5	Efectiva Año 1.5 Mes	Nominal Final	Tasa Final	Intereses	Saldo Intereses	Abono Intereses
04/12/2015	31/12/2015	28	0,00	0,00	0,00	88.854.233,00	19,33	29,00	2,14	2,14	1.778.333,87	1.778.333,87	0,00
01/01/2016	31/01/2016	31	88.854.233,00	0,00	0,00	0,00	19,68	29,52	2,18	2,18	2.000.618,59	3.778.952,46	0,00
01/02/2016	29/02/2016	29	88.854.233,00	0,00	0,00	0,00	19,68	29,52	2,18	2,18	1.871.546,42	5.650.498,88	0,00
01/03/2016	02/03/2016	2	88.854.233,00	0,00	0,00	0,00	19,68	29,52	2,18	2,18	129.072,17	5.779.571,05	0,00
03/03/2016	31/03/2016	29	88.854.233,00	0,00	0,00	0,00	19,68	29,52	2,18	2,18	1.871.546,42	7.651.117,47	0,00
01/04/2016	30/04/2016	30	88.854.233,00	0,00	0,00	0,00	19,68	29,52	2,18	2,18	1.936.082,51	9.587.199,98	0,00
01/05/2016	31/05/2016	31	88.854.233,00	0,00	0,00	0,00	19,68	29,52	2,18	2,18	2.000.618,59	11.587.818,57	0,00
01/06/2016	30/06/2016	30	88.854.233,00	0,00	0,00	0,00	19,68	29,52	2,18	2,18	1.936.082,51	13.523.901,08	0,00
01/07/2016	31/07/2016	31	88.854.233,00	0,00	0,00	0,00	19,68	29,52	2,18	2,18	2.000.618,59	15.524.519,67	0,00
01/08/2016	31/08/2016	31	88.854.233,00	0,00	0,00	0,00	19,68	29,52	2,18	2,18	2.000.618,59	17.525.138,26	0,00
01/09/2016	30/09/2016	30	88.854.233,00	0,00	0,00	0,00	19,68	29,52	2,18	2,18	1.936.082,51	19.461.220,77	0,00
01/10/2016	31/10/2016	31	88.854.233,00	0,00	0,00	0,00	19,68	29,52	2,18	2,18	2.000.618,59	21.461.839,36	0,00
01/11/2016	30/11/2016	30	88.854.233,00	0,00	0,00	0,00	19,68	29,52	2,18	2,18	1.936.082,51	23.397.921,87	0,00
01/12/2016	31/12/2016	31	88.854.233,00	0,00	0,00	0,00	19,68	29,52	2,18	2,18	2.000.618,59	25.398.540,46	0,00
01/01/2017	31/01/2017	31	88.854.233,00	0,00	0,00	0,00	22,34	33,51	2,44	2,44	2.238.126,89	27.636.667,35	0,00
01/02/2017	28/02/2017	28	88.854.233,00	0,00	0,00	0,00	22,34	33,51	2,44	2,44	2.021.533,97	29.658.201,32	0,00
01/03/2017	31/03/2017	31	88.854.233,00	0,00	0,00	0,00	22,34	33,51	2,44	2,44	2.238.126,89	31.896.328,21	0,00
01/04/2017	30/04/2017	30	88.854.233,00	0,00	0,00	0,00	22,33	33,50	2,44	2,44	2.165.077,02	34.061.405,23	0,00
01/05/2017	31/05/2017	31	88.854.233,00	0,00	0,00	0,00	22,33	33,50	2,44	2,44	2.237.246,26	36.298.651,49	0,00
01/06/2017	30/06/2017	30	88.854.233,00	0,00	0,00	0,00	22,33	33,50	2,44	2,44	2.165.077,92	38.463.728,51	0,00
01/07/2017	31/07/2017	31	88.854.233,00	0,00	0,00	0,00	21,98	32,97	2,40	2,40	2.206.366,70	40.670.095,21	0,00
01/08/2017	31/08/2017	31	88.854.233,00	0,00	0,00	0,00	21,98	32,97	2,40	2,40	2.206.366,70	42.876.461,91	0,00
01/09/2017	30/09/2017	30	88.854.233,00	0,00	0,00	0,00	21,98	32,97	2,40	2,40	2.135.193,58	45.011.655,49	0,00
01/10/2017	31/10/2017	31	88.854.233,00	0,00	0,00	0,00	21,15	31,73	2,32	2,32	2.132.688,88	47.144.344,37	0,00
01/11/2017	30/11/2017	30	88.854.233,00	0,00	0,00	0,00	20,96	31,44	2,30	2,30	2.047.483,66	49.191.828,03	0,00
01/12/2017	30/12/2017	31	88.854.233,00	0,00	0,00	0,00	20,77	31,16	2,29	2,29	2.098.743,62	51.290.571,65	0,00
01/01/2018	31/01/2018	31	88.854.233,00	0,00	0,00	0,00	20,69	31,04	2,28	2,28	2.091.580,02	53.382.151,67	0,00
01/02/2018	28/02/2018	28	88.854.233,00	0,00	0,00	0,00	21,01	31,52	2,31	2,31	1.915.017,94	55.297.169,61	0,00
01/03/2018	31/03/2018	31	88.854.233,00	0,00	0,00	0,00	20,68	31,02	2,28	2,28	2.090.684,15	57.387.853,76	0,00
01/04/2018	30/04/2018	30	88.854.233,00	0,00	0,00	0,00	20,48	30,72	2,26	2,26	2.005.884,12	59.393.737,88	0,00
01/05/2018	31/05/2018	31	88.854.233,00	0,00	0,00	0,00	20,44	30,66	2,25	2,25	2.069.154,95	61.462.892,83	0,00
01/06/2018	30/06/2018	30	88.854.233,00	0,00	0,00	0,00	20,28	30,42	2,24	2,24	1.988.488,95	63.451.381,78	0,00
01/07/2018	31/07/2018	31	88.854.233,00	0,00	0,00	0,00	19,28	28,92	2,14	2,14	1.964.324,41	65.415.706,19	0,00
01/08/2018	31/08/2018	31	88.854.233,00	0,00	0,00	0,00	19,94	29,91	2,20	2,20	2.024.127,25	67.439.833,44	0,00
01/09/2018	30/09/2018	30	88.854.233,00	0,00	0,00	0,00	19,81	29,72	2,19	2,19	1.947.465,50	69.387.298,94	0,00
01/10/2018	31/10/2018	31	88.854.233,00	0,00	0,00	0,00	19,63	29,45	2,17	2,17	1.996.090,26	71.383.389,20	0,00

ASTRID ELENA PEREZ PEÑA - OUTSOURCING LEGAL
LIQUIDACION DE CREDITO

Proceso: 3615

Juzgado: JUZGADO 2 CIVIL EJEC. CIRCUITO DE MEDELLIN

Radicado: 07-2016-00016

050013303702

Tasa efectiva anual pactada:
 Tasa nominal mensual pactada:

Rei	Nombre	Documento
DEMANDANTE	BANCOLOMBIA S.A.	890.903.938
DEUDOR / DEMANDADO	DANI MAURICIO VELASQUEZ LOPEZ	1.128.433.493

Desde	Hasta	Dias	Saldo Capital	Valor Pago	Abono Capital	Incremento Capital	Efectiva Año 1-5	Nominal Mes	Tasa Final	Intereses	Saldo Intereses	Abono Intereses
01/11/2018	30/11/2018	30	88.854.233,00	0,00	0,00	0,00	0,00	19,49	2,16	1,919.417,53	73.302.806,73	0,00
01/12/2018	31/12/2018	31	88.854.233,00	0,00	0,00	0,00	0,00	19,40	2,15	1.975.228,89	75.278.035,62	0,00
01/01/2019	31/01/2019	31	88.854.233,00	0,00	0,00	0,00	0,00	19,16	2,13	1.953.405,96	77.231.441,58	0,00
01/02/2019	28/02/2019	28	88.854.233,00	0,00	0,00	0,00	0,00	19,70	2,18	1.808.645,78	79.040.087,36	0,00
01/03/2019	31/03/2019	31	88.854.233,00	0,00	0,00	0,00	0,00	19,37	2,15	1.972.504,08	81.012.591,44	0,00
01/04/2019	30/04/2019	30	88.854.233,00	0,00	0,00	0,00	0,00	19,32	2,14	1.904.478,18	82.917.069,62	0,00
01/05/2019	31/05/2019	31	88.854.233,00	0,00	0,00	0,00	0,00	19,34	2,15	1.969.778,40	84.886.848,02	0,00
01/06/2019	30/06/2019	30	88.854.233,00	0,00	0,00	0,00	0,00	19,30	2,14	1.902.718,83	86.789.566,85	0,00
01/07/2019	31/07/2019	31	88.854.233,00	0,00	0,00	0,00	0,00	19,28	2,14	1.964.324,41	88.753.891,26	0,00
01/08/2019	31/08/2019	31	88.854.233,00	0,00	0,00	0,00	0,00	19,32	2,14	1.967.960,79	90.721.852,05	0,00
01/09/2019	30/09/2019	30	88.854.233,00	0,00	0,00	0,00	0,00	19,32	2,14	1.904.478,18	92.626.330,23	0,00
01/10/2019	31/10/2019	31	88.854.233,00	0,00	0,00	0,00	0,00	19,10	2,12	1.947.941,49	94.574.271,72	0,00
01/11/2019	30/11/2019	30	88.854.233,00	0,00	0,00	0,00	0,00	19,03	2,11	1.878.930,81	96.453.202,53	0,00
01/12/2019	31/12/2019	31	88.854.233,00	0,00	0,00	0,00	0,00	18,91	2,10	1.930.614,17	98.383.816,70	0,00
01/01/2020	31/01/2020	31	88.854.233,00	0,00	0,00	0,00	0,00	18,77	2,09	1.917.824,10	100.301.640,80	0,00
01/02/2020	29/02/2020	29	88.854.233,00	0,00	0,00	0,00	0,00	19,06	2,12	1.818.858,07	102.120.498,87	0,00
01/03/2020	31/03/2020	31	88.854.233,00	0,00	0,00	0,00	0,00	18,95	2,11	1.934.264,96	104.054.763,83	0,00
01/04/2020	30/04/2020	30	88.854.233,00	0,00	0,00	0,00	0,00	18,69	2,08	1.848.877,60	105.903.641,43	0,00
01/05/2020	31/05/2020	31	88.854.233,00	0,00	0,00	0,00	0,00	18,19	2,03	1.864.631,15	107.768.272,58	0,00
01/06/2020	30/06/2020	30	88.854.233,00	0,00	0,00	0,00	0,00	18,12	2,02	1.798.247,22	109.566.519,80	0,00
01/07/2020	31/07/2020	31	88.854.233,00	0,00	0,00	0,00	0,00	18,12	2,02	1.858.188,79	111.424.708,59	0,00
01/08/2020	30/08/2020	31	88.854.233,00	0,00	0,00	0,00	0,00	18,29	2,04	1.873.826,08	113.298.534,67	0,00
01/09/2020	30/09/2020	30	88.854.233,00	0,00	0,00	0,00	0,00	18,35	2,05	1.818.714,46	115.117.249,13	0,00
01/10/2020	31/10/2020	31	88.854.233,00	0,00	0,00	0,00	0,00	18,09	2,02	1.855.426,29	116.972.675,42	0,00
01/11/2020	30/11/2020	30	88.854.233,00	0,00	0,00	0,00	0,00	17,84	2,00	1.773.261,77	118.745.937,19	0,00
01/12/2020	31/12/2020	31	88.854.233,00	0,00	0,00	0,00	0,00	17,46	1,96	1.797.205,67	120.543.142,86	0,00
01/01/2021	31/01/2021	31	88.854.233,00	0,00	0,00	0,00	0,00	17,32	1,94	1.784.213,49	122.327.356,35	0,00
01/02/2021	28/02/2021	28	88.854.233,00	0,00	0,00	0,00	0,00	17,54	1,97	1.629.980,14	123.957.336,49	0,00
01/03/2021	31/03/2021	31	88.854.233,00	0,00	0,00	0,00	0,00	17,41	1,95	1.792.567,88	125.749.904,37	0,00
01/04/2021	30/04/2021	30	88.854.233,00	0,00	0,00	0,00	0,00	17,31	1,94	1.725.759,40	127.475.663,77	0,00
01/05/2021	31/05/2021	31	88.854.233,00	0,00	0,00	0,00	0,00	17,22	1,93	1.774.921,20	129.250.584,97	0,00
01/06/2021	30/06/2021	30	88.854.233,00	0,00	0,00	0,00	0,00	17,21	1,93	1.716.765,89	130.967.350,86	0,00
01/07/2021	31/07/2021	31	88.854.233,00	0,00	0,00	0,00	0,00	17,18	1,93	1.771.201,45	132.738.552,31	0,00
01/08/2021	31/08/2021	31	88.854.233,00	0,00	0,00	0,00	0,00	17,24	1,94	1.776.780,47	134.515.332,78	0,00
01/09/2021	30/09/2021	30	88.854.233,00	0,00	0,00	0,00	0,00	17,19	1,93	1.714.966,01	136.230.298,79	0,00
01/10/2021	31/10/2021	31	88.854.233,00	0,00	0,00	0,00	0,00	17,08	1,92	1.761.894,93	137.992.193,72	0,00

**ASTRID ELENA PEREZ PEÑA - OUTSOURCING LEGAL
LIQUIDACION DE CREDITO**

Proceso: 3615
Juzgado: JUZGADO 2 CIVIL EJEC. CIRCUITO DE MEDELLIN
Radicado: 07-2016-00016

050013303702

Tasa efectiva anual pactada:
Tasa nominal mensual pactada:

Rol	Nombre	Documento
DEMANDANTE	BANCOLOMBIA S.A.	890.903.938
DEUDOR / DEMANDADO	DANI MAURICIO VELASQUEZ LOPEZ	1.128.433.493

Desde	Hasta	Dias	Saldo Capital	Valor Pago	Abono Capital	Incremento Capital	Efectiva		Nominal Mes	Tasa Final	Abono Intereses		
							Año	Año 1.5			Intereses	Saldo Intereses	
01/11/2021	30/11/2021	30	88.854.233,00	0,00	0,00	0,00	17,27	25,91	1,94	1,94	1.722.163,18	139.714.356,90	0,00
01/12/2021	31/12/2021	31	88.854.233,00	0,00	0,00	0,00	17,46	26,19	1,96	1,96	1.797.205,67	141.511.562,57	0,00
01/01/2022	31/01/2022	31	88.854.233,00	0,00	0,00	0,00	17,66	26,49	1,98	1,98	1.815.731,58	143.327.294,15	0,00
01/02/2022	28/02/2022	28	88.854.233,00	0,00	0,00	0,00	18,30	27,45	2,04	2,04	1.693.318,09	145.020.612,24	0,00
01/03/2022	09/03/2022	9	88.854.233,00	0,00	0,00	0,00	18,47	27,71	2,06	2,06	548.811,86	145.569.424,10	0,00
**Totales:					0,00	88.854.233,00					145.569.424,10		0,00

Capital: 88.854.233,00
Intereses de Plazo: 10.070.376,00
Intereses Moratorios: 145.569.424,10
Total: 244.494.033,10

[Handwritten signature]
7.7.9973

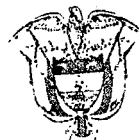

Oficina de Ejecución Civil Circuito
Revisado Marzo 11
Incorporado Kotnia
Pasa a Despacho _____