

RV: MEMORIAL APORTO LIQUIDACIONES 050013100120180056400

145

Centro Servicios Ejecucion Civil Circuito - Antioquia - Medellin <cserejccme@cendoj.ramajudicial.gov.co>

Mar 1/06/2021 11:24 AM

Para: Dayme Efrain Ramos Bohorquez <dramosb@cendoj.ramajudicial.gov.co>

📎 2 archivos adjuntos (254 KB)

MEMORIAL APORTANDO LIQUIDACIONES JOSE MIGUEL RAMIREZ GOMEZ 2019-00564.pdf; LIQUIDACION JOSE MIGUEL RAMIREZ OBLIGACIONES FACTORING.pdf;

---

De: Gabriel Machado <gabrmach@gmail.com>

Enviado: martes, 1 de junio de 2021 9:31 a. m.

Para: Centro Servicios Ejecucion Civil Circuito - Antioquia - Medellin <cserejccme@cendoj.ramajudicial.gov.co>

Asunto: MEMORIAL APORTO LIQUIDACIONES 050013100120180056400

Adjunto envío memorial dirigido a proceso con radicado 05001 31 03 001 2018 00564 00.

Mil gracias por la atención prestada.

--  
**⇒ Gabriel Jaime Machado Mejia**  
**Abogado Externo**  
**Cel: 313 685 32 14**  
**Oficina: Carrera 64 A # 48 - 37 oficina 105**  
**Suramericana 7**  
**Tel: 2601487 - 2601483**  
**E.mail: gabrmach@gmail.com**

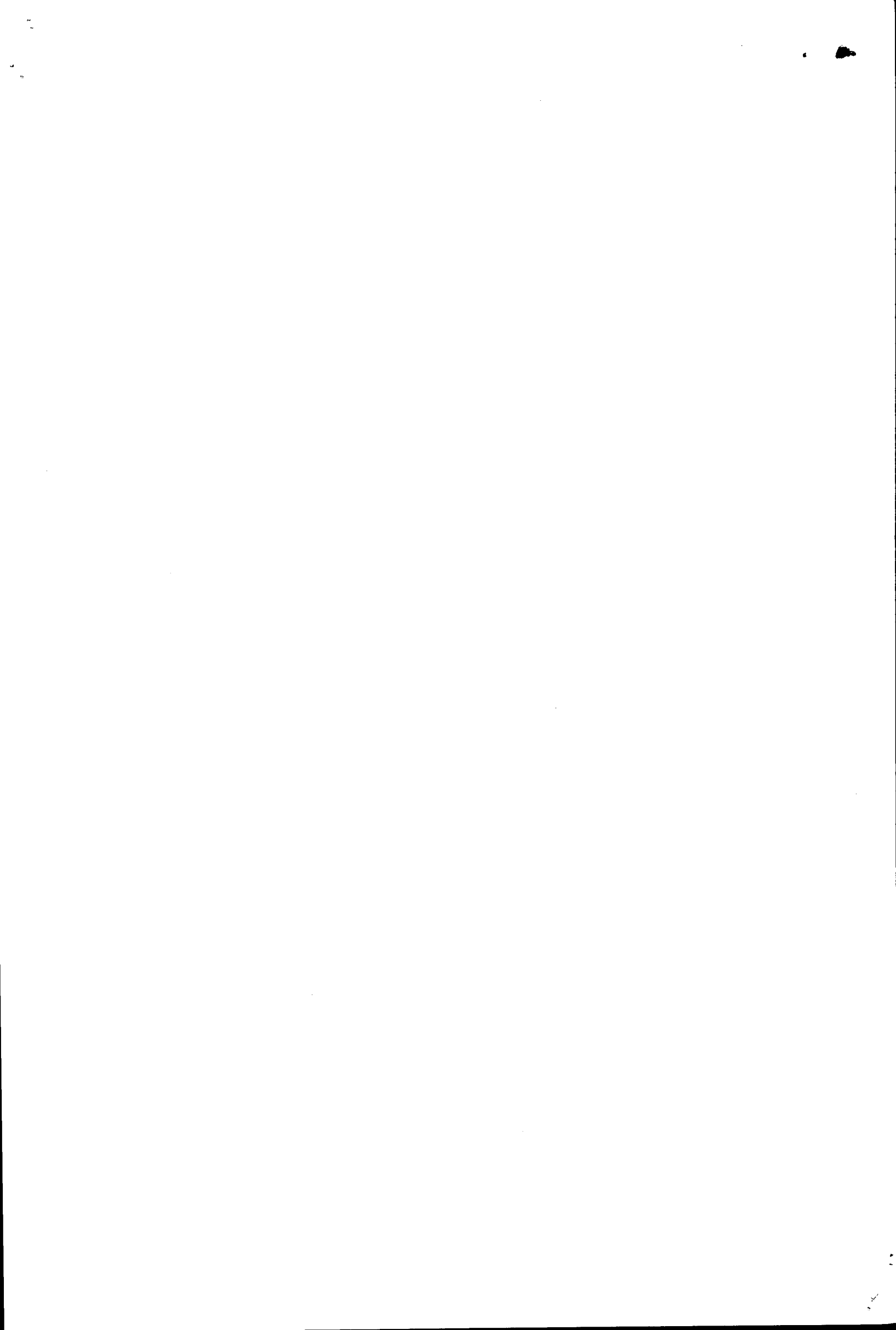

Señor  
**JUEZ PRIMERO (01) CIVIL DEL CIRCUITO EJECUCION DE SENTENCIAS DE  
MEDELLIN  
E. S. D.**

**PROCESO: EJECUTIVO CON GARANTIA HIPOTECARIA  
DEMANDANTE: BANCOLOMBIA S.A.  
DEMANDADO: JOSE MIGUEL RAMIREZ GOMEZ  
RADICADO: 2018-00564  
ACUMULADO: 2019-00151**

**JUZGADO DE ORIGEN: 11 CIVIL CIRCUITO DE MEDELLIN**

**ASUNTO: APORTO LIQUIDACIONES**

**GABRIEL JAIME MACHADO MEJIA**, identificado como aparece al pie de mi firma,  
en mi calidad de endosatario en procuración de BANCOLOMBIA S.A., solicito al  
Despacho, lo siguiente:

Se tenga en cuenta las liquidaciones que aportó al proceso correspondientes a las  
obligaciones demandadas.

De antemano agradezco al Despacho la colaboración prestada.

Atentamente

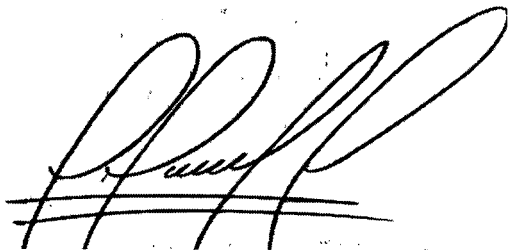

**GABRIEL JAIME MACHADO MEJIA**  
C.C.71.587.269 de Medellín  
T.P. No. 51.340 del C.S de la J.



LIQUIDACIÓN DE CRÉDITO

REFERENCIA: EJECUTIVO SINGULAR  
 DEMANDADO: BANCOLOMBIA S.A.

RADICADO:

Tasa mensual pactada >>>  Plazo Hasta   
 Resultado tasa pactada o pedida >>>  Máxima  Meses hasta (hor)   
 Mora TEA pactada, a mensual >>>  Máxima  1-jun-21 X  
 Tasa mensual pactada >>>  Máxima  Consumo  
 Resultado tasa pactada o pedida >>>  Máxima  Micro u Otros

Intereses en sentencia o liquidación anterior, Fol. >>

Vigencia	Desde	Hasta	Brio. Cte.	Máxima Mensual Autorizada	Tasa Aplicable	Intereses en esta columna capitalizándose a otros	Capital Liquidable		Intereses en esta Liquidación		Abonos		Saldo de Intereses		Saldo de Capital más Intereses
							Valor	Folio	Valor	Folio	Valor	Folio	Valor	Folio	
10-oct-18	31-oct-18	31-oct-18	19,63%	1,5	2,17%	5.491.110,000	0,00	83.564.110,96	0,00	65.574.874.110,96	0,00	5.574.874.110,96		5.574.874.110,96	
1-nov-18	30-nov-18	30-nov-18	19,46%	1,5	2,16%	5.491.110,000		118.616.240,71		202.162.351,67		5.689.292.351,67		5.689.292.351,67	
1-dic-18	31-dic-18	31-dic-18	19,40%	1,5	2,15%	5.491.110,000		330.312.027,53		437.136.570,57		5.811.422.027,53		5.811.422.027,53	
1-ene-19	31-ene-19	31-ene-19	19,16%	1,5	2,12%	5.491.110,000		116.024.543,05		596.882.978,08		6.048.002.978,08		6.048.002.978,08	
1-feb-19	28-feb-19	28-feb-19	19,10%	1,5	2,11%	5.491.110,000		119.756.408,50		674.859.695,91		6.165.969.695,91		6.165.969.695,91	
1-mar-19	31-mar-19	31-mar-19	19,37%	1,5	2,14%	5.491.110,000		117.855.002,67		792.554.698,58		6.283.664.698,58		6.283.664.698,58	
1-abr-19	30-abr-19	30-abr-19	19,32%	1,5	2,14%	5.491.110,000		117.855.002,67		910.359.404,29		6.401.480.404,29		6.401.480.404,29	
1-may-19	31-may-19	31-may-19	18,34%	1,5	2,14%	5.491.110,000		117.586.276,46		1.027.944.680,75		6.519.054.680,75		6.519.054.680,75	
1-jun-19	30-jun-19	30-jun-19	18,30%	1,5	2,14%	5.491.110,000		117.586.276,46		1.145.422.207,80		6.636.532.207,80		6.636.532.207,80	
1-ago-19	31-ago-19	31-ago-19	18,32%	1,5	2,13%	5.491.110,000		117.586.276,46		1.263.117.210,47		6.754.227.210,47		6.754.227.210,47	
1-oct-19	30-sep-19	30-sep-19	18,32%	1,5	2,14%	5.491.110,000		117.855.002,67		1.380.812.213,14		6.871.922.213,14		6.871.922.213,14	
1-nov-19	30-nov-19	30-nov-19	18,10%	1,5	2,12%	5.491.110,000		116.497.737,15		1.497.309.950,29		6.988.419.950,29		6.988.419.950,29	
1-dic-19	31-dic-19	31-dic-19	18,03%	1,5	2,11%	5.491.110,000		115.461.467,42		1.613.426.148,91		7.104.536.148,91		7.104.536.148,91	
1-ene-20	29-ene-20	29-ene-20	18,17%	1,5	2,10%	5.491.110,000		114.596.569,63		1.728.897.616,32		7.219.997.616,32		7.219.997.616,32	
1-feb-20	28-feb-20	28-feb-20	18,06%	1,5	2,09%	5.491.110,000		114.596.569,63		1.843.584.166,15		7.334.894.166,15		7.334.894.166,15	
1-mar-20	31-mar-20	31-mar-20	18,95%	1,5	2,11%	5.491.110,000		115.679.804,61		1.958.863.916,25		7.450.973.916,25		7.450.973.916,25	
1-abr-20	30-abr-20	30-abr-20	18,69%	1,5	2,08%	5.491.110,000		114.256.936,05		2.075.543.720,86		7.566.653.720,86		7.566.653.720,86	
1-may-20	31-may-20	31-may-20	18,19%	1,5	2,03%	5.491.110,000		111.515.315,76		2.188.802.658,91		7.680.972.658,91		7.680.972.658,91	
1-jun-20	30-jun-20	30-jun-20	18,12%	1,5	2,02%	5.491.110,000		111.300.026,72		2.301.317.974,67		7.792.427.974,67		7.792.427.974,67	
1-jul-20	30-jul-20	30-jul-20	18,23%	1,5	2,02%	5.491.110,000		112.026.223,59		2.412.448.091,39		7.903.556.091,39		7.903.556.091,39	
1-ago-20	30-sep-20	30-sep-20	18,09%	1,5	2,04%	5.491.110,000		112.026.223,59		2.523.578.028,10		8.014.686.028,10		8.014.686.028,10	
1-sep-20	30-oct-20	30-oct-20	18,69%	1,5	2,04%	5.491.110,000		112.394.863,96		2.635.643.251,70		8.126.752.251,70		8.126.752.251,70	
1-oct-20	30-nov-20	30-nov-20	17,84%	1,5	2,00%	5.491.110,000		109.585.948,93		2.748.036.135,25		8.239.148.135,25		8.239.148.135,25	
1-nov-20	31-dic-20	31-dic-20	17,46%	1,5	1,99%	5.491.110,000		109.585.948,93		2.858.002.948,62		8.350.112.948,62		8.350.112.948,62	
1-dic-20	31-ene-21	31-ene-21	17,84%	1,5	1,97%	5.491.110,000		107.482.896,49		2.968.588.897,75		8.459.898.897,75		8.459.898.897,75	
1-ene-21	28-feb-21	28-feb-21	17,54%	1,5	1,96%	5.491.110,000		109.585.948,93		3.076.071.794,24		8.567.181.794,24		8.567.181.794,24	
1-feb-21	31-mar-21	31-mar-21	17,41%	1,5	1,95%	5.491.110,000		107.205.531,08		3.185.657.743,16		8.676.767.743,16		8.676.767.743,16	
1-mar-21	30-abr-21	30-abr-21	17,31%	1,5	1,94%	5.491.110,000		106.650.346,35		3.293.584.110,15		8.784.684.110,15		8.784.684.110,15	
1-abr-21	31-may-21	31-may-21	17,22%	1,5	1,93%	5.491.110,000		106.150.161,71		3.400.789.641,22		8.891.899.641,22		8.891.899.641,22	
										3.507.499.897,58		8.998.549.897,58		8.998.549.897,58	
										3.615.990.149,29		9.104.700.149,29		9.104.700.149,29	
										3.617.325.656,74	0,00	9.108.435.656,74		9.108.435.656,74	

SALDO INTERESES CAUSADOS DESDE EL 1 DE SEPTIEMBRE DE 2017 HASTA EL 9 DE OCTUBRE DE 2018 5.491.110.000,00  
 SALDO DE CAPITAL 702.806.678,00  
 SALDO DE INTERESES 3.617.325.656,74  
 TOTAL CAPITAL MÁS INTERESES ADEUDADOS 9.811.042.334,74

24/6/21 

**RV: MEMORIAL APORTOLIQUIDACION CREDITO 5212 320006614 PROCESO  
05001310300120180056400**

148

Centro Servicios Ejecucion Civil Circuito - Antioquia - Medellin <cserejccme@cendoj.ramajudicial.gov.co>

Jue 3/06/2021 2:29 PM

Para: Dayme Efrain Ramos Bohorquez <dramosb@cendoj.ramajudicial.gov.co>

📎 2 archivos adjuntos (324 KB)

MEMORIAL APORTANDO LIQUIDACIONES JOSE MIGUEL RAMIREZ GOMEZ 2019-00564.pdf; LIQUIDACION JOSE MIGUEL RAMIREZ CREDITO HIPOTECARIO 5212 320006614 ULTIMA .pdf;

---

**De:** Gabriel Machado <gabrmach@gmail.com>

**Enviado:** jueves, 3 de junio de 2021 10:59 a. m.

**Para:** Centro Servicios Ejecucion Civil Circuito - Antioquia - Medellin <cserejccme@cendoj.ramajudicial.gov.co>

**Asunto:** MEMORIAL APORTOLIQUIDACION CREDITO 5212 320006614 PROCESO 05001310300120180056400

Adjunto estoy enviando memorial del asunto dirigido a proceso con radicado No.05001 31 03 **001 2018 00564** 00, juzgado de origen 11 Civil del Circuito.

Mil gracias por la atención prestada.

--  
**Gabriel Jaime Machado Mejia**  
**Abogado Externo**  
**Cel: 313 685 32 14**  
**Oficina: Carrera 64 A # 48 - 37 oficina 105**  
**Suramericana 7**  
**Tel: 2601487 - 2601483**  
**E.mail: [gabrmach@gmail.com](mailto:gabrmach@gmail.com)**





Señor  
**JUEZ PRIMERO (01) CIVIL DEL CIRCUITO EJECUCION DE SENTENCIAS DE  
MEDELLIN  
E. S. D.**

**PROCESO: EJECUTIVO CON GARANTIA HIPOTECARIA  
DEMANDANTE: BANCOLOMBIA S.A.  
DEMANDADO: JOSE MIGUEL RAMIREZ GOMEZ  
RADICADO: 2018-00564  
ACUMULADO: 2019-00151**

**JUZGADO DE ORIGEN: 11 CIVIL CIRCUITO DE MEDELLIN**

**ASUNTO: APORTO LIQUIDACIONES**

**GABRIEL JAIME MACHADO MEJIA**, identificado como aparece al pie de mi firma, en mi calidad de endosatario en procuración de BANCOLOMBIA S.A., solicito al Despacho, lo siguiente:

Se tenga en cuenta las liquidaciones que aporto al proceso correspondientes a las obligaciones demandadas.

De antemano agradezco al Despacho la colaboración prestada.

Atentamente

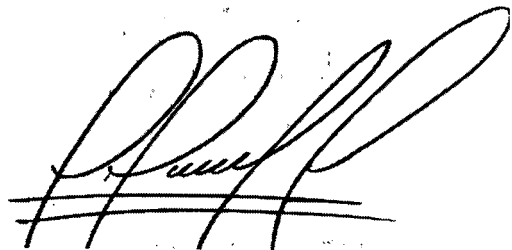

**GABRIEL JAIME MACHADO MEJIA**  
C.C.71.587.269 de Medellín  
T.P. No. 51.340 del C.S de la J.

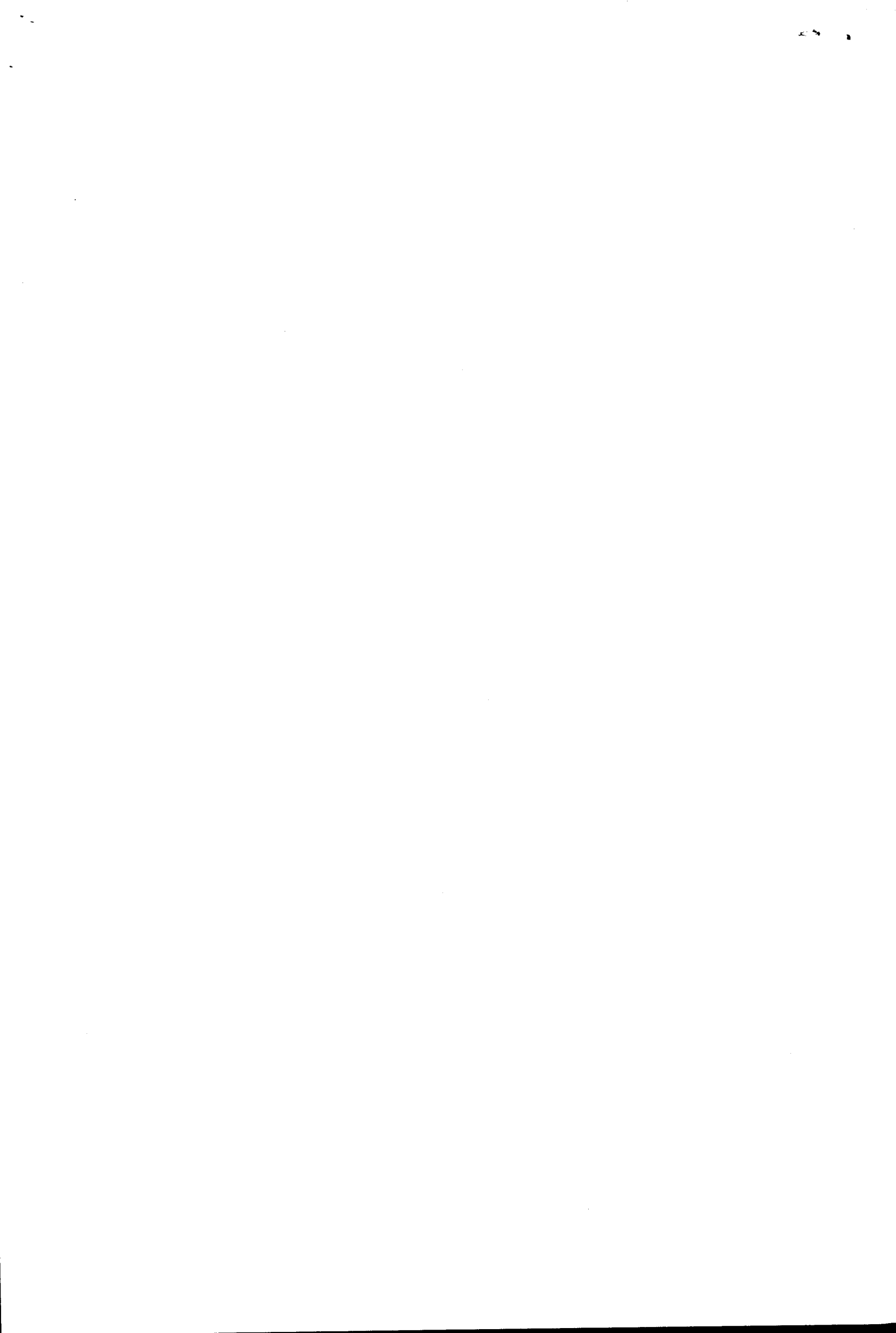

150



Medellin, junio 3 de 2021

Ciudad

**Titular** JOSE MIGUEL RAMIREZ GOMEZ  
**Cédula o Nit.** 92,506,398  
**Obligación Nro.** 52990006614  
**Mora desde** 08/06/2017

**Tasa pactada en el pagaré** 10.75%  
**Tasa de mora** 16.13%  
**Tasa máxima** 25.80%

Liquidación de la Obligación a jun 9 de 2017		
	Valor en pesos	
Capital		1,180,062,972.00
Int. Corrientes a fecha de demanda		176,353,035.00
Intereses por Mora		0.00
Seguros		0.00
<b>Total demanda</b>		<b>1,356,416,007.00</b>

Saldo de la obligación a jun 3 de 2021		
	Valor en pesos	
Capital		1,080,062,972.00
Interes Corriente		176,353,035.00
Intereses por Mora		681,678,255.91
Seguros en Demanda		0.00
<b>Total Demanda</b>		<b>1,938,094,262.91</b>

Seccion Gestion de Procesos de Conciliación



JOSE MIGUEL RAMIREZ GOMEZ

Concepto	Fecha de pago o proyección	T. Int. Remuneratorio y/o T. Int. Mora	Días Liq.	Capital Pesos	Interés remuneratorio Pesos	Interés de mora Pesos	Valor abono a capital pesos	Valor abono a intereses remuneratorio pesos	Valor abono a intereses de mora pesos	Valor abono a seguro pesos	Total abonado pesos	Saldo capital pesos después del pago	Saldo interés remuneratorio en pesos después del pago	Saldo interés de mora en pesos después del pago	Saldo total en pesos después del pago
Saldo Inicial	jun-9/2017			1.180.062.972,00	176.353.035,00	0,00	0,00	0,00	0,00	0,00	0,00	1.180.062.972,00	176.353.035,00	0,00	1.356.416.007,00
Saldo para Dint	jun-9/2017	10,75%	0	1.180.062.972,00	176.353.035,00	0,00	0,00	0,00	0,00	0,00	0,00	1.180.062.972,00	176.353.035,00	0,00	1.356.416.007,00
Cierre de Mes	jun-30-2017	16,13%	21	1.180.062.972,00	176.353.035,00	10.154.958,51	0,00	0,00	0,00	0,00	0,00	1.180.062.972,00	176.353.035,00	10.154.958,51	1.366.570.965,51
Cierre de Mes	jul-31-2017	16,13%	31	1.180.062.972,00	176.353.035,00	25.145.611,54	0,00	0,00	0,00	0,00	0,00	1.180.062.972,00	176.353.035,00	25.145.611,54	1.391.581.616,54
Cierre de Mes	ago-31-2017	16,13%	30	1.180.062.972,00	176.353.035,00	40.136.264,58	0,00	0,00	0,00	0,00	0,00	1.180.062.972,00	176.353.035,00	40.136.264,58	1.396.552.271,58
Cierre de Mes	sep-30-2017	16,13%	30	1.180.062.972,00	176.353.035,00	54.943.348,16	0,00	0,00	0,00	0,00	0,00	1.180.062.972,00	176.353.035,00	54.943.348,16	1.411.059.351,16
Cierre de Mes	oct-31-2017	16,13%	31	1.180.062.972,00	176.353.035,00	69.541.092,79	0,00	0,00	0,00	0,00	0,00	1.180.062.972,00	176.353.035,00	69.541.092,79	1.429.059.009,19
Cierre de Mes	nov-30-2017	16,13%	30	1.180.062.972,00	176.353.035,00	83.841.927,81	0,00	0,00	0,00	0,00	0,00	1.180.062.972,00	176.353.035,00	83.841.927,81	1.440.357.091,78
Cierre de Mes	dic-31-2017	16,13%	31	1.180.062.972,00	176.353.035,00	99.131.730,81	0,00	0,00	0,00	0,00	0,00	1.180.062.972,00	176.353.035,00	99.131.730,81	1.459.587.496,81
Cierre de Mes	ene-31-2018	16,13%	31	1.180.062.972,00	176.353.035,00	114.122.389,85	0,00	0,00	0,00	0,00	0,00	1.180.062.972,00	176.353.035,00	114.122.389,85	1.474.077.496,81
Cierre de Mes	feb-28-2018	16,13%	28	1.180.062.972,00	176.353.035,00	127.662.335,52	0,00	0,00	0,00	0,00	0,00	1.180.062.972,00	176.353.035,00	127.662.335,52	1.489.078.345,52
Cierre de Mes	mar-31-2018	16,13%	31	1.180.062.972,00	176.353.035,00	142.662.988,56	0,00	0,00	0,00	0,00	0,00	1.180.062.972,00	176.353.035,00	142.662.988,56	1.499.068.956,56
Cierre de Mes	abr-30-2018	16,13%	30	1.180.062.972,00	176.353.035,00	157.660.072,14	0,00	0,00	0,00	0,00	0,00	1.180.062.972,00	176.353.035,00	157.660.072,14	1.513.578.079,14
Cierre de Mes	may-31-2018	16,13%	31	1.180.062.972,00	176.353.035,00	172.150.725,16	0,00	0,00	0,00	0,00	0,00	1.180.062.972,00	176.353.035,00	172.150.725,16	1.528.566.732,16
Cierre de Mes	jun-30-2018	16,13%	30	1.180.062.972,00	176.353.035,00	186.657.808,76	0,00	0,00	0,00	0,00	0,00	1.180.062.972,00	176.353.035,00	186.657.808,76	1.543.073.815,76
Cierre de Mes	jul-31-2018	16,13%	31	1.180.062.972,00	176.353.035,00	201.648.461,79	0,00	0,00	0,00	0,00	0,00	1.180.062.972,00	176.353.035,00	201.648.461,79	1.558.064.468,79
Cierre de Mes	ago-31-2018	16,13%	31	1.180.062.972,00	176.353.035,00	216.639.114,83	0,00	0,00	0,00	0,00	0,00	1.180.062.972,00	176.353.035,00	216.639.114,83	1.573.055.121,83
Cierre de Mes	sep-30-2018	16,13%	30	1.180.062.972,00	176.353.035,00	231.146.198,41	0,00	0,00	0,00	0,00	0,00	1.180.062.972,00	176.353.035,00	231.146.198,41	1.587.582.205,41
Cierre de Mes	oct-31-2018	16,13%	31	1.180.062.972,00	176.353.035,00	246.136.851,45	0,00	0,00	0,00	0,00	0,00	1.180.062.972,00	176.353.035,00	246.136.851,45	1.601.552.858,45
Cierre de Mes	nov-30-2018	16,13%	30	1.180.062.972,00	176.353.035,00	260.643.935,03	0,00	0,00	0,00	0,00	0,00	1.180.062.972,00	176.353.035,00	260.643.935,03	1.617.059.942,03
Cierre de Mes	dic-31-2018	16,13%	31	1.180.062.972,00	176.353.035,00	275.634.588,06	0,00	0,00	0,00	0,00	0,00	1.180.062.972,00	176.353.035,00	275.634.588,06	1.632.050.950,06
Cierre de Mes	ene-29-2019	16,13%	29	1.180.062.972,00	176.353.035,00	290.165.184,54	0,00	0,00	0,00	0,00	0,00	1.180.062.972,00	176.353.035,00	290.165.184,54	1.647.041.249,10
Cierre de Mes	feb-28-2019	16,13%	28	1.180.062.972,00	176.353.035,00	304.165.183,71	0,00	0,00	0,00	0,00	0,00	1.180.062.972,00	176.353.035,00	304.165.183,71	1.661.591.192,17
Cierre de Mes	mar-31-2019	16,13%	31	1.180.062.972,00	176.353.035,00	319.155.838,81	0,00	0,00	0,00	0,00	0,00	1.180.062.972,00	176.353.035,00	319.155.838,81	1.676.082.931,81
Cierre de Mes	abr-30-2019	16,13%	30	1.180.062.972,00	176.353.035,00	333.862.922,39	0,00	0,00	0,00	0,00	0,00	1.180.062.972,00	176.353.035,00	333.862.922,39	1.690.576.832,39
Cierre de Mes	may-31-2019	16,13%	31	1.180.062.972,00	176.353.035,00	348.653.576,43	0,00	0,00	0,00	0,00	0,00	1.180.062.972,00	176.353.035,00	348.653.576,43	1.705.069.408,43
Cierre de Mes	jun-30-2019	16,13%	30	1.180.062.972,00	176.353.035,00	363.160.659,01	0,00	0,00	0,00	0,00	0,00	1.180.062.972,00	176.353.035,00	363.160.659,01	1.719.576.667,01
Cierre de Mes	jul-31-2019	16,13%	31	1.180.062.972,00	176.353.035,00	378.151.312,04	0,00	0,00	0,00	0,00	0,00	1.180.062.972,00	176.353.035,00	378.151.312,04	1.734.567.319,04
Cierre de Mes	ago-31-2019	16,13%	31	1.180.062.972,00	176.353.035,00	393.141.965,08	0,00	0,00	0,00	0,00	0,00	1.180.062.972,00	176.353.035,00	393.141.965,08	1.749.557.972,08
Cierre de Mes	sep-30-2019	16,13%	30	1.180.062.972,00	176.353.035,00	407.649.048,66	0,00	0,00	0,00	0,00	0,00	1.180.062.972,00	176.353.035,00	407.649.048,66	1.764.055.055,66
Cierre de Mes	oct-31-2019	16,13%	31	1.180.062.972,00	176.353.035,00	422.639.701,70	0,00	0,00	0,00	0,00	0,00	1.180.062.972,00	176.353.035,00	422.639.701,70	1.779.055.706,70
Cierre de Mes	nov-30-2019	16,13%	30	1.180.062.972,00	176.353.035,00	437.146.785,28	0,00	0,00	0,00	0,00	0,00	1.180.062.972,00	176.353.035,00	437.146.785,28	1.793.562.792,28
Abono	dic-27-2019	16,13%	27	1.180.062.972,00	176.353.035,00	450.203.169,50	100.000,000,00	0,00	0,00	0,00	0,00	1.080.062.972,00	176.353.035,00	450.203.169,50	1.793.562.792,28
Cierre de Mes	dic-31-2019	16,13%	4	1.080.062.972,00	176.353.035,00	451.973.525,21	0,00	0,00	0,00	0,00	0,00	1.080.062.972,00	176.353.035,00	451.973.525,21	1.793.562.792,28
Cierre de Mes	ene-31-2020	16,13%	31	1.080.062.972,00	176.353.035,00	466.656.356,82	0,00	0,00	0,00	0,00	0,00	1.080.062.972,00	176.353.035,00	466.656.356,82	1.793.562.792,28
Cierre de Mes	feb-29-2020	16,13%	29	1.080.062.972,00	176.353.035,00	481.150.945,79	0,00	0,00	0,00	0,00	0,00	1.080.062.972,00	176.353.035,00	481.150.945,79	1.793.562.792,28
Cierre de Mes	mar-31-2020	16,13%	31	1.080.062.972,00	176.353.035,00	495.360.705,57	0,00	0,00	0,00	0,00	0,00	1.080.062.972,00	176.353.035,00	495.360.705,57	1.793.562.792,28
Cierre de Mes	abr-30-2020	16,13%	30	1.080.062.972,00	176.353.035,00	509.360.705,57	0,00	0,00	0,00	0,00	0,00	1.080.062.972,00	176.353.035,00	509.360.705,57	1.793.562.792,28
Cierre de Mes	may-31-2020	16,13%	31	1.080.062.972,00	176.353.035,00	519.663.536,26	0,00	0,00	0,00	0,00	0,00	1.080.062.972,00	176.353.035,00	519.663.536,26	1.793.562.792,28
Cierre de Mes	jun-30-2020	16,13%	30	1.080.062.972,00	176.353.035,00	529.944.868,23	0,00	0,00	0,00	0,00	0,00	1.080.062.972,00	176.353.035,00	529.944.868,23	1.793.562.792,28
Cierre de Mes	jul-31-2020	16,13%	31	1.080.062.972,00	176.353.035,00	545.987.819,84	0,00	0,00	0,00	0,00	0,00	1.080.062.972,00	176.353.035,00	545.987.819,84	1.802.403.626,23
Cierre de Mes	ago-31-2020	16,13%	30	1.080.062.972,00	176.353.035,00	559.819.844,45	0,00	0,00	0,00	0,00	0,00	1.080.062.972,00	176.353.035,00	559.819.844,45	1.811.066.656,45
Cierre de Mes	sep-30-2020	16,13%	30	1.080.062.972,00	176.353.035,00	572.912.101,40	0,00	0,00	0,00	0,00	0,00	1.080.062.972,00	176.353.035,00	572.912.101,40	1.829.328.108,40
Cierre de Mes	oct-31-2020	16,13%	30	1.080.062.972,00	176.353.035,00	586.584.933,01	0,00	0,00	0,00	0,00	0,00	1.080.062.972,00	176.353.035,00	586.584.933,01	1.843.010.940,01
Cierre de Mes	nov-30-2020	16,13%	30	1.080.062.972,00	176.353.035,00	599.836.392,96	0,00	0,00	0,00	0,00	0,00	1.080.062.972,00	176.353.035,00	599.836.392,96	1.856.252.389,96
Cierre de Mes	dic-31-2020	16,13%	31	1.080.062.972,00	176.353.035,00	613.519.214,57	0,00	0,00	0,00	0,00	0,00	1.080.062.972,00	176.353.035,00	613.519.214,57	1.869.935.221,57
Cierre de Mes	ene-31-2021	16,13%	31	1.080.062.972,00	176.353.035,00	627.239.541,08	0,00	0,00	0,00	0,00	0,00	1.080.062.972,00	176.353.035,00	627.239.541,08	1.883.655.541,08
Cierre de Mes	feb-28-2021	16,13%	28	1.080.062.972,00	176.353.035,00	639.632.094,05	0,00	0,00	0,00	0,00	0,00	1.080.062.972,00	176.353.035,00	639.632.094,05	1.896.048.101,05
Cierre de Mes	mar-31-2021	16,13%	30	1.080.062.972,00	176.353.035,00	653.352.420,35	0,00	0,00	0,00	0,00	0,00	1.080.062.972,00	176.353.035,00	653.352.420,35	1.907.768.421,35
Cierre de Mes	abr-30-2021	16,13%													