

ESJR

Señor
JUZGADO DE ORIGEN 32 CIVIL MUNICIPAL DE BOGOTA D.C.
JUZGADO 4 CIVIL MUNICIPAL DE EJECUCION DE SENTENCIAS DE BOGOTA D.C.

E. S. D.

Referencia: PROCESO EJECUTIVO HIPOTECARIO
Demandante: BANCOLOMBIA S.A
Demandado: YENNY MUÑOZ CASTRO
Cedula: 1.032.377.222
Radicado: 2019-0030

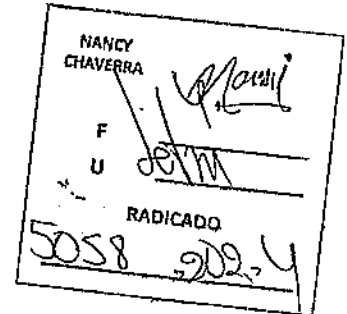

ASUNTO: LIQUIDACIÓN DE CRÉDITO

OF. E.JEC. MPAL. RADICAC.

DIANA ESPERANZA LEÓN LIZARAZO, identificado como aparece al pie de mi firma, actuando en calidad de apoderado judicial de la parte demandante dentro del proceso de la referencia, cordialmente concuro a su despacho para manifestarle que por medio del presente escrito aporté la liquidación del crédito objeto de este proceso, de acuerdo con el mediante el cual se ordenó seguir adelante con la ejecución.

Anexo liquidación de crédito expedida por BANCOLOMBIA S.A en 2 folios útiles.

Del señor Juez, atentamente

DIANA ESPERANZA LEÓN LIZARAZO
C.C. No. 52008552 de Bogotá D.C.
T.P. No. 101541 C.S. de la J.



República De Colombia
Rama Judicial Del Poder Público
Oficina de Ejecución Civil
Municipal de Bogotá, D. C.

TRASLADOS ART. 110 C. G. P.

En la fecha 05 NOV 2020 se fija el presente traslado
conforme a lo dispuesto en el Art. 446 del
Col el cual corre a partir del 06 NOV 2020
y vence el 11 NOV 2020

La Secretaria.



Medellín, junio 19 de 2020

Ciudad

Producto AudioPréstamo
Pagaré AUDIOPRESTAMO

Titular
Cédula o NIT
AudioPréstamo
Mora desde

YENNY MUÑOZ CASTRO
1,032,377,222
AUDIOPRESTAMO
agosto 15 de 2018

Tasa máxima Actual

24.04%

Liquidación de la Obligación a ago 15 de 2018	
Capital	Valor en pesos 6,913,372.00
Int. Corrientes a fecha de demanda	0.00
Intereses por Mora	0.00
Seguros	0.00
Total demanda	6,913,372.00

Saldo de la Obligación a Jun 19 de 2020	
Capital	Valor en pesos 6,653,543.00
Interes Corriente	0.00
Intereses por Mora	2,598,403.46
Seguros en Demanda	0.00
Total Demanda	9,251,946.46

Luz María Villegas Henao
Centro Preparación de Demandas

YENNY MUÑOZ CASTRO

Concepto	Fecha de pago o proyección	T. Int. Remuneratorio y/o T. Int. Mora	Días Lq.	Capital Pesos	Interés remuneratorio Pesos	Interés de mora Pesos	Valor abono a capital pesos	Valor abono a Interés remuneratorio pesos	Valor abono a Interés de mora pesos	Valor abono a seguro pesos	Total abonado pesos	Saldo capital pesos después del pago	Saldo Interés remuneratorio en pesos después del pago	Saldo Interés de mora en pesos después del pago	Saldo total en pesos después del pago
Saldo Inicial	ene-15-2018			5,913,372.00	0.00	0.00						5,913,372.00	0.00	0.00	5,913,372.00
Saldo por Demanda	ene-16-2018	0.00%	0	5,913,372.00	0.00	0.00	0.00	0.00	0.00	0.00	0.00	5,913,372.00	0.00	0.00	5,913,372.00
Cierre de Mes	ene-31-2018	25.15%	16	5,913,372.00	0.00	70,786.12	0.00	0.00	0.00	0.00	0.00	5,913,372.00	0.00	70,786.12	6,054,158.12
Cierre de Mes	feb-30-2018	25.01%	30	5,913,372.00	0.00	293,431.54	0.00	0.00	0.00	0.00	0.00	5,913,372.00	0.00	293,431.54	7,110,603.54
Cierre de Mes	oct-31-2018	25.81%	31	5,913,372.00	0.00	339,550.33	0.00	0.00	0.00	0.00	0.00	5,913,372.00	0.00	339,550.33	7,252,022.33
Cierre de Mes	nov-30-2018	25.04%	30	5,913,372.00	0.00	470,486.28	0.00	0.00	0.00	0.00	0.00	5,913,372.00	0.00	470,486.28	7,393,050.28
Cierre de Mes	dic-31-2018	25.64%	31	5,913,372.00	0.00	605,318.21	0.00	0.00	0.00	0.00	0.00	5,913,372.00	0.00	605,318.21	7,518,680.21
Cierre de Mes	ene-31-2019	22.13%	31	5,913,372.00	0.00	723,656.13	0.00	0.00	0.00	0.00	0.00	5,913,372.00	0.00	723,656.13	7,637,000.13
Cierre de Mes	feb-28-2019	23.86%	28	5,913,372.00	0.00	846,857.34	0.00	0.00	0.00	0.00	0.00	5,913,372.00	0.00	846,857.34	7,786,223.34
Cierre de Mes	mar-31-2019	23.50%	31	5,913,372.00	0.00	981,837.39	0.00	0.00	0.00	0.00	0.00	5,913,372.00	0.00	981,837.39	7,994,890.39
Cierre de Mes	abr-30-2019	24.44%	30	5,913,372.00	0.00	1,111,646.84	0.00	0.00	0.00	0.00	0.00	5,913,372.00	0.00	1,111,646.84	8,024,017.84
Cierre de Mes	may-31-2019	24.47%	31	5,913,372.00	0.00	1,245,040.86	0.00	0.00	0.00	0.00	0.00	5,913,372.00	0.00	1,245,040.86	8,150,112.86
Cierre de Mes	jun-30-2019	25.42%	30	5,913,372.00	0.00	1,375,841.50	0.00	0.00	0.00	0.00	0.00	5,913,372.00	0.00	1,375,841.50	8,289,213.00
Abono	jul-26-2019	25.40%	26	5,913,372.00	0.00	1,488,786.83	14,223.00	12,804.00	179,732.00	4,741.00	211,000.00	5,899,149.00	0.00	1,308,557.83	8,207,706.83
Abono	jul-29-2019	25.40%	3	5,899,149.00	0.00	1,321,402.33	245,800.00	14,518.00	58,151.00	4,350.00	322,823.00	5,853,643.00	0.00	1,203,251.33	7,016,794.33
Cierre de Mes	ago-31-2019	25.40%	2	5,853,543.00	0.00	1,271,506.04	0.00	0.00	0.00	0.00	0.00	5,853,543.00	0.00	1,271,506.04	7,025,049.04
Cierre de Mes	sep-31-2019	25.44%	31	5,853,543.00	0.00	1,400,840.27	0.00	0.00	0.00	0.00	0.00	5,853,543.00	0.00	1,400,840.27	8,054,383.27
Cierre de Mes	sep-30-2019	25.44%	30	5,853,543.00	0.00	1,526,062.58	0.00	0.00	0.00	0.00	0.00	5,853,543.00	0.00	1,525,662.58	8,178,505.59
Cierre de Mes	oct-31-2019	25.18%	31	5,853,543.00	0.00	1,654,117.32	0.00	0.00	0.00	0.00	0.00	5,853,543.00	0.00	1,654,117.32	8,307,060.32
Cierre de Mes	nov-30-2019	25.11%	30	5,853,543.00	0.00	1,777,763.35	0.00	0.00	0.00	0.00	0.00	5,853,543.00	0.00	1,777,763.35	8,431,286.35
Cierre de Mes	dic-31-2019	24.87%	31	5,853,543.00	0.00	1,904,603.87	0.00	0.00	0.00	0.00	0.00	5,853,543.00	0.00	1,904,603.87	8,556,448.87
Cierre de Mes	ene-31-2020	24.00%	31	5,853,543.00	0.00	2,031,256.02	0.00	0.00	0.00	0.00	0.00	5,853,543.00	0.00	2,031,256.02	8,084,042.02
Cierre de Mes	feb-29-2020	23.44%	29	5,853,543.00	0.00	2,159,810.85	0.00	0.00	0.00	0.00	0.00	5,853,543.00	0.00	2,159,810.85	8,004,453.85
Cierre de Mes	mar-31-2020	22.01%	31	5,853,543.00	0.00	2,278,277.10	0.00	0.00	0.00	0.00	0.00	5,853,543.00	0.00	2,278,277.10	8,831,320.10
Cierre de Mes	abr-30-2020	24.71%	30	5,853,543.00	0.00	2,406,136.13	0.00	0.00	0.00	0.00	0.00	5,853,543.00	0.00	2,401,138.13	9,053,652.13
Cierre de Mes	may-31-2020	24.12%	31	5,853,543.00	0.00	2,623,390.82	0.00	0.00	0.00	0.00	0.00	5,853,543.00	0.00	2,623,390.82	9,178,973.92
Saldo por Demanda	jun-19-2020	24.04%	19	5,853,543.00	0.00	2,598,403.43	0.00	0.00	0.00	0.00	0.00	5,853,543.00	0.00	2,598,403.43	8,241,646.46



Medellín, Junio 19 de 2020

Ciudad

Producto Consumo
Pagará 6120064870

Titular
Cédula o Nit.
Obligación Nro.
Mora desde

YENNY MUÑOZ CASTRO
1,032,377,222
6120064870
Julio 26 de 2018

Tasa máxima Actual

24.04%

Liquidación de la Obligación a Jun 26 de 2018	
Capital	Valor en pesos 1,843,514.00
Int. Corrientes a fecha de demanda	134,488.00
Intereses por Mora	0.00
Seguros	0.00
Total demanda	1,778,012.00

Saldo de la obligación a Jun 19 de 2020	
Capital	Valor en pesos 145,619.00
Interes Corriente	60,697.00
Intereses por Mora	8,702.49
Seguros en Demanda	0.00
Total Demanda	214,918.49

Luz María Villegas Henao
Centro Preparación de Demandas

YENNY MUÑOZ CASTRO

Concepto	Fecha de pago o proyección	T. Int. Remuneratorio y/o T. Int. Mora	Días Liq.	Capital Pesos	Interés remuneratorio Pesos	Interés de mora Pesos	Valor abono a capital pesos	Valor abono a Interés remuneratorio pesos	Valor abono a Interés de mora pesos	Valor abono a seguro pesos	Total abonado pesos	Saldo capital pesos después del pago	Saldo Interés remuneratorio en pesos después del pago	Saldo Interés de mora en pesos después del pago	Saldo total en pesos después del pago
Saldo Inicial	Jul-26-2019			1,643,614.00	134,498.00	0.00						1,643,614.00	134,498.00	0.00	1,778,112.00
Saldo para Demanda	Jul-26-2019	0.00%	0	1,643,614.00	134,498.00	0.00	0.00	0.00	0.00	0.00	0.00	1,643,614.00	134,498.00	0.00	1,778,112.00
Cierre de Mes	Jul-31-2019	26.27%	5	1,643,614.00	134,498.00	5,259.63	0.00	0.00	0.00	0.00	0.00	1,643,614.00	134,498.00	5,259.63	1,783,371.63
Cierre de Mes	ago-31-2019	26.16%	31	1,643,614.00	134,498.00	39,020.26	0.00	0.00	0.00	0.00	0.00	1,643,614.00	134,498.00	39,020.26	1,815,532.26
Cierre de Mes	sep-30-2019	26.04%	30	1,643,614.00	134,498.00	39,654.02	0.00	0.00	0.00	0.00	0.00	1,643,614.00	134,498.00	39,554.02	1,847,540.02
Cierre de Mes	oct-31-2019	25.81%	31	1,643,614.00	134,498.00	101,943.50	0.00	0.00	0.00	0.00	0.00	1,643,614.00	134,498.00	101,813.50	1,849,825.50
Cierre de Mes	nov-30-2019	25.64%	30	1,643,614.00	134,498.00	133,041.34	0.00	0.00	0.00	0.00	0.00	1,643,614.00	134,498.00	133,041.34	1,911,053.34
Cierre de Mes	dic-31-2019	25.54%	31	1,643,614.00	134,498.00	185,093.85	0.00	0.00	0.00	0.00	0.00	1,643,614.00	134,498.00	185,093.85	1,943,105.85
Cierre de Mes	ene-31-2020	22.13%	31	1,643,614.00	134,498.00	189,236.38	0.00	0.00	0.00	0.00	0.00	1,643,614.00	134,498.00	189,236.38	1,971,248.38
Cierre de Mes	feb-29-2020	22.69%	28	1,643,614.00	134,498.00	222,615.48	0.00	0.00	0.00	0.00	0.00	1,643,614.00	134,498.00	222,615.48	2,000,527.46
Cierre de Mes	mar-31-2020	25.50%	31	1,643,614.00	134,498.00	264,632.00	0.00	0.00	0.00	0.00	0.00	1,643,614.00	134,498.00	264,632.00	2,032,544.60
Cierre de Mes	abr-30-2020	25.41%	30	1,643,614.00	134,498.00	265,439.76	0.00	0.00	0.00	0.00	0.00	1,643,614.00	134,498.00	265,439.76	2,063,451.76
Cierre de Mes	may-31-2020	25.47%	31	1,643,614.00	134,498.00	317,418.24	0.00	0.00	0.00	0.00	0.00	1,643,614.00	134,498.00	317,418.24	2,085,425.24
Cierre de Mes	jun-30-2020	25.42%	30	1,643,614.00	134,498.00	349,264.56	0.00	0.00	0.00	0.00	0.00	1,643,614.00	134,498.00	349,264.56	2,128,309.56
Cierre de Mes	Jul-31-2020	25.40%	31	1,643,614.00	134,498.00	390,188.80	0.00	0.00	0.00	0.00	0.00	1,643,614.00	134,498.00	390,188.80	2,158,760.80
Cierre de Mes	ago-31-2020	25.44%	31	1,643,614.00	134,498.00	412,135.87	0.00	0.00	0.00	0.00	0.00	1,643,614.00	134,498.00	412,135.87	2,190,147.87
Cierre de Mes	sep-30-2020	25.44%	30	1,643,614.00	134,498.00	443,042.75	0.00	0.00	0.00	0.00	0.00	1,643,614.00	134,498.00	443,042.75	2,231,064.75
Cierre de Mes	oct-31-2020	25.19%	31	1,643,614.00	134,498.00	474,653.65	0.00	0.00	0.00	0.00	0.00	1,643,614.00	134,498.00	474,653.65	2,282,710.00
Cierre de Mes	nov-30-2020	25.11%	30	1,643,614.00	134,498.00	505,208.43	0.00	0.00	0.00	0.00	0.00	1,643,614.00	134,498.00	505,208.43	2,383,250.43
Abono	dic-10-2020	24.97%	10	1,643,614.00	134,498.00	616,305.13	638,005.00	1,768.00	502,638.00	57,598.00	1,100,000.00	1,105,508.00	132,740.00	12,857.13	1,250,015.13
Cierre de Mes	dic-31-2020	24.97%	21	1,105,508.00	132,740.00	0.00	0.00	0.00	0.00	0.00	0.00	1,105,508.00	132,740.00	0.00	1,268,182.88
Abono	ene-14-2020	24.80%	14	1,105,508.00	132,740.00	38,370.25	566,058.00	40,017.00	80,250.00	19,071.00	722,205.00	539,450.00	82,823.00	0.00	622,273.00
Cierre de Mes	ene-31-2020	24.80%	17	539,450.00	82,823.00	5,695.64	0.00	0.00	0.00	0.00	0.00	539,450.00	82,823.00	5,695.64	627,864.64
Cierre de Mes	feb-29-2020	25.14%	29	539,450.00	82,823.00	15,293.64	0.00	0.00	0.00	0.00	0.00	539,450.00	82,823.00	15,293.64	637,568.64
Abono	mar-12-2020	25.01%	12	639,450.00	82,823.00	19,297.77	303,931.00	22,128.00	31,424.00	12,619.00	450,000.00	145,619.00	80,697.00	0.00	208,216.00
Cierre de Mes	mar-31-2020	25.01%	19	145,619.00	80,697.00	1,701.04	0.00	0.00	0.00	0.00	0.00	145,619.00	80,697.00	1,701.04	207,917.04
Cierre de Mes	abr-30-2020	24.71%	30	145,619.00	80,697.00	4,388.27	0.00	0.00	0.00	0.00	0.00	145,619.00	80,697.00	4,388.27	210,582.27
Cierre de Mes	may-31-2020	24.12%	31	145,619.00	80,697.00	7,061.68	0.00	0.00	0.00	0.00	0.00	145,619.00	80,697.00	7,061.68	213,277.68
Saldo para Demanda	Jun-10-2020	24.04%	19	145,619.00	80,697.00	9,702.49	0.00	0.00	0.00	0.00	0.00	145,619.00	80,697.00	9,702.49	214,818.49



Responder a todos  Eliminar  No deseado  Bloquear ...

MEMORIAL APORTANDO LIQUIDACIÓN DE CRÉDITO DEMANDADO: RAYNER YINN ORTEGA MANCILLA Y YENNY ESMERALDA MUÑOZ CASTRO CC 1032377222

N **notificacionesprometeo@aecsa.co**     , ...

Jue 22/10/2020 11:42 AM

Para: Servicio al Usuario Ejecucion Civil Municipal - Seccional Bogota

1032377222.pdf

370 KB

Cordial saludo
Señores

JUEZ 04° CIVIL MUNICIPAL DE EJECUCIÓN DE SENTENCIAS DE BOGOTÁ

Radicado: 32-2019-030

Demandado: Rayner Yinn Ortega Mancilla Y Yenny Esmeralda Muñoz Castro

Demandante: Bancolombia S.A.

Mediante la presente, me radicar memorial aportando liquidación de crédito.
De antemano agradezco su colaboración con el asunto que nos ocupa y quedo atento a cualquier requerimiento que realice el Honorable Despacho,
Cordialmente

DIANA ESPERANZA LEON LIZARAZO
C.C. No. 52.008.552 de Bogotá D.C.
T.P. No. 101.541 del C.S. de la J.

--

This message has been scanned for viruses and dangerous content by **MailScanner**, and is believed to be clean.

Responder | Reenviar



SIGUIENTE
LIQUIDACIÓN

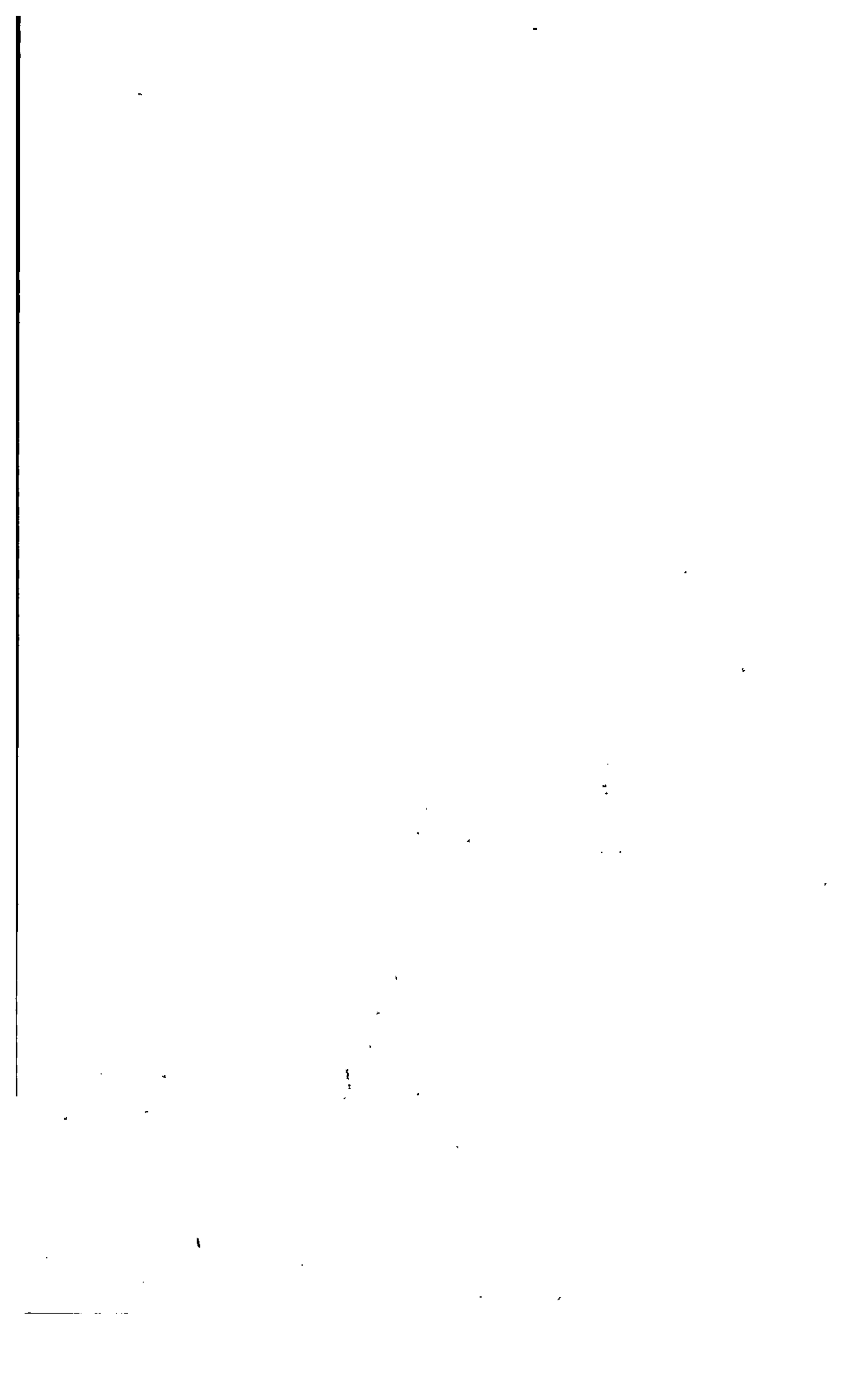

TIPO: Liquidación UVR
 PROCESO: 11001400305720160030300
 DEMANDANTE: FONDO NACIONAL DEL AHORRO
 DEMANDADO: RAMIREZ QUEVEDO WILLIAM ANGEL
 TASA APLICADA: $((1+TasaEfectiva)^{(Períodos/DíasPeríodo))}-1$

													DISTRIBUCION ABONOS	
DESDE	HASTA	DIAS	TASA FIJA	CAPITAL	CAPITAL BASE LIQ.	INTERES	SUBTOTAL	VALOR ABONO UVR	SALDO INTERES	SALDO ADEUDADO	SALDO A FAVOR	ABONO INTERESES	ABONO CAPITAL	
2015-03-05	2015-03-05	1	6,48%	697,7300	697,7300	0,1200	697,8500	0,0000	441,0851	1.138,8151	0,00	0,0000	0,0000	
2015-03-06	2015-03-31	26	6,48%	0,0000	697,7300	3,1209	700,8509	0,0000	444,2060	1.141,9360	0,00	0,0000	0,0000	
2015-04-01	2015-04-04	4	6,48%	0,0000	697,7300	0,4801	698,2101	0,0000	444,6861	1.142,4161	0,00	0,0000	0,0000	
2015-04-05	2015-04-05	1	6,48%	696,5700	1.394,3000	0,2399	1.394,5399	0,0000	444,9260	1.839,2260	0,00	0,0000	0,0000	
2015-04-06	2015-04-30	25	6,48%	0,0000	1.394,3000	5,9967	1.400,2967	0,0000	450,9227	1.845,2227	0,00	0,0000	0,0000	
2015-05-01	2015-05-31	31	6,48%	0,0000	1.394,3000	7,4359	1.401,7359	0,0000	458,3585	1.852,6585	0,00	0,0000	0,0000	
2015-06-01	2015-06-30	30	6,48%	0,0000	1.394,3000	7,1960	1.401,4960	0,0000	465,5545	1.859,8545	0,00	0,0000	0,0000	
2015-07-01	2015-07-31	31	6,48%	0,0000	1.394,3000	7,4359	1.401,7359	0,0000	472,9904	1.867,2904	0,00	0,0000	0,0000	
2015-08-01	2015-08-04	4	6,48%	0,0000	1.394,3000	0,9595	1.395,2595	0,0000	473,9499	1.868,2499	0,00	0,0000	0,0000	
2015-08-05	2015-08-05	1	6,48%	662,6600	2.056,9600	0,3539	2.057,3139	0,0000	474,3037	2.531,2637	0,00	0,0000	0,0000	
2015-08-06	2015-08-31	26	6,48%	0,0000	2.056,9600	9,2005	2.066,1605	0,0000	483,5043	2.540,4643	0,00	0,0000	0,0000	
2015-09-01	2015-09-04	4	6,48%	0,0000	2.056,9600	1,4155	2.058,3755	0,0000	484,9198	2.541,8798	0,00	0,0000	0,0000	
2015-09-05	2015-09-05	1	6,48%	661,4300	2.718,3900	0,4677	2.718,8577	0,0000	485,3874	3.203,7774	0,00	0,0000	0,0000	
2015-09-06	2015-09-30	25	6,48%	0,0000	2.718,3900	11,6914	2.730,0814	0,0000	497,0788	3.215,4688	0,00	0,0000	0,0000	
2015-10-01	2015-10-04	4	6,48%	0,0000	2.718,3900	1,8706	2.720,2606	0,0000	498,9494	3.217,3394	0,00	0,0000	0,0000	
2015-10-05	2015-10-05	1	6,48%	703,7100	3.422,1000	0,5887	3.422,6887	0,0000	499,5381	3.921,6381	0,00	0,0000	0,0000	
2015-10-06	2015-10-31	26	6,48%	0,0000	3.422,1000	15,3067	3.437,4067	0,0000	514,8448	3.936,9448	0,00	0,0000	0,0000	
2015-11-01	2015-11-04	4	6,48%	0,0000	3.422,1000	2,3549	3.424,4549	0,0000	517,1997	3.939,2997	0,00	0,0000	0,0000	
2015-11-05	2015-11-05	1	6,48%	702,5000	4.124,6000	0,7096	4.125,3096	0,0000	517,9092	4.642,5092	0,00	0,0000	0,0000	
2015-11-06	2015-11-30	25	6,48%	0,0000	4.124,6000	17,7393	4.142,3393	0,0000	535,6485	4.660,2485	0,00	0,0000	0,0000	
2015-12-01	2015-12-04	4	6,48%	0,0000	4.124,6000	2,8383	4.127,4383	0,0000	538,4868	4.663,0868	0,00	0,0000	0,0000	
2015-12-05	2015-12-05	1	6,48%	701,2900	4.825,8900	0,8302	4.826,7202	0,0000	539,3170	5.365,2070	0,00	0,0000	0,0000	

													DISTRIBUCION ABONOS	
DESDE	HASTA	DIAS	TASA FIJA	CAPITAL	CAPITAL BASE LIQ.	INTERES	SUBTOTAL	VALOR ABONO UVR	SALDO INTERES	SALDO ADEUDADO	SALDO A FAVOR	ABONO INTERESES	ABONO CAPITAL	
2015-12-06	2015-12-31	26	6,48%	0,0000	4.825,8900	21,5856	4.847,4756	0,0000	560,9026	5.386,7926	0,00	0,0000	0,0000	
2016-01-01	2016-01-04	4	6,48%	0,0000	4.825,8900	3,3209	4.829,2109	0,0000	564,2235	5.390,1135	0,00	0,0000	0,0000	
2016-01-05	2016-01-05	1	6,48%	700,1000	5.525,9900	0,9507	5.526,9407	0,0000	565,1742	6.091,1642	0,00	0,0000	0,0000	
2016-01-06	2016-01-31	26	6,48%	0,0000	5.525,9900	24,7171	5.550,7071	0,0000	589,8913	6.115,8813	0,00	0,0000	0,0000	
2016-02-01	2016-02-04	4	6,48%	0,0000	5.525,9900	3,8026	5.529,7926	0,0000	593,6939	6.119,6839	0,00	0,0000	0,0000	
2016-02-05	2016-02-05	1	6,48%	698,9100	6.224,9000	1,0709	6.225,9709	0,0000	594,7648	6.819,6648	0,00	0,0000	0,0000	
2016-02-06	2016-02-29	24	6,48%	0,0000	6.224,9000	25,7015	6.250,6015	0,0000	620,4663	6.845,3663	0,00	0,0000	0,0000	
2016-03-01	2016-03-31	31	6,48%	0,0000	6.224,9000	33,1977	6.258,0977	0,0000	653,6640	6.878,5640	0,00	0,0000	0,0000	
2016-04-02	2016-04-02	1	6,48%	73.921,6400	80.146,5400	13,7879	80.160,3279	0,0000	667,4519	80.813,9919	0,00	0,0000	0,0000	
2016-04-03	2016-04-30	28	6,48%	0,0000	80.146,5400	386,0619	80.532,6019	0,0000	1.053,5138	81.200,0538	0,00	0,0000	0,0000	
2016-05-01	2016-05-31	31	6,48%	0,0000	80.146,5400	427,4257	80.573,9657	0,0000	1.480,9395	81.627,4795	0,00	0,0000	0,0000	
2016-06-01	2016-06-02	2	6,48%	0,0000	80.146,5400	27,5759	80.174,1159	0,0000	1.508,5153	81.655,0553	0,00	0,0000	0,0000	
2016-06-03	2016-06-03	1	6,48%	0,0000	80.146,5400	13,7879	80.160,3279	0,0000	1.522,3033	81.668,8433	0,00	0,0000	0,0000	
2016-06-03	2016-06-03	0	6,48%	0,0000	80.146,5400	0,0000	80.146,5400	1.253,8708	268,4325	80.414,9725	0,00	1.253,8708	0,0000	
2016-06-04	2016-06-30	27	6,48%	0,0000	80.146,5400	372,2740	80.518,8140	0,0000	640,7064	80.787,2464	0,00	0,0000	0,0000	
2016-07-01	2016-07-04	4	6,48%	0,0000	80.146,5400	55,1517	80.201,6917	0,0000	695,8581	80.842,3981	0,00	0,0000	0,0000	
2016-07-05	2016-07-05	1	6,48%	0,0000	80.146,5400	13,7879	80.160,3279	0,0000	709,6461	80.856,1861	0,00	0,0000	0,0000	
2016-07-05	2016-07-05	0	6,48%	0,0000	79.608,9705	0,0000	79.608,9705	1.247,2156	0,0000	79.608,9705	0,00	709,6461	537,5695	
2016-07-06	2016-07-31	26	6,48%	0,0000	79.608,9705	356,0816	79.965,0520	0,0000	356,0816	79.965,0520	0,00	0,0000	0,0000	
2016-08-01	2016-08-04	4	6,48%	0,0000	79.608,9705	54,7818	79.663,7523	0,0000	410,8633	80.019,8338	0,00	0,0000	0,0000	
2016-08-05	2016-08-05	1	6,48%	0,0000	79.608,9705	13,6954	79.622,6659	0,0000	424,5588	80.033,5293	0,00	0,0000	0,0000	
2016-08-05	2016-08-05	0	6,48%	0,0000	78.378,7693	0,0000	78.378,7693	1.654,7600	-0,0000	78.378,7693	0,00	424,5588	1.230,2012	
2016-08-06	2016-08-31	26	6,48%	0,0000	78.378,7693	350,5790	78.729,3483	0,0000	350,5790	78.729,3483	0,00	0,0000	0,0000	
2016-09-01	2016-09-04	4	6,48%	0,0000	78.378,7693	53,9352	78.432,7045	0,0000	404,5143	78.783,2835	0,00	0,0000	0,0000	
2016-09-05	2016-09-05	1	6,48%	0,0000	78.378,7693	13,4838	78.392,2531	0,0000	417,9981	78.796,7674	0,00	0,0000	0,0000	
2016-09-05	2016-09-05	0	6,48%	0,0000	77.561,9586	0,0000	77.561,9586	1.234,8088	0,0000	77.561,9586	0,00	417,9981	816,8107	
2016-09-06	2016-09-30	25	6,48%	0,0000	77.561,9586	333,5822	77.895,5408	0,0000	333,5822	77.895,5408	0,00	0,0000	0,0000	
2016-10-01	2016-10-04	4	6,48%	0,0000	77.561,9586	53,3732	77.615,3317	0,0000	386,9554	77.948,9140	0,00	0,0000	0,0000	
2016-10-05	2016-10-05	1	6,48%	0,0000	77.561,9586	13,3433	77.575,3019	0,0000	400,2987	77.962,2573	0,00	0,0000	0,0000	
2016-10-05	2016-10-05	0	6,48%	0,0000	76.726,8760	0,0000	76.726,8760	1.235,3813	0,0000	76.726,8760	0,00	400,2987	835,0826	
2016-10-06	2016-10-31	26	6,48%	0,0000	76.726,8760	343,1903	77.070,0662	0,0000	343,1903	77.070,0662	0,00	0,0000	0,0000	
2016-11-01	2016-11-03	3	6,48%	0,0000	76.726,8760	39,5989	76.766,4748	0,0000	382,7892	77.109,6651	0,00	0,0000	0,0000	

													DISTRIBUCION ABONOS	
DESDE	HASTA	DIAS	TASA FIJA	CAPITAL	CAPITAL BASE LIQ.	INTERES	SUBTOTAL	VALOR ABONO UVR	SALDO INTERES	SALDO ADEUDADO	SALDO A FAVOR	ABONO INTERESES	ABONO CAPITAL	
2016-11-04	2016-11-04	1	6,48%	0,0000	76.726,8760	13,1996	76.740,0756	0,0000	395,9888	77.122,8648	0,00	0,0000	0,0000	
2016-11-04	2016-11-04	0	6,48%	0,0000	75.885,7631	0,0000	75.885,7631	1.237,1017	0,0000	75.885,7631	0,00	395,9888	841,1129	
2016-11-05	2016-11-30	26	6,48%	0,0000	75.885,7631	339,4281	76.225,1912	0,0000	339,4281	76.225,1912	0,00	0,0000	0,0000	
2016-12-01	2016-12-31	31	6,48%	0,0000	75.885,7631	404,7027	76.290,4658	0,0000	744,1308	76.629,8939	0,00	0,0000	0,0000	
2017-01-01	2017-01-04	4	6,48%	0,0000	75.885,7631	52,2197	75.937,9828	0,0000	796,3505	76.682,1136	0,00	0,0000	0,0000	
2017-01-05	2017-01-05	1	6,48%	0,0000	75.885,7631	13,0549	75.898,8180	0,0000	809,4055	76.695,1686	0,00	0,0000	0,0000	
2017-01-05	2017-01-05	0	6,48%	0,0000	75.458,0261	0,0000	75.458,0261	1.237,1425	0,0000	75.458,0261	0,00	809,4055	427,7370	
2017-01-06	2017-01-31	26	6,48%	0,0000	75.458,0261	337,5149	75.795,5410	0,0000	337,5149	75.795,5410	0,00	0,0000	0,0000	
2017-02-01	2017-02-21	21	6,48%	0,0000	75.458,0261	272,6082	75.730,6343	0,0000	610,1231	76.068,1491	0,00	0,0000	0,0000	
2017-02-22	2017-02-22	1	6,48%	0,0000	75.458,0261	12,9813	75.471,0074	0,0000	623,1044	76.081,1305	0,00	0,0000	0,0000	
2017-02-22	2017-02-22	0	6,48%	0,0000	71.750,1621	0,0000	71.750,1621	4.330,9684	-0,0000	71.750,1621	0,00	623,1044	3.707,8640	
2017-02-23	2017-02-28	6	6,48%	0,0000	71.750,1621	74,0608	71.824,2229	0,0000	74,0608	71.824,2229	0,00	0,0000	0,0000	
2017-03-01	2017-03-31	31	6,48%	0,0000	71.750,1621	382,6474	72.132,8095	0,0000	456,7081	72.206,8702	0,00	0,0000	0,0000	
2017-04-01	2017-04-04	4	6,48%	0,0000	71.750,1621	49,3739	71.799,5360	0,0000	506,0820	72.256,2441	0,00	0,0000	0,0000	
2017-04-05	2017-04-05	1	6,48%	0,0000	71.750,1621	12,3435	71.762,5056	0,0000	518,4255	72.268,5876	0,00	0,0000	0,0000	
2017-04-05	2017-04-05	0	6,48%	0,0000	70.936,6792	0,0000	70.936,6792	1.331,9083	0,0000	70.936,6792	0,00	518,4255	813,4829	
2017-04-06	2017-04-30	25	6,48%	0,0000	70.936,6792	305,0879	71.241,7671	0,0000	305,0879	71.241,7671	0,00	0,0000	0,0000	
2017-05-01	2017-05-03	3	6,48%	0,0000	70.936,6792	36,6105	70.973,2898	0,0000	341,6985	71.278,3777	0,00	0,0000	0,0000	
2017-05-04	2017-05-04	1	6,48%	0,0000	70.936,6792	12,2035	70.948,8828	0,0000	353,9020	71.290,5812	0,00	0,0000	0,0000	
2017-05-04	2017-05-04	0	6,48%	0,0000	69.966,9200	0,0000	69.966,9200	1.323,6612	0,0000	69.966,9200	0,00	353,9020	969,7593	
2017-05-05	2017-05-31	27	6,48%	0,0000	69.966,9200	324,9905	70.291,9105	0,0000	324,9905	70.291,9105	0,00	0,0000	0,0000	
2017-06-01	2017-06-22	22	6,48%	0,0000	69.966,9200	264,8071	70.231,7270	0,0000	589,7976	70.556,7175	0,00	0,0000	0,0000	
2017-06-23	2017-06-23	1	6,48%	0,0000	69.966,9200	12,0367	69.978,9567	0,0000	601,8343	70.568,7542	0,00	0,0000	0,0000	
2017-06-23	2017-06-23	0	6,48%	0,0000	69.134,8632	0,0000	69.134,8632	1.433,8911	0,0000	69.134,8632	0,00	601,8343	832,0568	
2017-06-24	2017-06-30	7	6,48%	0,0000	69.134,8632	83,2548	69.218,1180	0,0000	83,2548	69.218,1180	0,00	0,0000	0,0000	
2017-07-01	2017-07-04	4	6,48%	0,0000	69.134,8632	47,5742	69.182,4373	0,0000	130,8290	69.265,6921	0,00	0,0000	0,0000	
2017-07-05	2017-07-05	1	6,48%	0,0000	69.134,8632	11,8935	69.146,7567	0,0000	142,7225	69.277,5857	0,00	0,0000	0,0000	
2017-07-05	2017-07-05	0	6,48%	0,0000	68.083,7739	0,0000	68.083,7739	1.193,8118	-0,0000	68.083,7739	0,00	142,7225	1.051,0892	
2017-07-06	2017-07-31	26	6,48%	0,0000	68.083,7739	304,5307	68.388,3046	0,0000	304,5307	68.388,3046	0,00	0,0000	0,0000	
2017-08-01	2017-08-03	3	6,48%	0,0000	68.083,7739	35,1382	68.118,9121	0,0000	339,6689	68.423,4428	0,00	0,0000	0,0000	
2017-08-04	2017-08-04	1	6,48%	0,0000	68.083,7739	11,7127	68.095,4866	0,0000	351,3816	68.435,1555	0,00	0,0000	0,0000	
2017-08-04	2017-08-04	0	6,48%	0,0000	67.243,1032	0,0000	67.243,1032	1.192,0523	0,0000	67.243,1032	0,00	351,3816	840,6707	

												DISTRIBUCION ABONOS	
DESDE	HASTA	DIAS	TASA FIJA	CAPITAL	CAPITAL BASE LIQ.	INTERES	SUBTOTAL	VALOR ABONO UVR	SALDO INTERES	SALDO ADEUDADO	SALDO A FAVOR	ABONO INTERESES	ABONO CAPITAL
2017-08-05	2017-08-31	27	6,48%	0,0000	67.243,1032	312,3386	67.555,4418	0,0000	312,3386	67.555,4418	0,00	0,0000	0,0000
2017-09-01	2017-09-27	27	6,48%	0,0000	67.243,1032	312,3386	67.555,4418	0,0000	624,6772	67.867,7804	0,00	0,0000	0,0000
2017-09-28	2017-09-28	1	6,48%	0,0000	67.243,1032	11,5681	67.254,6713	0,0000	636,2453	67.879,3485	0,00	0,0000	0,0000
2017-09-28	2017-09-28	0	6,48%	0,0000	66.687,8874	0,0000	66.687,8874	1.191,4610	0,0000	66.687,8874	0,00	636,2453	555,2158
2017-09-29	2017-09-30	2	6,48%	0,0000	66.687,8874	22,9452	66.710,8326	0,0000	22,9452	66.710,8326	0,00	0,0000	0,0000
2017-10-01	2017-10-26	26	6,48%	0,0000	66.687,8874	298,2871	66.986,1745	0,0000	321,2322	67.009,1197	0,00	0,0000	0,0000
2017-10-27	2017-10-27	1	6,48%	0,0000	66.687,8874	11,4726	66.699,3600	0,0000	332,7048	67.020,5923	0,00	0,0000	0,0000
2017-10-27	2017-10-27	0	6,48%	0,0000	65.830,2597	0,0000	65.830,2597	1.190,3326	0,0000	65.830,2597	0,00	332,7048	857,6278
2017-10-28	2017-10-31	4	6,48%	0,0000	65.830,2597	45,3002	65.875,5598	0,0000	45,3002	65.875,5598	0,00	0,0000	0,0000
2017-11-01	2017-11-30	30	6,48%	0,0000	65.830,2597	339,7512	66.170,0108	0,0000	385,0513	66.215,3110	0,00	0,0000	0,0000
2017-12-01	2017-12-31	31	6,48%	0,0000	65.830,2597	351,0762	66.181,3359	0,0000	736,1275	66.566,3872	0,00	0,0000	0,0000
2018-01-01	2018-01-31	31	6,48%	0,0000	65.830,2597	351,0762	66.181,3359	0,0000	1.087,2037	66.917,4634	0,00	0,0000	0,0000
2018-02-01	2018-02-04	4	6,48%	0,0000	65.830,2597	45,3002	65.875,5598	0,0000	1.132,5039	66.962,7636	0,00	0,0000	0,0000
2018-02-05	2018-02-05	1	6,48%	0,0000	65.830,2597	11,3250	65.841,5847	0,0000	1.143,8289	66.974,0886	0,00	0,0000	0,0000
2018-02-05	2018-02-05	0	6,48%	0,0000	65.789,4711	0,0000	65.789,4711	1.184,6175	0,0000	65.789,4711	0,00	1.143,8289	40,7886
2018-02-06	2018-02-19	14	6,48%	0,0000	65.789,4711	158,4523	65.947,9234	0,0000	158,4523	65.947,9234	0,00	0,0000	0,0000
2018-02-20	2018-02-20	1	6,48%	0,0000	65.789,4711	11,3180	65.800,7891	0,0000	169,7703	65.959,2414	0,00	0,0000	0,0000
2018-02-20	2018-02-20	0	6,48%	0,0000	60.855,7888	0,0000	60.855,7888	5.103,4526	0,0000	60.855,7888	0,00	169,7703	4.933,6823
2018-02-21	2018-02-28	8	6,48%	0,0000	60.855,7888	83,7541	60.939,5429	0,0000	83,7541	60.939,5429	0,00	0,0000	0,0000
2018-03-01	2018-03-31	31	6,48%	0,0000	60.855,7888	324,5471	61.180,3359	0,0000	408,3012	61.264,0900	0,00	0,0000	0,0000
2018-04-01	2018-04-05	5	6,48%	0,0000	60.855,7888	52,3463	60.908,1351	0,0000	460,6475	61.316,4363	0,00	0,0000	0,0000
2018-04-06	2018-04-06	1	6,48%	0,0000	60.855,7888	10,4693	60.866,2581	0,0000	471,1168	61.326,9056	0,00	0,0000	0,0000
2018-04-06	2018-04-06	0	6,48%	0,0000	60.157,0326	0,0000	60.157,0326	1.169,8730	0,0000	60.157,0326	0,00	471,1168	698,7562
2018-04-07	2018-04-30	24	6,48%	0,0000	60.157,0326	248,3772	60.405,4099	0,0000	248,3772	60.405,4099	0,00	0,0000	0,0000
2018-05-01	2018-05-03	3	6,48%	0,0000	60.157,0326	31,0472	60.188,0798	0,0000	279,4244	60.436,4570	0,00	0,0000	0,0000
2018-05-04	2018-05-04	1	6,48%	0,0000	60.157,0326	10,3491	60.167,3817	0,0000	289,7734	60.446,8061	0,00	0,0000	0,0000
2018-05-04	2018-05-04	0	6,48%	0,0000	59.281,1047	0,0000	59.281,1047	1.165,7013	-0,0000	59.281,1047	0,00	289,7734	875,9279
2018-05-05	2018-05-31	27	6,48%	0,0000	59.281,1047	275,3558	59.556,4605	0,0000	275,3558	59.556,4605	0,00	0,0000	0,0000
2018-06-01	2018-06-30	30	6,48%	0,0000	59.281,1047	305,9509	59.587,0556	0,0000	581,3066	59.862,4114	0,00	0,0000	0,0000
2018-07-01	2018-07-31	31	6,48%	0,0000	59.281,1047	316,1492	59.597,2539	0,0000	897,4559	60.178,5606	0,00	0,0000	0,0000
2018-08-01	2018-08-05	5	6,48%	0,0000	59.281,1047	50,9918	59.332,0965	0,0000	948,4477	60.229,5524	0,00	0,0000	0,0000
2018-08-06	2018-08-06	1	6,48%	0,0000	59.281,1047	10,1984	59.291,3031	0,0000	958,6460	60.239,7508	0,00	0,0000	0,0000

DISTRIBUCION ABONOS

DESDE	HASTA	DIAS	TASA FIJA	CAPITAL	CAPITAL BASE LIQ.	INTERES	SUBTOTAL	VALOR ABONO UVR	SALDO INTERES	SALDO ADEUDADO	SALDO A FAVOR	ABONO INTERESES	ABONO CAPITAL
2018-08-06	2018-08-06	0	6,48%	0,0000	59.084,5272	0,0000	59.084,5272	1.155,2235	0,0000	59.084,5272	0,00	958,6460	196,5775
2018-08-07	2018-08-31	25	6,48%	0,0000	59.084,5272	254,1136	59.338,6408	0,0000	254,1136	59.338,6408	0,00	0,0000	0,0000
2018-09-01	2018-09-05	5	6,48%	0,0000	59.084,5272	50,8227	59.135,3499	0,0000	304,9363	59.389,4635	0,00	0,0000	0,0000
2018-09-06	2018-09-06	1	6,48%	0,0000	59.084,5272	10,1645	59.094,6918	0,0000	315,1009	59.399,6281	0,00	0,0000	0,0000
2018-09-06	2018-09-06	0	6,48%	0,0000	58.243,8407	0,0000	58.243,8407	1.155,7874	-0,0000	58.243,8407	0,00	315,1009	840,6866
2018-09-07	2018-09-30	24	6,48%	0,0000	58.243,8407	240,4780	58.484,3187	0,0000	240,4780	58.484,3187	0,00	0,0000	0,0000
2018-10-01	2018-10-04	4	6,48%	0,0000	58.243,8407	40,0797	58.283,9203	0,0000	280,5577	58.524,3984	0,00	0,0000	0,0000
2018-10-05	2018-10-05	1	6,48%	0,0000	58.243,8407	10,0199	58.253,8606	0,0000	290,5776	58.534,4183	0,00	0,0000	0,0000
2018-10-05	2018-10-05	0	6,48%	0,0000	57.379,1182	0,0000	57.379,1182	1.155,3001	0,0000	57.379,1182	0,00	290,5776	864,7224
2018-10-06	2018-10-31	26	6,48%	0,0000	57.379,1182	256,6501	57.635,7683	0,0000	256,6501	57.635,7683	0,00	0,0000	0,0000
2018-11-01	2018-11-13	13	6,48%	0,0000	57.379,1182	128,3250	57.507,4432	0,0000	384,9751	57.764,0933	0,00	0,0000	0,0000
2018-11-14	2018-11-14	1	6,48%	0,0000	57.379,1182	9,8712	57.388,9894	0,0000	394,8462	57.773,9644	0,00	0,0000	0,0000
2018-11-14	2018-11-14	0	6,48%	0,0000	56.620,9117	0,0000	56.620,9117	1.153,0528	0,0000	56.620,9117	0,00	394,8462	758,2065
2018-11-15	2018-11-30	16	6,48%	0,0000	56.620,9117	155,8515	56.776,7632	0,0000	155,8515	56.776,7632	0,00	0,0000	0,0000
2018-12-01	2018-12-31	31	6,48%	0,0000	56.620,9117	301,9623	56.922,8740	0,0000	457,8138	57.078,7255	0,00	0,0000	0,0000
2019-01-01	2019-01-31	31	6,48%	0,0000	56.620,9117	301,9623	56.922,8740	0,0000	759,7761	57.380,6877	0,00	0,0000	0,0000
2019-02-01	2019-02-17	17	6,48%	0,0000	56.620,9117	165,5922	56.786,5039	0,0000	925,3683	57.546,2800	0,00	0,0000	0,0000
2019-02-18	2019-02-18	1	6,48%	0,0000	56.620,9117	9,7407	56.630,6524	0,0000	935,1090	57.556,0207	0,00	0,0000	0,0000
2019-02-18	2019-02-18	0	6,48%	0,0000	52.366,0027	0,0000	52.366,0027	5.190,0180	0,0000	52.366,0027	0,00	935,1090	4.254,9090
2019-02-19	2019-02-28	10	6,48%	0,0000	52.366,0027	90,0873	52.456,0900	0,0000	90,0873	52.456,0900	0,00	0,0000	0,0000
2019-03-01	2019-03-31	31	6,48%	0,0000	52.366,0027	279,2706	52.645,2733	0,0000	369,3579	52.735,3606	0,00	0,0000	0,0000
2019-04-01	2019-04-30	30	6,48%	0,0000	52.366,0027	270,2619	52.636,2646	0,0000	639,6198	53.005,6225	0,00	0,0000	0,0000
2019-05-01	2019-05-05	5	6,48%	0,0000	52.366,0027	45,0436	52.411,0463	0,0000	684,6635	53.050,6661	0,00	0,0000	0,0000
2019-05-06	2019-05-06	1	6,48%	0,0000	52.366,0027	9,0087	52.375,0114	0,0000	693,6722	53.059,6749	0,00	0,0000	0,0000
2019-05-06	2019-05-06	0	6,48%	0,0000	51.929,5841	0,0000	51.929,5841	1.130,0908	0,0000	51.929,5841	0,00	693,6722	436,4186
2019-05-07	2019-05-31	25	6,48%	0,0000	51.929,5841	223,3413	52.152,9254	0,0000	223,3413	52.152,9254	0,00	0,0000	0,0000
2019-06-01	2019-06-05	5	6,48%	0,0000	51.929,5841	44,6683	51.974,2523	0,0000	268,0095	52.197,5936	0,00	0,0000	0,0000
2019-06-06	2019-06-06	1	6,48%	0,0000	51.929,5841	8,9337	51.938,5177	0,0000	276,9432	52.206,5273	0,00	0,0000	0,0000
2019-06-06	2019-06-06	0	6,48%	0,0000	51.081,8783	0,0000	51.081,8783	1.124,6490	0,0000	51.081,8783	0,00	276,9432	847,7058
2019-06-07	2019-06-30	24	6,48%	0,0000	51.081,8783	210,9076	51.292,7859	0,0000	210,9076	51.292,7859	0,00	0,0000	0,0000
2019-07-01	2019-07-04	4	6,48%	0,0000	51.081,8783	35,1513	51.117,0296	0,0000	246,0589	51.327,9372	0,00	0,0000	0,0000
2019-07-05	2019-07-05	1	6,48%	0,0000	51.081,8783	8,7878	51.090,6661	0,0000	254,8467	51.336,7250	0,00	0,0000	0,0000

													DISTRIBUCION ABONOS	
DESDE	HASTA	DIAS	TASA FIJA	CAPITAL	CAPITAL BASE LIQ.	INTERES	SUBTOTAL	VALOR ABONO UVR	SALDO INTERES	SALDO ADEUDADO	SALDO A FAVOR	ABONO INTERESES	ABONO CAPITAL	
2019-07-05	2019-07-05	0	6,48%	0,0000	50.216,0181	0,0000	50.216,0181	1.120,7069	0,0000	50.216,0181	0,00	254,8467	865,8602	
2019-07-06	2019-07-31	26	6,48%	0,0000	50.216,0181	224,6103	50.440,6285	0,0000	224,6103	50.440,6285	0,00	0,0000	0,0000	
2019-08-01	2019-08-31	31	6,48%	0,0000	50.216,0181	267,8046	50.483,8228	0,0000	492,4150	50.708,4331	0,00	0,0000	0,0000	
2019-09-01	2019-09-05	5	6,48%	0,0000	50.216,0181	43,1943	50.259,2124	0,0000	535,6093	50.751,6274	0,00	0,0000	0,0000	
2019-09-06	2019-09-06	1	6,48%	0,0000	50.216,0181	8,6389	50.224,6570	0,0000	544,2482	50.760,2663	0,00	0,0000	0,0000	
2019-09-06	2019-09-06	0	6,48%	0,0000	49.645,4697	0,0000	49.645,4697	1.114,7965	0,0000	49.645,4697	0,00	544,2482	570,5484	
2019-09-07	2019-09-30	24	6,48%	0,0000	49.645,4697	204,9769	49.850,4467	0,0000	204,9769	49.850,4467	0,00	0,0000	0,0000	
2019-10-01	2019-10-06	6	6,48%	0,0000	49.645,4697	51,2442	49.696,7140	0,0000	256,2212	49.901,6909	0,00	0,0000	0,0000	
2019-10-07	2019-10-07	1	6,48%	0,0000	49.645,4697	8,5407	49.654,0104	0,0000	264,7619	49.910,2316	0,00	0,0000	0,0000	
2019-10-07	2019-10-07	0	6,48%	0,0000	48.796,8806	0,0000	48.796,8806	1.113,3510	0,0000	48.796,8806	0,00	264,7619	848,5891	
2019-10-08	2019-10-31	24	6,48%	0,0000	48.796,8806	201,4733	48.998,3539	0,0000	201,4733	48.998,3539	0,00	0,0000	0,0000	
2019-11-01	2019-11-11	11	6,48%	0,0000	48.796,8806	92,3419	48.889,2225	0,0000	293,8152	49.090,6958	0,00	0,0000	0,0000	
2019-11-12	2019-11-12	1	6,48%	0,0000	48.796,8806	8,3947	48.805,2753	0,0000	302,2099	49.099,0905	0,00	0,0000	0,0000	
2019-11-12	2019-11-12	0	6,48%	0,0000	47.988,3139	0,0000	47.988,3139	1.110,7766	0,0000	47.988,3139	0,00	302,2099	808,5667	
2019-11-13	2019-11-30	18	6,48%	0,0000	47.988,3139	148,6011	48.136,9150	0,0000	148,6011	48.136,9150	0,00	0,0000	0,0000	
2019-12-02	2019-12-02	1	6,48%	0,0000	47.988,3139	8,2556	47.996,5695	0,0000	156,8568	48.145,1706	0,00	0,0000	0,0000	
2019-12-02	2019-12-02	0	6,48%	0,0000	47.035,6466	0,0000	47.035,6466	1.109,5241	-0,0000	47.035,6466	0,00	156,8568	952,6673	
2019-12-03	2019-12-29	27	6,48%	0,0000	47.035,6466	218,4766	47.254,1232	0,0000	218,4766	47.254,1232	0,00	0,0000	0,0000	
2019-12-30	2019-12-30	1	6,48%	0,0000	47.035,6466	8,0917	47.043,7383	0,0000	226,5684	47.262,2149	0,00	0,0000	0,0000	
2019-12-30	2019-12-30	0	6,48%	0,0000	45.045,7760	0,0000	45.045,7760	2.216,4390	-0,0000	45.045,7760	0,00	226,5684	1.989,8706	
2019-12-31	2019-12-31	1	6,48%	0,0000	45.045,7760	7,7494	45.053,5254	0,0000	7,7494	45.053,5254	0,00	0,0000	0,0000	
2020-01-01	2020-01-31	31	6,48%	0,0000	45.045,7760	240,2315	45.286,0074	0,0000	247,9809	45.293,7569	0,00	0,0000	0,0000	
2020-02-01	2020-02-07	7	6,48%	0,0000	45.045,7760	54,2458	45.100,0218	0,0000	302,2267	45.348,0027	0,00	0,0000	0,0000	

TIPO: LIQUIDACIÓN UVR
 PROCESO: 11001400305720160030300
 DEMANDANTE: FONDO NACIONAL DEL AHORRO
 DEMANDADO: RAMIREZ QUEVEDO WILLIAM ANGEL

VALOR UVR EL DIA 2020-02-07 : 271.3665

RESUMEN LIQUIDACION	EN UVR	EN PESOS
VALOR CAPITAL	45.045,7760	\$ 12.223.914,57
SALDO INTERESES	302,2267	\$ 82.014,20
VALORES ADICIONALES		
INTERESES ANTERIORES	440,9651	\$ 95.529,0000
SALDO INTERESES ANTERIORES	0,0000	\$ 0,0000
SANCIONES	0,0000	\$ 0,0000
SALDO SANCIONES	0,0000	\$ 0,0000
VALOR 1	0,0000	\$ 0,0000
SALDO VALOR 1	0,0000	\$ 0,0000
VALOR 2	0,0000	\$ 0,0000
SALDO VALOR 2	0,0000	\$ 0,0000
TOTAL A PAGAR	45.348,0027	\$ 12.305.928,7658
INFORMACION ADICIONAL		
TOTAL ABONOS	50.761,7274	\$ 12.931.742,0000
SALDO A FAVOR	0,0000	\$ 0,0000

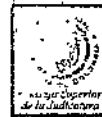

República De Colombia
 Rama Judicial Del Poder Público
 Oficina de Ejecución Civil
 Municipal de Bogotá, D. C.

TRASLADOS ART. 110 C. G. P.

En la fecha 05 NOV. 2020 se fija el presente traslado
 conforme a lo dispuesto en el Art. 446 del
CGP el cual corre a partir del 06 NOV 2020
 y surte el: 10 NOV. 2020

La Secretaria. _____



Responder a todos Eliminar No deseado Bloquear

**JUZGADO CUARTO CIVIL MUNICIPAL DE EJECUCIÓN APROBACIÓN LIQUIDACIÓN DE CRÉDITO
PROCESO No.11001400305720160032300**

① Mensaje enviado con importancia Alta.

① El remitente del mensaje ha solicitado confirmación de lectura. Para enviar una confirmación, haga clic aquí.

J **juridica@planesglobalessas.com.co**

Jue 22/10/2020 9:59 AM

Para: Servicio al Usuario Ejecucion Civil Municipal - Seccional Bogota

CC: gerencia@planesglobalessas.com.co

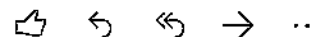

Memorial Aprobacion Willia...
484 KB

LIQUIDACIÓN DE CRÉDITO W...
114 KB

2 archivos adjuntos (598 KB) Descargar todo Guardar todo en OneDrive - Consejo Superior de la Judicatura

Señores:

JUZGADO CUARTO (4) CIVIL MUNICIPAL DE EJECUCIÓN DE SENTENCIAS DE BOGOTÁ

PROCESO: EJECUTIVO CON TÍTULO HIPOTECARIO

RADICADO: 11001400305720160032300

DEMANDANTE: FONDO NACIONAL DE AHORRO

DEMANDADO: WILLIAM ÁNGEL RAMÍREZ QUEVEDO

JUZGADO DE ORIGEN: 57 CIVIL MUNICIPAL BOGOTÁ

EDITH PILAR BELLO VELANDIA, mayor de edad, con domicilio, en la ciudad de Bogotá, identificada con cédula de ciudadanía No. 46.380.283 de Sogamoso, abogada en ejercicio con tarjeta profesional No. 181843 del Consejo Superior de la Judicatura, actuando en nombre y representación de la Entidad Demandante FONDO NACIONAL DEL AHORRO, por medio del presente allego al Despacho memorial con solicitud **Aprobación Liquidación de Crédito.**

Cordialmente,

EDITH PILAR BELLO VELANDIA

C.C. No. 46.380.283 de Sogamoso

T.P. No. 181843 del C.S. de la Judicatura

Responder | Responder a todos | Reenviar



SIGUIENTE

LIQUIDACIÓN



*Despacho
Letra*

31/Marzo.

22F

2407-2020.

DE EJ. CIV. ZON. REMATES

octo

40317-13MAR20 AM11:02

67

SEÑOR

JUEZ CUARTO (4) CIVIL MUNICIPAL DE EJECUCION DE SENTENCIAS DE BOGOTÁ D.C. -
JUZGADO VEINTITRES (23) CIVIL MUNICIPAL ORIGEN.

E. S. D.

REFERENCIA: EJECUTIVO NO. 2016- 00414

DE: CONDominio EL EXITO

CONTRA: SERGIO RICARDO ZAMBRANO

ASUNTO: ALLEGA LIQUIDACIÓN DEL CRÉDITO ART. 446 DEL C.G.P.

Cordial Saludo,

EDGAR JULIÁN BECERRA PINEDA, apoderado de la parte actora en el proceso de la referencia, por medio del presente escrito allego al expediente, LIQUIDACIÓN DEL CRÉDITO de conformidad al ART. 446 DEL C.G.P., discriminando capital e intereses de mora causados hasta la fecha de presentación de este escrito de la siguiente manera:

RESÚMEN LIQUIDACION

VALOR CAPITAL: \$9.619.673,74

SALDO INTERESES: \$7.622.976,68

VALORES ADICIONALES

INTERESES ANTERIORES \$0,00

SALDO INTERESES ANTERIORES \$0,00

SANCIONES \$0,00

SALDO SANCIONES \$0,00

TOTAL A PAGAR \$17.242.650,42

INFORMACION ADICIONAL

TOTAL ABONOS \$1.419.000,00

SALDO A FAVOR \$0,00

Agradeciendo al Señor Juez su atención me suscribo.

Cordialmente,

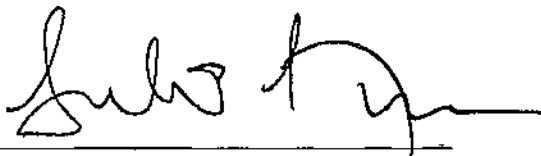

EDGAR JULIÁN BECERRA PINEDA

C.C. No. 80.222.829

T.P. No. 164438 del C.S. de la J.

Handwritten marks and symbols in the top right corner, including a vertical line with a hook and some illegible characters.

Handwritten marks and symbols on the right side of the page, including a vertical line with a hook and some illegible characters.

Handwritten marks and symbols in the lower middle section of the page, appearing as a cluster of small, illegible characters.

A single diagonal line drawn in the bottom left corner of the page.



Condominio Campestre el Éxito

NIT 900.178.470-8

La suscrita Administradora del **CONDominio CAMPESTRE EL ÉXITO**, identificado con **NIT. No. 900.178.470-8**, en aplicación al artículo 48 de la Ley 675 de 2001, por medio de la presente certificación, la cual presta mérito ejecutivo para su cobro judicial conforme los requisitos exigidos por el artículo 422 del C.G.P, me permito informar que el Señor **SERGIO RICARDO ZAMBRANO ALVAREZ**, identificado con **C.C. No. 12.133.787**, propietario del Lote de terreno ubicado en el CONDOMINIO CAMPESTRE EL ÉXITO, identificado como **B13** adeuda a la copropiedad las siguientes sumas de dinero:

PRIMERO: Por concepto de expensas ordinarias vencidas, **CUOTAS DE ADMINISTRACIÓN**, con fecha límite de pago para el día 10 de cada mes, correspondientes a los siguientes meses y años:

<u>AÑO 2016</u>	<u>VALOR \$</u>
junio	\$101.000
julio	\$101.000
agosto	\$101.000
septiembre	\$101.000
octubre	\$101.000
noviembre	\$101.000
diciembre	\$101.000

<u>AÑO 2017</u>	<u>VALOR \$</u>
enero	\$101.000
febrero	\$101.000
marzo	\$101.000
abril	\$101.000
mayo	\$101.000
junio	\$101.000
julio	\$101.000
agosto	\$101.000
septiembre	\$101.000
octubre	\$101.000
noviembre	\$101.000
diciembre	\$101.000

<u>AÑO 2018</u>	<u>VALOR \$</u>
enero	\$120.000
febrero	\$120.000
marzo	\$120.000
abril	\$120.000
mayo	\$120.000
junio	\$120.000

Vía a la vereda Buscavidas, Municipio de Nariño, Departamento de Cundinamarca
Correo electrónico: Condominiexit12@gmail.com

Handwritten marks or scribbles in the top right corner.



Condominio Campestre el Éxito

NIT 900.178.470-8

julio	\$120.000
agosto	\$120.000
septiembre	\$120.000
octubre	\$120.000
noviembre	\$120.000
diciembre	\$120.000

<u>AÑO 2019</u>	<u>VALOR \$</u>
enero	\$127.000
febrero	\$127.000
marzo	\$127.000
abril	\$127.000
mayo	\$127.000
junio	\$127.000
julio	\$127.000
agosto	\$127.000
septiembre	\$127.000
octubre	\$127.000
noviembre	\$127.000
diciembre	\$127.000

<u>AÑO 2020</u>	<u>VALOR \$</u>
enero	\$134.000
febrero	\$134.000
marzo	\$134.000

El valor total por concepto de expensas ordinarias vencidas, correspondientes a **CUOTAS DE ADMINISTRACIÓN**, corresponde a **\$ 5.285.000.**

SEGUNDO: Intereses de Mora a la tasa máxima legal permitida desde que se hizo exigible el pago de cada una de las **CUOTAS ORDINARIAS Y EXTRAORDINARIAS**, contados desde el día 11 de cada mes.

Esta certificación presta mérito ejecutivo para su cobro judicial.

Se expide en Bogotá, a los 11 días del mes de marzo de 2020.

Atentamente,

Luz Stella Fajardo Gallego

LUZ STELLA FAJARDO GALLEGO

Administradora – Representante Legal

Vía a la vereda Buscavidas, Municipio de Nariño, Departamento de Cundinamarca
Correo electrónico: Condominiexito12@gmail.com

10

11

TIPO	Liquidación de intereses moratorios
PROCESO	11001400302320160041400
DEMANDANTE	CONDominio EL EXITO
DEMANDADO	SERGIO RICARDO ZAMBRANO ALAVAREZ
TASA APLICADA	$((1+TasaEfectiva)^{(Períodos/DíasPeríodo))}-1$

DISTRIBUCION ABONOS

DESDE	HASTA	DIAS	% ANUAL	CAPITAL	CAPITAL BASE LIQ.	INTERES	SUBTOTAL	VALOR ABONO	SALDO INTERESES	SALDO ADEUDADO	SALDO A FAVOR	ABONO INTERESES	ABONO CAPITAL
2012-06-12	2012-06-30	19	30,78	0,00	339.000,00	4.737,13	343.737,13	0,00	25.422,09	364.422,09	0,00	0,00	0,00
2012-07-01	2012-07-10	10	31,29	0,00	339.000,00	2.529,40	341.529,40	0,00	27.951,49	366.951,49	0,00	0,00	0,00
2012-07-11	2012-07-11	1	31,29	53.000,00	392.000,00	292,49	392.292,49	0,00	28.243,98	420.243,98	0,00	0,00	0,00
2012-07-12	2012-07-31	20	31,29	0,00	392.000,00	5.849,71	397.849,71	0,00	34.093,69	428.093,69	0,00	0,00	0,00
2012-08-01	2012-08-10	10	31,29	0,00	392.000,00	2.924,86	394.924,86	0,00	37.018,55	429.018,55	0,00	0,00	0,00
2012-08-11	2012-08-11	1	31,29	53.000,00	445.000,00	332,03	445.332,03	0,00	37.350,56	482.350,56	0,00	0,00	0,00
2012-08-12	2012-08-31	20	31,29	0,00	445.000,00	6.640,62	451.640,62	0,00	43.991,20	488.991,20	0,00	0,00	0,00
2012-09-01	2012-09-10	10	31,29	0,00	445.000,00	3.320,31	448.320,31	0,00	47.311,51	492.311,51	0,00	0,00	0,00
2012-09-11	2012-09-11	1	31,29	53.000,00	498.000,00	-371,58	498.371,58	0,00	47.683,09	545.683,09	0,00	0,00	0,00
2012-09-12	2012-09-30	19	31,29	0,00	498.000,00	7.059,95	505.059,95	0,00	54.743,03	552.743,03	0,00	0,00	0,00
2012-10-01	2012-10-10	10	31,34	0,00	498.000,00	3.720,44	501.720,44	0,00	58.463,47	558.463,47	0,00	0,00	0,00
2012-10-11	2012-10-11	1	31,34	53.000,00	551.000,00	411,64	551.411,64	0,00	58.875,11	609.875,11	0,00	0,00	0,00
2012-10-12	2012-10-31	20	31,34	0,00	551.000,00	8.232,78	559.232,78	0,00	67.107,90	618.107,90	0,00	0,00	0,00
2012-11-01	2012-11-10	10	31,34	0,00	551.000,00	4.116,39	555.116,39	0,00	71.224,29	622.224,29	0,00	0,00	0,00
2012-11-11	2012-11-11	1	31,34	53.000,00	604.000,00	451,23	604.451,23	0,00	71.875,52	675.875,52	0,00	0,00	0,00
2012-11-12	2012-11-26	15	31,34	0,00	604.000,00	8.768,51	610.768,51	0,00	78.444,04	682.444,04	0,00	0,00	0,00
2012-11-27	2012-11-27	1	31,34	0,00	604.000,00	451,23	604.451,23	0,00	78.895,27	682.895,27	0,00	0,00	0,00
2012-11-27	2012-11-27	0	31,34	0,00	604.000,00	0,00	604.000,00	50.000,00	28.895,27	632.895,27	0,00	50.000,00	0,00
2012-11-28	2012-11-30	3	31,34	0,00	604.000,00	1.353,70	605.353,70	0,00	30.248,97	634.248,97	0,00	0,00	0,00

W

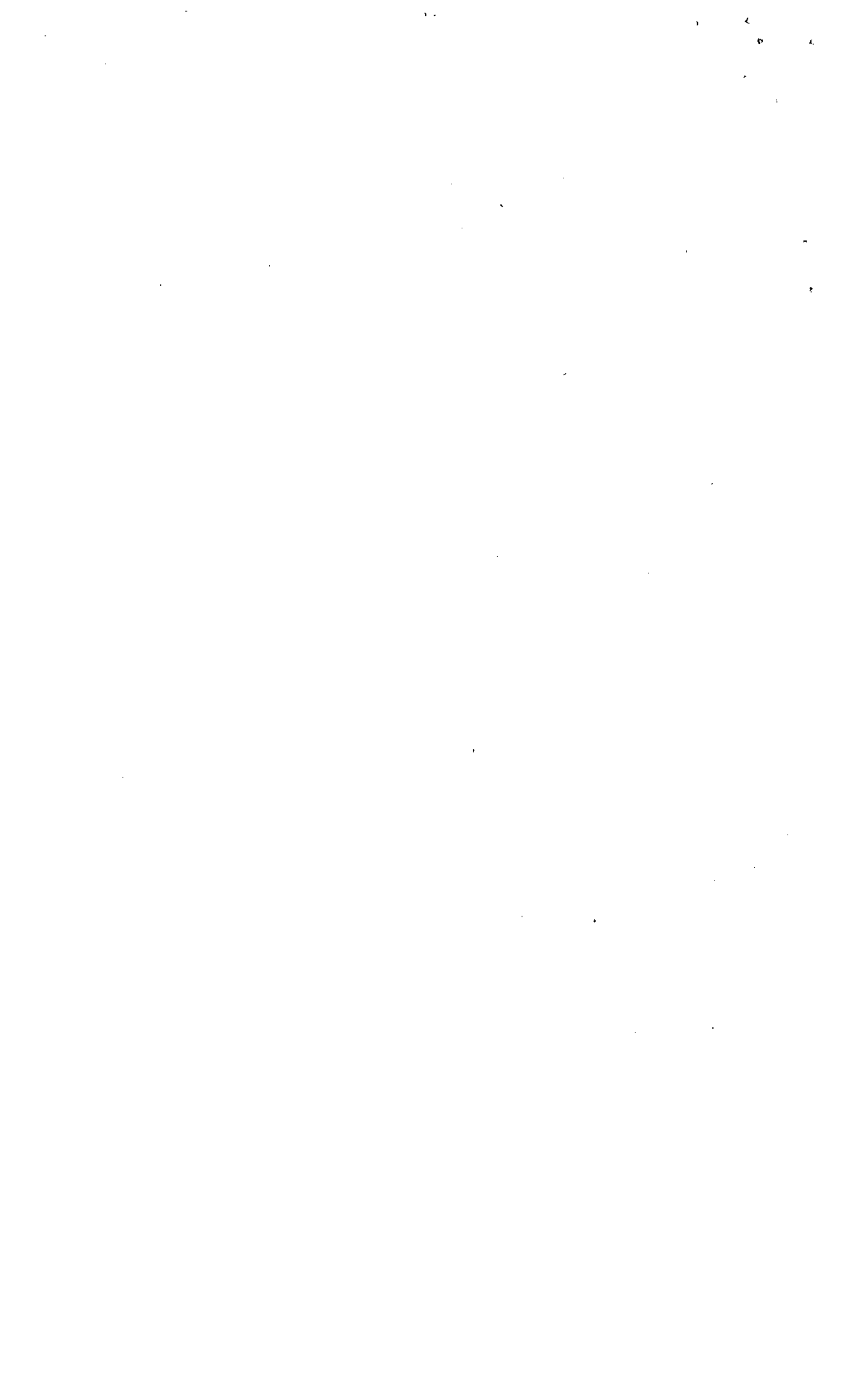

TIPO	Liquidación de intereses moratorios
PROCESO	11001400302320160041400
DEMANDANTE	CONDominio EL EXITO
DEMANDADO	SERGIO RICARDO ZAMBRANO ALAVAREZ
TASA APLICADA	((1+TasaEfectiva)^(Periodos/DiasPeriodo))-1

DISTRIBUCION ABONOS

DESDE	HASTA	DIAS	% ANUAL	CAPITAL	CAPITAL BASE LIQ.	INTERES	SUBTOTAL	VALOR ABONO	SALDO INTERESES	SALDO ADEUDADO	SALDO A FAVOR	ABONO INTERESES	ABONO CAPITAL
2012-12-01	2012-12-10	10	31,34	0,00	604.000,00	4.512,34	608.512,34	0,00	34.761,31	638.761,31	0,00	0,00	0,00
2012-12-11	2012-12-11	1	31,34	53.000,00	657.000,00	490,83	657.490,83	0,00	35.252,14	692.252,14	0,00	0,00	0,00
2012-12-12	2012-12-31	20	31,34	0,00	657.000,00	9.818,59	666.818,59	0,00	45.068,73	702.068,73	0,00	0,00	0,00
2013-01-01	2013-01-01	1	31,13	0,00	652.556,68	487,95	653.044,62	50.000,00	0,00	652.556,68	0,00	45.556,68	4.443,32
2013-01-01	2013-01-01	0	31,13	0,00	652.556,68	0,00	652.556,68	0,00	0,00	652.556,68	0,00	0,00	0,00
2013-01-02	2013-01-10	9	31,13	0,00	652.556,68	4.361,82	656.918,50	0,00	4.361,82	656.918,50	0,00	0,00	0,00
2013-01-11	2013-01-11	1	31,13	73.000,00	725.556,68	536,86	726.093,54	0,00	4.900,68	730.457,36	0,00	0,00	0,00
2013-01-12	2013-01-31	20	31,13	0,00	725.556,68	10.777,26	736.333,94	0,00	15.677,94	741.234,62	0,00	0,00	0,00
2013-02-01	2013-02-01	1	31,13	0,00	668.773,48	536,86	669.312,35	73.000,00	-0,00	668.773,48	0,00	16.216,81	56.783,19
2013-02-01	2013-02-01	0	31,13	0,00	668.773,48	0,00	668.773,48	0,00	-0,00	668.773,48	0,00	0,00	0,00
2013-02-02	2013-02-10	9	31,13	0,00	668.773,48	4.470,22	673.243,70	0,00	4.470,22	673.243,70	0,00	0,00	0,00
2013-02-11	2013-02-11	1	31,13	73.000,00	741.773,48	550,91	742.324,39	0,00	5.021,12	746.794,61	0,00	0,00	0,00
2013-02-12	2013-02-28	17	31,13	0,00	741.773,48	9.365,42	751.138,90	0,00	14.388,54	756.100,03	0,00	0,00	0,00
2013-03-01	2013-03-10	10	31,13	0,00	741.773,48	5.509,07	747.282,55	0,00	19.895,61	761.689,10	0,00	0,00	0,00
2013-03-11	2013-03-11	1	31,13	73.000,00	814.773,48	605,12	815.378,61	0,00	20.500,74	835.274,22	0,00	0,00	0,00
2013-03-12	2013-03-31	20	31,13	0,00	814.773,48	12.102,47	826.875,95	0,00	32.603,20	847.376,69	0,00	0,00	0,00
2013-04-01	2013-04-10	10	31,25	0,00	814.773,48	8.071,67	820.845,15	0,00	36.874,87	853.448,35	0,00	0,00	0,00
2013-04-11	2013-04-11	1	31,25	73.000,00	887.773,48	661,57	888.435,05	0,00	39.338,44	927.109,62	0,00	0,00	0,00
2013-04-12	2013-04-30	19	31,25	0,00	887.773,48	12.569,78	900.343,24	0,00	51.908,19	939.679,88	0,00	0,00	0,00

22

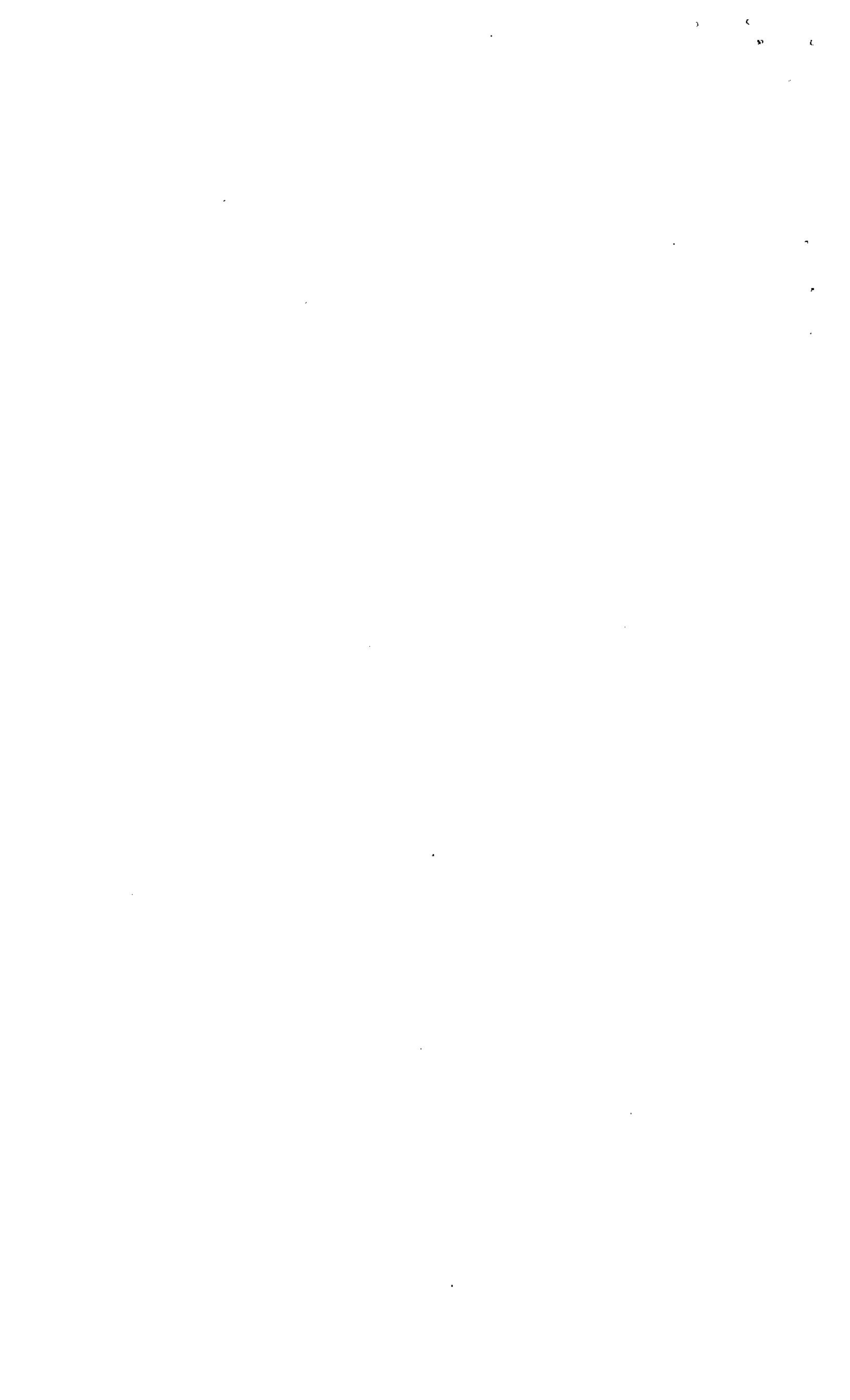

TIPO	Liquidación de Intereses moratorios
PROCESO	11001400302320160041400
DEMANDANTE	CONDominio EL EXITO
DEMANDADO	SERGIO RICARDO ZAMBRANO ALAVAREZ
TASA APLICADA	$((1 + \text{Tasa Efectiva})^{\text{Períodos/Días Período}}) - 1$

DISTRIBUCION ABONOS

DESDE	HASTA	DIAS	% ANUAL	CAPITAL	CAPITAL BASE LIQ.	INTERES	SUBTOTAL	VALOR ABONO	SALDO INTERESES	SALDO ADEUDADO	SALDO A FAVOR	ABONO INTERESES	ABONO CAPITAL
2013-05-01	2013-05-01	1	31,25	0,00	880.341,24	681,57	881.002,81	60.000,00	0,00	880.341,24	0,00	62.567,78	7.432,24
2013-05-01	2013-05-01	0	31,25	0,00	880.341,24	0,00	880.341,24	0,00	0,00	880.341,24	0,00	0,00	0,00
2013-05-02	2013-05-10	9	31,25	0,00	880.341,24	6.904,25	886.245,49	0,00	5.904,25	886.245,49	0,00	0,00	0,00
2013-05-11	2013-05-11	1	31,25	73.000,00	953.341,24	710,43	954.051,67	0,00	6.614,68	959.955,92	0,00	0,00	0,00
2013-05-12	2013-05-31	20	31,25	0,00	953.341,24	14.208,54	967.549,78	0,00	20.823,22	974.164,48	0,00	0,00	0,00
2013-06-01	2013-06-10	10	31,25	0,00	953.341,24	7.104,27	960.445,51	0,00	27.927,49	981.268,73	0,00	0,00	0,00
2013-06-11	2013-06-11	1	31,25	73.000,00	1.026.341,24	784,89	1.027.108,07	0,00	28.692,31	1.055.033,58	0,00	0,00	0,00
2013-06-12	2013-06-30	19	31,25	0,00	1.026.341,24	14.531,70	1.040.872,95	0,00	43.224,02	1.089.565,28	0,00	0,00	0,00
2013-07-01	2013-07-01	1	30,51	0,00	998.314,28	749,02	999.063,31	72.000,00	0,00	998.314,28	0,00	43.673,04	28.028,99
2013-07-01	2013-07-01	0	30,51	0,00	998.314,28	0,00	998.314,28	0,00	0,00	998.314,28	0,00	0,00	0,00
2013-07-02	2013-07-10	9	30,51	0,00	998.314,28	6.557,12	1.004.871,41	0,00	6.557,12	1.004.871,41	0,00	0,00	0,00
2013-07-11	2013-07-11	1	30,51	73.000,00	1.071.314,28	781,84	1.072.096,13	0,00	7.338,97	1.078.653,25	0,00	0,00	0,00
2013-07-12	2013-07-31	20	30,51	0,00	1.071.314,28	16.836,89	1.086.951,18	0,00	22.975,88	1.094.290,14	0,00	0,00	0,00
2013-08-01	2013-08-01	1	30,51	0,00	1.023.071,99	781,84	1.023.853,83	72.000,00	0,00	1.023.071,99	0,00	23.767,71	48.242,29
2013-08-01	2013-08-01	0	30,51	0,00	1.023.071,99	0,00	1.023.071,99	0,00	0,00	1.023.071,99	0,00	0,00	0,00
2013-08-02	2013-08-10	9	30,51	0,00	1.023.071,99	6.719,74	1.029.791,73	0,00	6.719,74	1.029.791,73	0,00	0,00	0,00
2013-08-11	2013-08-11	1	30,51	73.000,00	1.093.071,99	799,81	1.093.871,90	0,00	7.519,65	1.103.591,64	0,00	0,00	0,00
2013-08-12	2013-08-31	20	30,51	0,00	1.093.071,99	15.998,28	1.112.070,24	0,00	23.517,91	1.119.589,89	0,00	0,00	0,00
2013-09-01	2013-09-10	10	30,51	0,00	1.093.071,99	7.999,13	1.104.071,12	0,00	31.517,03	1.127.589,02	0,00	0,00	0,00



TIPO	Liquidación de Intereses moratorios
PROCESO	11001400302320160041400
DEMANDANTE	CONDominio EL EXITO
DEMANDADO	SERGIO RICARDO ZAMBRANO ALAVAREZ
TASA APLICADA	$((1 + \text{Tasa Efectiva})^{\text{Periodos/Días Periodo}}) - 1$

DISTRIBUCION ABONOS

DESDE	HASTA	DIAS	% ANUAL	CAPITAL	CAPITAL BASE LIQ.	INTERES	SUBTOTAL	VALOR ABONO	SALDO INTERESES	SALDO ADEUDADO	SALDO A FAVOR	ABONO INTERESES	ABONO CAPITAL
2013-09-11	2013-09-11	1	30,51	73.000,00	1.169.071,99	859,19	1.169.925,18	0,00	32.370,22	1.201.442,21	0,00	0,00	0,00
2013-09-12	2013-09-30	19	30,51	0,00	1.169.071,99	16.210,59	1.185.282,58	0,00	48.580,80	1.217.952,79	0,00	0,00	0,00
2013-10-01	2013-10-10	10	29,78	0,00	1.169.071,99	8.350,88	1.177.422,85	0,00	56.931,88	1.228.003,65	0,00	0,00	0,00
2013-10-11	2013-10-11	1	29,78	73.000,00	1.242.071,99	887,23	1.242.959,22	0,00	57.818,89	1.289.880,88	0,00	0,00	0,00
2013-10-12	2013-10-31	20	29,78	0,00	1.242.071,99	17.744,62	1.259.816,61	0,00	75.563,51	1.317.635,50	0,00	0,00	0,00
2013-11-01	2013-11-10	10	29,78	0,00	1.242.071,99	6.872,31	1.250.944,30	0,00	84.435,82	1.328.507,81	0,00	0,00	0,00
2013-11-11	2013-11-11	1	29,78	73.000,00	1.315.071,99	939,38	1.316.011,36	0,00	85.375,19	1.400.447,18	0,00	0,00	0,00
2013-11-12	2013-11-30	19	29,78	0,00	1.315.071,99	17.648,14	1.332.920,13	0,00	103.223,34	1.418.295,33	0,00	0,00	0,00
2013-12-01	2013-12-01	1	29,78	0,00	1.315.071,99	939,38	1.316.011,36	72.000,00	32.162,71	1.347.234,70	0,00	72.000,00	0,00
2013-12-01	2013-12-01	0	29,78	0,00	1.315.071,99	0,00	1.315.071,99	0,00	32.162,71	1.347.234,70	0,00	0,00	0,00
2013-12-02	2013-12-10	9	29,78	0,00	1.315.071,99	8.454,38	1.323.526,37	0,00	40.617,10	1.355.688,09	0,00	0,00	0,00
2013-12-11	2013-12-11	1	29,78	73.000,00	1.388.071,99	891,52	1.389.063,51	0,00	41.508,62	1.429.680,61	0,00	0,00	0,00
2013-12-12	2013-12-31	20	29,78	0,00	1.388.071,99	19.830,42	1.407.902,41	0,00	61.439,04	1.449.511,03	0,00	0,00	0,00
2014-01-01	2014-01-01	1	29,48	0,00	1.360.493,74	992,71	1.361.476,45	80.000,00	0,00	1.360.493,74	0,00	62.421,75	27.578,25
2014-01-01	2014-01-01	0	29,48	0,00	1.360.493,74	0,00	1.360.493,74	0,00	0,00	1.360.493,74	0,00	0,00	0,00
2014-01-02	2014-01-10	9	29,48	0,00	1.360.493,74	8.668,70	1.369.162,44	0,00	8.668,70	1.369.162,44	0,00	0,00	0,00
2014-01-11	2014-01-11	1	29,48	83.000,00	1.443.493,74	1.021,95	1.444.515,69	0,00	9.690,65	1.453.184,39	0,00	0,00	0,00
2014-01-12	2014-01-31	20	29,48	0,00	1.443.493,74	20.439,01	1.483.932,75	0,00	30.129,88	1.473.623,39	0,00	0,00	0,00
2014-02-01	2014-02-10	10	29,48	0,00	1.443.493,74	10.219,50	1.453.713,24	0,00	40.349,16	1.483.842,90	0,00	0,00	0,00

AL

TIPO	Liquidación de Intereses moratorios
PROCESO	11001400302320160041400
DEMANDANTE	CONDominio EL EXITO
DEMANDADO	SERGIO RICARDO ZAMBRANO ALAVAREZ
TASA APLICADA	((1+TasaEfectiva)^(Periodos/DíasPeriodo))-1

DISTRIBUCION ABONOS

DESDE	HASTA	DIAS	% ANUAL	CAPITAL	CAPITAL BASE LIQ.	INTERES	SUBTOTAL	VALOR ABONO	SALDO INTERESES	SALDO ADEUDADO	SALDO A FAVOR	ABONO INTERESES	ABONO CAPITAL
2014-02-11	2014-02-11	1	29,48	83.000,00	1.526.493,74	1.080,71	1.527.574,45	0,00	41.429,87	1.587.923,61	0,00	0,00	0,00
2014-02-12	2014-02-28	-17	29,48	0,00	1.526.493,74	18.372,10	1.544.865,84	0,00	59.801,97	1.586.285,71	0,00	0,00	0,00
2014-03-01	2014-03-10	10	29,48	0,00	1.526.493,74	10.807,12	1.537.300,86	0,00	70.609,09	1.597.102,83	0,00	0,00	0,00
2014-03-11	2014-03-11	1	29,48	83.000,00	1.609.493,74	-1.139,47	1.610.633,21	0,00	71.748,56	1.681.242,30	0,00	0,00	0,00
2014-03-12	2014-03-31	20	29,48	0,00	1.609.493,74	22.789,47	1.632.283,21	0,00	94.538,03	1.704.031,77	0,00	0,00	0,00
2014-04-01	2014-04-01	1	29,45	0,00	1.609.493,74	1.138,45	1.610.632,19	90.000,00	5.676,48	1.615.170,22	0,00	90.000,00	0,00
2014-04-01	2014-04-01	0	29,45	0,00	1.609.493,74	0,00	1.609.493,74	0,00	5.676,48	1.615.170,22	0,00	0,00	0,00
2014-04-02	2014-04-10	9	29,45	0,00	1.609.493,74	10.246,08	1.618.739,80	0,00	15.922,54	1.825.416,28	0,00	0,00	0,00
2014-04-11	2014-04-11	-1	29,45	83.000,00	1.692.493,74	1.197,16	1.693.690,90	0,00	17.119,70	1.709.613,49	0,00	0,00	0,00
2014-04-12	2014-04-30	19	29,45	0,00	1.692.493,74	22.748,03	1.715.239,77	0,00	39.865,73	1.732.359,47	0,00	0,00	0,00
2014-05-01	2014-05-10	10	29,45	0,00	1.692.493,74	11.971,60	1.704.465,33	0,00	51.837,32	1.744.331,06	0,00	0,00	0,00
2014-05-11	2014-05-11	1	29,45	83.000,00	1.775.493,74	1.255,87	1.776.749,61	0,00	69.093,19	1.828.586,93	0,00	0,00	0,00
2014-05-12	2014-05-31	20	29,45	0,00	1.775.493,74	25.117,37	1.800.611,11	0,00	78.210,58	1.853.704,30	0,00	0,00	0,00
2014-06-01	2014-06-10	10	29,45	0,00	1.775.493,74	12.558,88	1.788.052,42	0,00	90.769,24	1.886.262,98	0,00	0,00	0,00
2014-06-11	2014-06-11	-1	29,45	83.000,00	1.858.493,74	1.314,58	1.859.808,32	0,00	92.083,82	1.950.577,56	0,00	0,00	0,00
2014-06-12	2014-06-30	19	29,45	0,00	1.858.493,74	24.878,98	1.883.470,70	0,00	117.080,78	1.875.554,52	0,00	0,00	0,00
2014-07-01	2014-07-10	10	29,00	0,00	1.858.493,74	12.988,33	1.871.482,07	0,00	130.029,11	1.988.522,85	0,00	0,00	0,00
2014-07-11	2014-07-11	1	29,00	83.000,00	1.941.493,74	1.354,75	1.942.848,49	0,00	131.383,86	2.072.877,60	0,00	0,00	0,00
2014-07-12	2014-07-31	20	29,00	0,00	1.941.493,74	27.094,98	1.968.586,72	0,00	158.478,84	2.099.972,58	0,00	0,00	0,00

TIPO	Liquidación de Intereses moratorios
PROCESO	11001400302320160041400
DEMANDANTE	CONDominio EL EXITO
DEMANDADO	SERGIO RICARDO ZAMBRANO ALAVAREZ
TASA APLICADA	$((1+TasaEfectiva)^{(Períodos/DíasPeríodo))}-1$

DISTRIBUCION ABONOS

DESDE	HASTA	DIAS	% ANUAL	CAPITAL	CAPITAL BASE LIQ.	INTERES	SUBTOTAL	VALOR ABONO	SALDO INTERESES	SALDO ADEUDADO	SALDO A FAVOR	ABONO INTERESES	ABONO CAPITAL
2014-08-01	2014-08-10	10	29,00	0,00	1.941.493,74	13.547,49	1.955.041,23	0,00	172.020,34	2.113.520,08	0,00	0,00	0,00
2014-08-11	2014-08-11	1	29,00	83.000,00	2.024.493,74	1.412,67	2.025.906,41	0,00	173.439,00	2.197.932,74	0,00	0,00	0,00
2014-08-12	2014-08-31	20	29,00	0,00	2.024.493,74	28.259,31	2.052.747,05	0,00	201.692,31	2.226.186,05	0,00	0,00	0,00
2014-09-01	2014-09-01	1	29,00	0,00	2.024.493,74	1.412,67	2.025.906,41	90.000,00	113.104,98	2.137.598,72	0,00	90.000,00	0,00
2014-09-01	2014-09-01	0	29,00	0,00	2.024.493,74	0,00	2.024.493,74	0,00	113.104,98	2.197.598,72	0,00	0,00	0,00
2014-09-02	2014-09-10	9	29,00	0,00	2.024.493,74	12.713,99	2.037.207,73	0,00	125.818,97	2.150.312,71	0,00	0,00	0,00
2014-09-11	2014-09-11	1	29,00	83.000,00	2.107.493,74	1.470,58	2.108.964,32	0,00	127.289,55	2.234.783,29	0,00	0,00	0,00
2014-09-12	2014-09-30	19	29,00	0,00	2.107.493,74	27.941,06	2.136.434,79	0,00	155.230,60	2.262.724,34	0,00	0,00	0,00
2014-10-01	2014-10-10	10	28,76	0,00	2.107.493,74	14.598,22	2.122.091,96	0,00	169.828,82	2.277.322,56	0,00	0,00	0,00
2014-10-11	2014-10-11	1	28,76	83.000,00	2.190.493,74	1.517,31	2.192.011,05	0,00	171.346,14	2.361.839,88	0,00	0,00	0,00
2014-10-12	2014-10-31	20	28,76	0,00	2.190.493,74	30.346,29	2.220.840,03	0,00	201.692,42	2.392.188,16	0,00	0,00	0,00
2014-11-01	2014-11-10	10	28,76	0,00	2.190.493,74	15.173,14	2.205.666,88	0,00	216.865,58	2.407.359,30	0,00	0,00	0,00
2014-11-11	2014-11-11	1	28,76	83.000,00	2.273.493,74	1.574,81	2.275.068,55	0,00	218.440,37	2.491.934,11	0,00	0,00	0,00
2014-11-12	2014-11-30	19	28,76	0,00	2.273.493,74	29.921,33	2.303.415,07	0,00	248.381,70	2.521.856,44	0,00	0,00	0,00
2014-12-01	2014-12-10	10	28,76	0,00	2.273.493,74	15.748,07	2.289.241,81	0,00	264.109,77	2.537.803,51	0,00	0,00	0,00
2014-12-11	2014-12-11	1	28,76	83.000,00	2.356.493,74	1.832,30	2.358.126,04	0,00	285.742,07	2.622.235,81	0,00	0,00	0,00
2014-12-12	2014-12-31	20	28,76	0,00	2.356.493,74	32.645,99	2.389.139,73	0,00	298.388,08	2.654.881,80	0,00	0,00	0,00
2015-01-01	2015-01-10	10	28,82	0,00	2.356.493,74	16.359,09	2.372.848,83	0,00	314.741,15	2.671.234,89	0,00	0,00	0,00
2015-01-11	2015-01-11	1	28,82	81.000,00	2.447.493,74	1.698,46	2.448.192,20	0,00	316.439,61	2.763.933,35	0,00	0,00	0,00

at

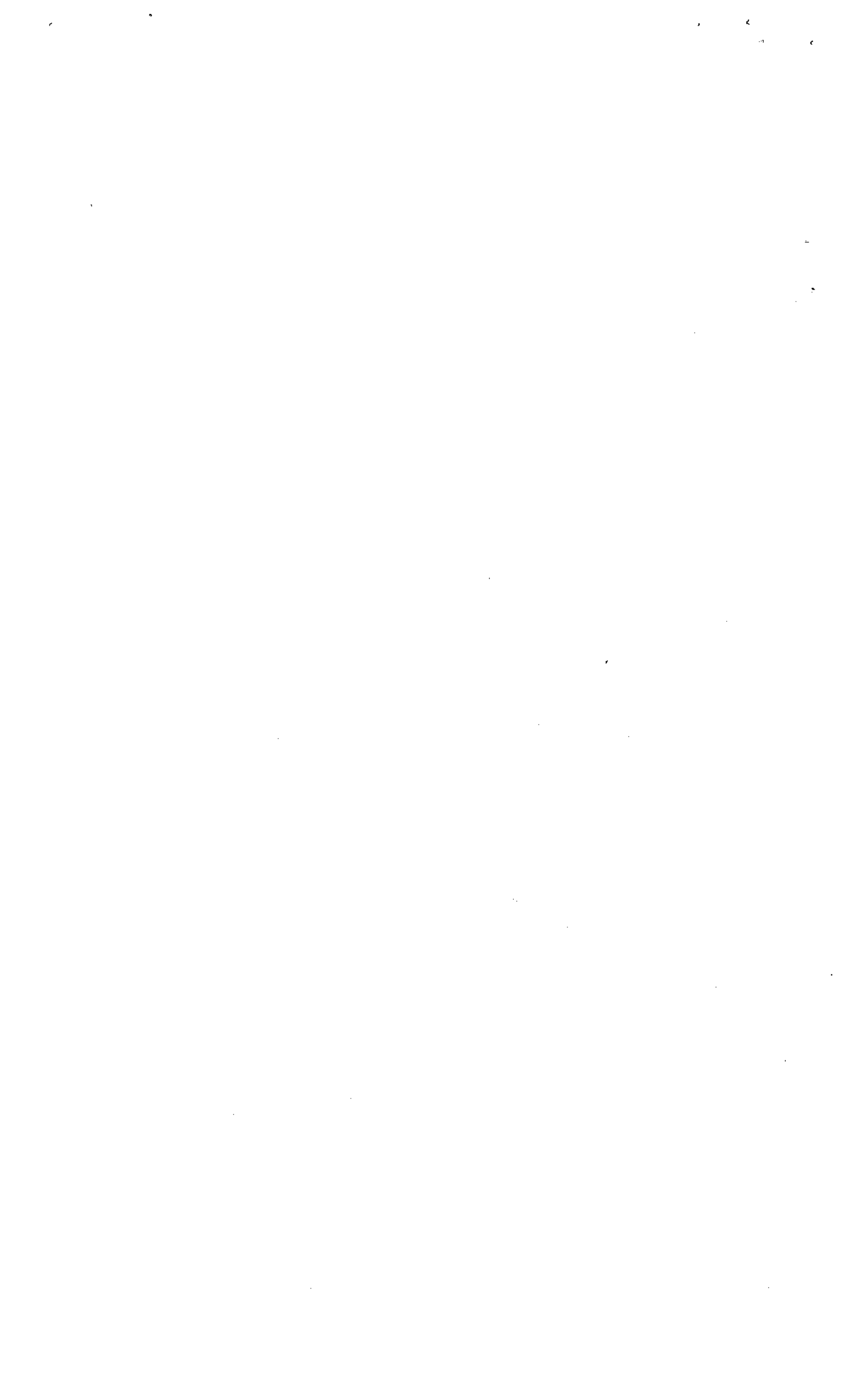

TIPO	Liquidación de intereses moratorios
PROCESO	11001400302320160041400
DEMANDANTE	CONDominio EL EXITO
DEMANDADO	SERGIO RICARDO ZAMBRANO ALAVAREZ
TASA APLICADA	$((1 + \text{TasaEfectiva})^{\text{Periodos/DíasPeriodo}}) - 1$

DISTRIBUCION ABONOS

DESDE	HASTA	DÍAS	% ANUAL	CAPITAL	CAPITAL BASE LIQ.	INTERES	SUBTOTAL	VALOR ABONO	SALDO INTERESES	SALDO ADEUDADO	SALDO A FAVOR	ABONO INTERESES	ABONO CAPITAL
2015-01-12	2015-01-31	20	28,82	0,00	2.447.493,74	33.969,19	2.481.462,93	0,00	350.408,80	2.787.802,54	0,00	0,00	0,00
2015-02-01	2015-02-10	10	28,82	0,00	2.447.493,74	16.984,80	2.464.478,34	0,00	367.393,40	2.814.887,14	0,00	0,00	0,00
2015-02-11	2015-02-11	1	28,82	81.000,00	2.538.493,74	1.761,91	2.540.255,35	0,00	399.155,01	2.807.848,75	0,00	0,00	0,00
2015-02-12	2015-02-28	17	28,82	0,00	2.538.493,74	29.947,37	2.588.441,11	0,00	399.102,37	2.937.598,11	0,00	0,00	0,00
2015-03-01	2015-03-10	10	28,82	0,00	2.538.493,74	17.616,10	2.556.109,84	0,00	416.718,47	2.955.212,21	0,00	0,00	0,00
2015-03-11	2015-03-11	1	28,82	81.000,00	2.629.493,74	1.824,78	2.631.318,50	0,00	418.543,23	3.048.036,97	0,00	0,00	0,00
2015-03-12	2015-03-31	20	28,82	0,00	2.629.493,74	36.495,20	2.685.988,94	0,00	455.038,43	3.084.532,17	0,00	0,00	0,00
2015-04-01	2015-04-10	10	28,06	0,00	2.629.493,74	18.381,79	2.647.875,53	0,00	473.420,23	3.102.913,97	0,00	0,00	0,00
2015-04-11	2015-04-11	1	28,06	81.000,00	2.720.493,74	1.901,79	2.722.395,53	0,00	475.322,02	3.185.615,76	0,00	0,00	0,00
2015-04-12	2015-04-30	19	28,06	0,00	2.720.493,74	38.134,08	2.758.627,82	0,00	511.456,10	3.231.849,84	0,00	0,00	0,00
2015-05-01	2015-05-10	10	28,06	0,00	2.720.493,74	19.017,94	2.739.511,68	0,00	530.474,04	3.250.987,78	0,00	0,00	0,00
2015-05-11	2015-05-11	1	28,06	81.000,00	2.811.493,74	1.985,41	2.813.459,15	0,00	532.439,45	3.343.933,19	0,00	0,00	0,00
2015-05-12	2015-05-31	20	28,06	0,00	2.811.493,74	39.308,17	2.850.801,91	0,00	571.747,62	3.383.241,35	0,00	0,00	0,00
2015-06-01	2015-06-10	10	28,06	0,00	2.811.493,74	19.654,08	2.831.147,82	0,00	581.401,70	3.402.895,44	0,00	0,00	0,00
2015-06-11	2015-06-11	1	28,06	81.000,00	2.902.493,74	2.028,02	2.904.522,78	0,00	583.430,72	3.495.924,46	0,00	0,00	0,00
2015-06-12	2015-06-30	19	28,06	0,00	2.902.493,74	38.551,44	2.941.045,18	0,00	631.862,18	3.534.475,90	0,00	0,00	0,00
2015-07-01	2015-07-10	10	28,89	0,00	2.902.493,74	20.188,43	2.922.682,17	0,00	652.170,59	3.554.664,33	0,00	0,00	0,00
2015-07-11	2015-07-11	1	28,89	81.000,00	2.993.493,74	2.082,14	2.995.575,88	0,00	654.252,72	3.647.746,46	0,00	0,00	0,00
2015-07-12	2015-07-31	20	28,89	0,00	2.993.493,74	41.642,78	3.035.136,50	0,00	695.895,48	3.689.389,22	0,00	0,00	0,00

TIPO	Liquidación de intereses moratorios
PROCESO	11001400302320160041400
DEMANDANTE	CONDominio EL EXITO
DEMANDADO	SERGIO RICARDO ZAMBRANO ALAVAREZ
TASA APLICADA	$((1+TasaEfectiva)^{(Períodos/DíasPeríodo))}-1$

DISTRIBUCION ABONOS

DESDE	HASTA	DIAS	% ANUAL	CAPITAL	CAPITAL BASE LIQ.	INTERES	SUBTOTAL	VALOR ABONO	SALDO INTERESES	SALDO ADEUDADO	SALDO A FAVOR	ABONO INTERESES	ABONO CAPITAL
2015-08-01	2015-08-10	10	28,89	0,00	2.983.493,74	20.821,38	3.014.315,12	0,00	716.716,87	3.710.210,80	0,00	0,00	0,00
2015-08-11	2015-08-11	1	28,89	91.000,00	3.084.493,74	2.145,43	3.086.639,17	0,00	718.882,30	3.803.358,04	0,00	0,00	0,00
2015-08-12	2015-08-31	20	28,89	0,00	3.084.493,74	42.908,67	3.127.402,41	0,00	761.770,97	3.848.264,71	0,00	0,00	0,00
2015-09-01	2015-09-10	10	28,89	0,00	3.084.493,74	21.454,34	3.105.948,07	0,00	783.225,30	3.867.719,04	0,00	0,00	0,00
2015-09-11	2015-09-11	1	28,89	91.000,00	3.175.493,74	2.208,73	3.177.702,47	0,00	785.434,03	3.960.927,77	0,00	0,00	0,00
2015-09-12	2015-09-30	19	28,89	0,00	3.175.493,74	41.885,85	3.217.469,59	0,00	827.399,88	4.002.893,82	0,00	0,00	0,00
2015-10-01	2015-10-10	10	29,00	0,00	3.175.493,74	22.158,18	3.197.651,92	0,00	849.558,07	4.025.051,81	0,00	0,00	0,00
2015-10-11	2015-10-11	1	29,00	91.000,00	3.266.493,74	2.279,32	3.268.773,08	0,00	851.837,38	4.118.331,12	0,00	0,00	0,00
2015-10-12	2015-10-31	20	29,00	0,00	3.266.493,74	45.588,34	3.312.080,08	0,00	897.423,73	4.163.917,47	0,00	0,00	0,00
2015-11-01	2015-11-10	10	29,00	0,00	3.266.493,74	22.793,17	3.289.286,91	0,00	920.216,90	4.188.710,64	0,00	0,00	0,00
2015-11-11	2015-11-11	1	29,00	91.000,00	3.357.493,74	2.342,82	3.359.836,56	0,00	922.559,71	4.280.053,45	0,00	0,00	0,00
2015-11-12	2015-11-30	19	29,00	0,00	3.357.493,74	44.513,50	3.402.007,24	0,00	967.073,21	4.324.568,85	0,00	0,00	0,00
2015-12-01	2015-12-01	1	29,00	0,00	3.357.493,74	2.342,82	3.359.836,56	100.000,00	869.416,03	4.228.909,77	0,00	100.000,00	0,00
2015-12-01	2015-12-01	0	29,00	0,00	3.357.493,74	0,00	3.357.493,74	0,00	869.416,03	4.228.909,77	0,00	0,00	0,00
2015-12-02	2015-12-10	9	29,00	0,00	3.357.493,74	21.085,34	3.378.579,08	0,00	890.501,37	4.247.995,11	0,00	0,00	0,00
2015-12-11	2015-12-11	1	29,00	91.000,00	3.448.493,74	2.408,31	3.450.900,05	0,00	892.907,88	4.341.401,42	0,00	0,00	0,00
2015-12-12	2015-12-31	20	29,00	0,00	3.448.493,74	48.126,29	3.498.620,03	0,00	941.033,97	4.389.527,71	0,00	0,00	0,00
2016-01-01	2016-01-10	10	29,52	0,00	3.448.493,74	24.447,16	3.472.940,90	0,00	965.481,12	4.413.974,88	0,00	0,00	0,00
2016-01-11	2016-01-11	0	29,52	381.180,00	3.829.673,74	0,00	3.829.673,74	0,00	965.481,12	4.795.154,88	0,00	0,00	0,00

27

TIPO	Liquidación de intereses moratorios
PROCESO	11001400302320160041400
DEMANDANTE	CONDominio EL EXITO
DEMANDADO	SERGIO RICARDO ZAMBRANO ALAVAREZ
TASA APLICADA	((1+TasaEfectiva)^(Periodos/DiasPeriodo))-1

DISTRIBUCION ABONOS

DESDE	HASTA	DIAS	% ANUAL	CAPITAL	CAPITAL BASE LIQ.	INTERES	SUBTOTAL	VALOR ABONO	SALDO INTERESES	SALDO ADEUDADO	SALDO A FAVOR	ABONO INTERESES	ABONO CAPITAL
2016-01-11	2016-01-11	1	29,52	101.000,00	3.930.673,74	2.788,54	3.933.460,28	0,00	968.287,67	4.890.941,41	0,00	0,00	0,00
2016-01-12	2016-01-31	20	29,52	0,00	3.930.673,74	55.730,88	3.986.404,62	0,00	1.023.688,55	4.954.672,29	0,00	0,00	0,00
2016-02-01	2016-02-10	10	29,52	0,00	3.930.673,74	27.885,44	3.958.539,18	0,00	1.051.863,99	4.982.537,73	0,00	0,00	0,00
2016-02-11	2016-02-11	1	29,52	101.000,00	4.031.673,74	2.858,15	4.034.531,88	0,00	1.054.722,13	5.088.385,87	0,00	0,00	0,00
2016-02-12	2016-02-29	18	29,52	0,00	4.031.673,74	51.448,61	4.083.120,35	0,00	1.108.168,75	5.137.842,49	0,00	0,00	0,00
2016-03-01	2016-03-10	10	29,52	0,00	4.031.673,74	28.581,45	4.060.255,19	0,00	1.134.750,20	5.166.423,84	0,00	0,00	0,00
2016-03-11	2016-03-11	1	29,52	101.000,00	4.132.673,74	2.928,75	4.135.603,49	0,00	1.137.679,94	5.270.353,88	0,00	0,00	0,00
2016-03-12	2016-03-31	20	29,52	0,00	4.132.673,74	58.564,93	4.191.288,67	0,00	1.196.274,67	5.328.948,61	0,00	0,00	0,00
2016-04-01	2016-04-10	10	30,81	0,00	4.132.673,74	30.420,39	4.183.094,13	0,00	1.226.695,26	5.359.369,00	0,00	0,00	0,00
2016-04-11	2016-04-11	1	30,81	101.000,00	4.233.673,74	3.118,36	4.236.790,12	0,00	1.229.811,65	5.463.485,39	0,00	0,00	0,00
2016-04-12	2016-04-30	19	30,81	0,00	4.233.673,74	59.211,31	4.292.885,05	0,00	1.288.022,95	5.522.698,69	0,00	0,00	0,00
2016-05-01	2016-05-10	10	30,81	0,00	4.233.673,74	31.183,85	4.264.837,58	0,00	1.320.186,80	5.563.680,54	0,00	0,00	0,00
2016-05-11	2016-05-11	1	30,81	101.000,00	4.334.673,74	3.190,73	4.337.864,47	0,00	1.323.377,53	5.658.051,27	0,00	0,00	0,00
2016-05-12	2016-05-31	20	30,81	0,00	4.334.673,74	63.814,60	4.398.488,34	0,00	1.387.192,13	5.721.865,87	0,00	0,00	0,00
2016-06-01	2016-06-10	10	30,81	0,00	4.334.673,74	31.907,30	4.388.581,04	0,00	1.419.099,43	5.753.773,17	0,00	0,00	0,00
2016-06-11	2016-06-11	1	30,81	101.000,00	4.435.673,74	3.265,08	4.438.938,82	0,00	1.422.364,50	5.858.038,24	0,00	0,00	0,00
2016-06-12	2016-06-30	19	30,81	0,00	4.435.673,74	62.036,44	4.497.710,18	0,00	1.484.408,94	5.920.074,68	0,00	0,00	0,00
2016-07-01	2016-07-10	10	32,01	0,00	4.435.673,74	33.761,33	4.469.435,07	0,00	1.518.162,27	5.953.836,01	0,00	0,00	0,00
2016-07-11	2016-07-11	1	32,01	101.000,00	4.538.673,74	3.453,01	4.540.128,75	0,00	1.521.815,28	6.058.289,02	0,00	0,00	0,00

bt

TIPO	Liquidación de intereses moratorios
PROCESO	11001400302320160041400
DEMANDANTE	CONDominio EL EXITO
DEMANDADO	SERGIO RICARDO ZAMBRANO ALAVAREZ
TASA APLICADA	((1+TasaEfectiva)^(Periodos/DíasPeriodo))-1

DISTRIBUCION ABONOS

DESDE	HASTA	DIAS	% ANUAL	CAPITAL	CAPITAL BASE LIQ.	INTERES	SUBTOTAL	VALOR ABONO	SALDO INTERESES	SALDO ADEUDADO	SALDO A FAVOR	ABONO INTERESES	ABONO CAPITAL
2016-07-12	2016-07-31	20	32,01	0,00	4.536.673,74	69.060,15	4.605.733,89	0,00	1.590.675,43	6.127.349,17	0,00	0,00	0,00
2016-08-01	2016-08-10	10	32,01	0,00	4.536.673,74	34.530,07	4.571.203,81	0,00	1.625.205,56	6.161.879,24	0,00	0,00	0,00
2016-08-11	2016-08-11	1	32,01	101.000,00	4.637.673,74	3.529,88	4.641.203,62	0,00	1.628.735,98	6.268.409,12	0,00	0,00	0,00
2016-08-12	2016-08-31	20	32,01	0,00	4.637.673,74	70.597,63	4.708.271,37	0,00	1.699.393,02	6.337.006,76	0,00	0,00	0,00
2016-09-01	2016-09-10	10	32,01	0,00	4.637.673,74	35.298,82	4.672.972,56	0,00	1.734.631,88	6.372.305,57	0,00	0,00	0,00
2016-09-11	2016-09-11	1	32,01	101.000,00	4.738.673,74	3.608,76	4.742.280,50	0,00	1.738.238,59	6.476.912,33	0,00	0,00	0,00
2016-09-12	2016-09-30	19	32,01	0,00	4.738.673,74	68.528,36	4.807.202,10	0,00	1.806.766,85	6.545.440,69	0,00	0,00	0,00
2016-10-01	2016-10-10	10	32,99	0,00	4.738.673,74	37.023,65	4.775.697,39	0,00	1.843.790,60	6.582.464,34	0,00	0,00	0,00
2016-10-11	2016-10-11	1	32,99	101.000,00	4.839.673,74	3.761,28	4.843.455,02	0,00	1.847.571,88	6.687.245,62	0,00	0,00	0,00
2016-10-12	2016-10-31	20	32,99	0,00	4.839.673,74	75.825,51	4.915.289,28	0,00	1.923.197,42	6.762.871,16	0,00	0,00	0,00
2016-11-01	2016-11-10	10	32,99	0,00	4.839.673,74	37.812,77	4.877.486,51	0,00	1.961.010,18	6.800.683,92	0,00	0,00	0,00
2016-11-11	2016-11-11	1	32,99	101.000,00	4.940.673,74	3.860,18	4.944.533,93	0,00	1.984.870,37	6.805.544,11	0,00	0,00	0,00
2016-11-12	2016-11-30	19	32,99	0,00	4.940.673,74	73.343,59	5.014.017,33	0,00	2.058.213,98	6.978.887,70	0,00	0,00	0,00
2016-12-01	2016-12-10	10	32,99	0,00	4.940.673,74	38.601,89	4.979.275,63	0,00	2.076.815,85	7.017.489,59	0,00	0,00	0,00
2016-12-11	2016-12-11	1	32,99	101.000,00	5.041.673,74	3.939,10	5.045.612,84	0,00	2.080.754,66	7.122.426,70	0,00	0,00	0,00
2016-12-12	2016-12-15	4	32,99	0,00	5.041.673,74	15.766,40	5.057.430,14	0,00	2.096.511,36	7.138.185,10	0,00	0,00	0,00
2016-12-16	2016-12-16	1	32,99	0,00	5.041.673,74	3.939,10	5.045.612,84	0,00	2.100.450,46	7.142.124,20	0,00	0,00	0,00
2016-12-16	2016-12-16	0	32,99	0,00	5.041.673,74	0,00	5.041.673,74	250.000,00	1.850.450,46	6.892.124,20	0,00	250.000,00	0,00
2016-12-17	2016-12-22	6	32,99	0,00	5.041.673,74	23.634,61	5.065.308,35	0,00	1.874.085,07	6.915.758,81	0,00	0,00	0,00

TIPO	Liquidación de intereses moratorios
PROCESO	11001400302320160041400
DEMANDANTE	CONDominio EL EXITO
DEMANDADO	SERGIO RICARDO ZAMBRANO ALAVAREZ
TASA APLICADA	$((1+TasaEfectiva)^{(Periodos/DiasPeriodo)})-1$

DISTRIBUCION ABONOS

DESDE	HASTA	DIAS	% ANUAL	CAPITAL	CAPITAL BASE LIQ.	INTERES	SUBTOTAL	VALOR ABONO	SALDO INTERESES	SALDO ADEUDADO	SALDO A FAVOR	ABONO INTERESES	ABONO CAPITAL
2016-12-23	2016-12-23	1	32,99	0,00	5.041.673,74	3.939,10	5.045.612,84	0,00	1.878.024,17	6.919.697,81	0,00	0,00	0,00
2016-12-23	2016-12-23	1	32,99	0,00	5.041.673,74	0,00	5.041.673,74	150.000,00	1.728.024,17	6.769.697,81	0,00	150.000,00	0,00
2016-12-24	2016-12-31	8	32,99	0,00	5.041.673,74	31.512,81	5.073.186,55	0,00	1.759.538,98	8.801.210,72	0,00	0,00	0,00
2017-01-01	2017-01-10	10	33,51	0,00	5.041.673,74	39.935,67	5.081.609,41	0,00	1.799.472,65	8.841.146,39	0,00	0,00	0,00
2017-01-11	2017-01-11	1	33,51	101.000,00	5.142.673,74	4.073,57	5.146.747,31	0,00	1.803.546,22	8.946.219,98	0,00	0,00	0,00
2017-01-12	2017-01-31	20	33,51	0,00	5.142.673,74	81.471,40	5.224.146,14	0,00	1.885.017,82	7.027.691,36	0,00	0,00	0,00
2017-02-01	2017-02-10	10	33,51	0,00	5.142.673,74	40.735,70	5.183.409,44	0,00	1.825.763,33	7.068.427,07	0,00	0,00	0,00
2017-02-11	2017-02-11	1	33,51	101.000,00	5.243.673,74	4.153,57	5.247.827,31	0,00	1.829.908,90	7.173.580,84	0,00	0,00	0,00
2017-02-12	2017-02-28	17	33,51	0,00	5.243.673,74	70.610,75	5.314.284,49	0,00	2.000.517,65	7.244.191,39	0,00	0,00	0,00
2017-03-01	2017-03-10	10	33,51	0,00	5.243.673,74	41.535,73	5.285.209,47	0,00	2.042.053,38	7.285.727,12	0,00	0,00	0,00
2017-03-11	2017-03-11	1	33,51	101.000,00	5.344.673,74	4.233,58	5.348.907,32	0,00	2.046.288,98	7.390.980,70	0,00	0,00	0,00
2017-03-12	2017-03-31	20	33,51	0,00	5.344.673,74	84.871,53	5.429.345,27	0,00	2.130.958,49	7.475.632,23	0,00	0,00	0,00
2017-04-01	2017-04-10	10	33,50	0,00	5.344.673,74	42.319,30	5.386.993,04	0,00	2.173.277,80	7.517.951,54	0,00	0,00	0,00
2017-04-11	2017-04-11	1	33,50	101.000,00	5.445.673,74	4.311,80	5.449.985,64	0,00	2.177.589,70	7.623.263,44	0,00	0,00	0,00
2017-04-12	2017-04-30	19	33,50	0,00	5.445.673,74	81.926,14	5.527.599,88	0,00	2.259.515,84	7.705.189,58	0,00	0,00	0,00
2017-05-01	2017-05-10	10	33,50	0,00	5.445.673,74	43.119,02	5.488.792,76	0,00	2.302.634,87	7.748.308,61	0,00	0,00	0,00
2017-05-11	2017-05-11	1	33,50	101.000,00	5.546.673,74	4.391,87	5.551.065,61	0,00	2.307.028,74	7.853.700,48	0,00	0,00	0,00
2017-05-12	2017-05-31	20	33,50	0,00	5.546.673,74	87.837,49	5.634.511,23	0,00	2.394.864,23	7.941.537,97	0,00	0,00	0,00
2017-06-01	2017-06-10	10	33,50	0,00	5.546.673,74	43.810,74	5.590.592,48	0,00	2.438.782,97	7.985.456,71	0,00	0,00	0,00

TIPO	Liquidación de intereses moratorios
PROCESO	11001400302320160041400
DEMANDANTE	CONDominio EL EXITO
DEMANDADO	SERGIO RICARDO ZAMBRANO ALAVAREZ
TASA APLICADA	$((1 + \text{Tasa Efectiva})^{\text{Períodos/Días Período}}) - 1$

DISTRIBUCION ABONOS

DESDE	HASTA	DIAS	% ANUAL	CAPITAL	CAPITAL BASE LIQ.	INTERES	SUBTOTAL	VALOR ABONO	SALDO INTERESES	SALDO ADEUDADO	SALDO A FAVOR	ABONO INTERESES	ABONO CAPITAL
2017-06-11	2017-06-11	1	33,50	101.000,00	5.647.673,74	4.471,86	5.652.145,59	0,00	2.443.254,82	8.090.928,59	0,00	0,00	0,00
2017-06-12	2017-06-30	19	33,50	0,00	5.647.673,74	84.965,09	5.732.638,82	0,00	2.528.210,91	8.175.893,65	0,00	0,00	0,00
2017-07-01	2017-07-10	10	32,97	0,00	5.647.673,74	44.108,27	5.691.782,01	0,00	2.572.328,16	8.220.001,82	0,00	0,00	0,00
2017-07-11	2017-07-11	1	32,97	101.000,00	5.748.673,74	4.489,71	5.753.163,45	0,00	2.578.817,89	8.325.491,83	0,00	0,00	0,00
2017-07-12	2017-07-31	20	32,97	0,00	5.748.673,74	89.794,18	5.838.467,90	0,00	2.668.612,05	8.415.285,79	0,00	0,00	0,00
2017-08-01	2017-08-10	10	32,97	0,00	5.748.673,74	44.897,08	5.793.570,82	0,00	2.711.509,15	8.480.182,87	0,00	0,00	0,00
2017-08-11	2017-08-11	1	32,97	101.000,00	5.849.673,74	4.588,59	5.854.242,33	0,00	2.716.077,72	8.565.751,48	0,00	0,00	0,00
2017-08-12	2017-08-31	20	32,97	0,00	5.849.673,74	91.371,78	5.941.045,52	0,00	2.807.449,50	8.657.123,24	0,00	0,00	0,00
2017-09-01	2017-09-10	10	32,97	0,00	5.849.673,74	45.685,89	5.895.358,63	0,00	2.853.135,39	8.702.609,13	0,00	0,00	0,00
2017-09-11	2017-09-11	1	32,97	101.000,00	5.950.673,74	4.647,47	5.955.321,21	0,00	2.857.782,86	8.808.456,60	0,00	0,00	0,00
2017-09-12	2017-09-30	19	32,97	0,00	5.950.673,74	88.301,93	6.038.975,67	0,00	2.948.084,79	8.896.758,53	0,00	0,00	0,00
2017-10-01	2017-10-10	10	31,73	0,00	5.950.673,74	44.939,86	5.995.813,60	0,00	2.991.024,64	8.941.698,38	0,00	0,00	0,00
2017-10-11	2017-10-11	1	31,73	101.000,00	6.051.673,74	4.570,28	6.058.244,00	0,00	2.995.594,90	9.047.268,64	0,00	0,00	0,00
2017-10-12	2017-10-31	20	31,73	0,00	6.051.673,74	91.405,23	6.143.078,97	0,00	3.087.000,14	9.138.673,87	0,00	0,00	0,00
2017-11-01	2017-11-10	10	31,44	0,00	6.051.673,74	45.343,23	6.097.016,97	0,00	3.132.343,37	9.184.017,11	0,00	0,00	0,00
2017-11-11	2017-11-11	1	31,44	101.000,00	6.152.673,74	4.610,00	6.157.283,74	0,00	3.136.953,37	9.289.627,11	0,00	0,00	0,00
2017-11-12	2017-11-30	19	31,44	0,00	6.152.673,74	87.589,99	6.240.263,73	0,00	3.224.543,36	9.377.217,10	0,00	0,00	0,00
2017-12-01	2017-12-10	10	31,18	0,00	6.152.673,74	45.733,82	6.198.407,56	0,00	3.270.277,18	9.422.950,82	0,00	0,00	0,00
2017-12-11	2017-12-11	1	31,18	101.000,00	6.253.673,74	4.648,46	6.258.322,20	0,00	3.274.925,84	9.528.599,38	0,00	0,00	0,00



TIPO	Liquidación de intereses moratorios
PROCESO	11001400302920160041400
DEMANDANTE	CONDominio EL EXITO
DEMANDADO	SERGIO RICARDO ZAMBRANO ALAVAREZ
TASA APLICADA	$((1 + \text{Tasa Efectiva})^{\text{Períodos/DíasPeríodo}}) - 1$

DISTRIBUCION ABONOS

DESDE	HASTA	DIAS	% ANUAL	CAPITAL	CAPITAL BASE LIQ.	INTERES	SUBTOTAL	VALOR ABONO	SALDO INTERESES	SALDO ADEUDADO	SALDO A FAVOR	ABONO INTERESES	ABONO CAPITAL
2017-12-12	2017-12-31	20	31,16	0,00	6.253.673,74	92.969,15	6.346.642,89	0,00	3.367.894,76	9.621.568,52	0,00	0,00	0,00
2018-01-01	2018-01-10	10	31,04	0,00	6.253.673,74	49.327,62	6.303.001,36	0,00	3.414.222,41	9.667.890,15	0,00	0,00	0,00
2018-01-11	2018-01-11	1	31,04	120.000,00	6.373.673,74	4.721,68	6.378.395,40	0,00	3.418.944,06	9.792.617,80	0,00	0,00	0,00
2018-01-12	2018-01-31	20	31,04	0,00	6.373.673,74	94.433,18	6.468.108,92	0,00	3.513.377,25	9.887.050,99	0,00	0,00	0,00
2018-02-01	2018-02-10	10	31,52	0,00	6.373.673,74	47.855,56	6.421.529,30	0,00	3.561.232,81	9.934.903,55	0,00	0,00	0,00
2018-02-11	2018-02-11	1	31,52	120.000,00	6.493.673,74	4.675,66	6.498.349,40	0,00	3.566.108,46	10.059.782,20	0,00	0,00	0,00
2018-02-12	2018-02-28	17	31,52	0,00	6.493.673,74	82.686,15	6.578.559,89	0,00	3.648.994,61	10.142.699,35	0,00	0,00	0,00
2018-03-01	2018-03-10	10	31,02	0,00	6.493.673,74	48.085,18	6.541.758,92	0,00	3.697.079,79	10.190.759,53	0,00	0,00	0,00
2018-03-11	2018-03-11	1	31,02	120.000,00	6.613.673,74	4.897,38	6.618.571,12	0,00	3.701.977,17	10.315.650,91	0,00	0,00	0,00
2018-03-12	2018-03-31	20	31,02	0,00	6.613.673,74	97.947,54	6.711.621,26	0,00	3.799.924,70	10.413.596,44	0,00	0,00	0,00
2018-04-01	2018-04-10	10	30,72	0,00	6.613.673,74	48.558,10	6.662.231,83	0,00	3.846.482,80	10.462.156,54	0,00	0,00	0,00
2018-04-11	2018-04-11	1	30,72	120.000,00	6.733.673,74	4.943,91	6.738.617,65	0,00	3.853.429,71	10.587.100,45	0,00	0,00	0,00
2018-04-12	2018-04-30	19	30,72	0,00	6.733.673,74	93.934,37	6.827.608,11	0,00	3.947.361,09	10.681.034,83	0,00	0,00	0,00
2018-05-01	2018-05-10	10	30,66	0,00	6.733.673,74	49.354,39	6.783.028,13	0,00	3.996.715,47	10.730.389,21	0,00	0,00	0,00
2018-05-11	2018-05-11	1	30,66	120.000,00	6.853.673,74	5.023,39	6.858.697,13	0,00	4.001.738,67	10.855.412,61	0,00	0,00	0,00
2018-05-12	2018-05-31	20	30,66	0,00	6.853.673,74	100.467,85	6.954.141,59	0,00	4.102.208,71	10.955.880,45	0,00	0,00	0,00
2018-06-01	2018-06-10	10	30,42	0,00	6.853.673,74	49.888,45	6.903.562,19	0,00	4.152.095,16	11.005.768,90	0,00	0,00	0,00
2018-06-11	2018-06-11	1	30,42	120.000,00	6.973.673,74	5.076,19	6.978.749,93	0,00	4.157.171,36	11.130.845,10	0,00	0,00	0,00
2018-06-12	2018-06-30	19	30,42	0,00	6.973.673,74	98.447,69	7.070.121,43	0,00	4.253.619,04	11.227.292,78	0,00	0,00	0,00



TIPO	Liquidación de intereses moratorios
PROCESO	11001400302320160041400
DEMANDANTE	CONDominio EL EXITO
DEMANDADO	SERGIO RICARDO ZAMBRANO ALAVAREZ
TASA APLICADA	$((1+TasaEfectiva)^{(Períodos/DíasPeríodo))}-1$

DISTRIBUCION ABONOS

DESDE	HASTA	DIAS	% ANUAL	CAPITAL	CAPITAL BASE LIQ.	INTERES	SUBTOTAL	VALOR ABONO	SALDO INTERESES	SALDO ADEUDADO	SALDO A FAVOR	ABONO INTERESES	ABONO CAPITAL
2018-07-01	2018-07-10	10	30,05	0,00	6.973.673,74	50.211,39	7.023.885,19	0,00	4.303.830,44	11.277.504,18	0,00	0,00	0,00
2018-07-11	2018-07-11	1	30,05	120.000,00	7.093.673,74	5.107,54	7.098.781,28	0,00	4.308.937,98	11.402.611,72	0,00	0,00	0,00
2018-07-12	2018-07-31	20	30,05	0,00	7.093.673,74	102.150,82	7.195.824,59	0,00	4.411.088,79	11.504.762,53	0,00	0,00	0,00
2018-08-01	2018-08-10	10	29,91	0,00	7.093.673,74	50.873,41	7.144.547,15	0,00	4.461.602,20	11.555.835,94	0,00	0,00	0,00
2018-08-11	2018-08-11	1	29,91	120.000,00	7.213.673,74	5.173,40	7.218.847,14	0,00	4.467.135,00	11.680.809,34	0,00	0,00	0,00
2018-08-12	2018-08-31	20	29,91	0,00	7.213.673,74	103.468,01	7.317.141,75	0,00	4.570.603,91	11.784.277,35	0,00	0,00	0,00
2018-09-01	2018-09-10	10	29,72	0,00	7.213.673,74	51.436,91	7.265.110,85	0,00	4.622.040,52	11.835.714,26	0,00	0,00	0,00
2018-09-11	2018-09-11	1	29,72	120.000,00	7.333.673,74	5.229,26	7.338.903,00	0,00	4.627.269,78	11.960.943,52	0,00	0,00	0,00
2018-09-12	2018-09-30	19	29,72	0,00	7.333.673,74	99.355,88	7.433.029,62	0,00	4.726.625,66	12.060.299,40	0,00	0,00	0,00
2018-10-01	2018-10-10	10	29,45	0,00	7.333.673,74	51.873,62	7.385.547,36	0,00	4.778.499,28	12.112.173,02	0,00	0,00	0,00
2018-10-11	2018-10-11	1	29,45	120.000,00	7.453.673,74	5.272,24	7.458.945,98	0,00	4.783.771,52	12.237.445,26	0,00	0,00	0,00
2018-10-12	2018-10-31	20	29,45	0,00	7.453.673,74	105.444,84	7.559.118,59	0,00	4.889.216,36	12.342.890,10	0,00	0,00	0,00
2018-11-01	2018-11-10	10	29,24	0,00	7.453.673,74	52.390,82	7.508.064,36	0,00	4.941.606,98	12.395.280,72	0,00	0,00	0,00
2018-11-11	2018-11-11	1	29,24	120.000,00	7.573.673,74	5.323,41	7.578.997,15	0,00	4.946.930,39	12.520.604,13	0,00	0,00	0,00
2018-11-12	2018-11-30	19	29,24	0,00	7.573.673,74	101.144,76	7.674.818,50	0,00	5.048.075,15	12.621.748,89	0,00	0,00	0,00
2018-12-01	2018-12-10	10	29,10	0,00	7.573.673,74	59.017,07	7.629.690,80	0,00	5.101.092,22	12.674.765,96	0,00	0,00	0,00
2018-12-11	2018-12-11	1	29,10	120.000,00	7.693.673,74	5.385,71	7.699.059,45	0,00	5.108.477,93	12.800.151,87	0,00	0,00	0,00
2018-12-12	2018-12-31	20	29,10	0,00	7.693.673,74	107.714,17	7.801.387,91	0,00	5.214.192,10	12.907.865,84	0,00	0,00	0,00
2019-01-01	2019-01-10	10	28,74	0,00	7.693.673,74	53.268,07	7.748.941,81	0,00	5.287.460,17	12.961.133,91	0,00	0,00	0,00

TIPO	Liquidación de intereses moratorios
PROCESO	11001400302320160041400
DEMANDANTE	CONDominio EL EXITO
DEMANDADO	SERGIO RICARDO ZAMBRANO ALAVAREZ
TASA APLICADA	$((1 + \text{TasaEfectiva})^{(\text{Periodos}/\text{DíasPeriodo})}) - 1$

DISTRIBUCION ABONOS

DESDE	HASTA	DIAS	% ANUAL	CAPITAL	CAPITAL BASE LIQ.	INTERES	SUBTOTAL	VALOR ABONO	SALDO INTERESES	SALDO ADEUDADO	SALDO A FAVOR	ABONO INTERESES	ABONO CAPITAL
2019-01-11	2019-01-11	1	28,74	127.000,00	7.820.673,74	5.414,74	7.826.088,48	0,00	5.272.874,81	13.093.548,85	0,00	0,00	0,00
2019-01-12	2019-01-31	20	28,74	0,00	7.820.673,74	108.294,74	7.928.968,48	0,00	5.381.169,85	13.201.843,39	0,00	0,00	0,00
2019-02-01	2019-02-10	10	28,55	0,00	7.820.673,74	55.492,19	7.876.165,93	0,00	5.438.681,84	13.257.335,58	0,00	0,00	0,00
2019-02-11	2019-02-11	1	28,55	127.000,00	7.947.673,74	5.639,33	7.953.313,07	0,00	5.442.301,18	13.389.874,82	0,00	0,00	0,00
2019-02-12	2019-02-28	17	28,55	0,00	7.947.673,74	95.868,66	8.043.542,40	0,00	5.538.189,84	13.485.843,58	0,00	0,00	0,00
2019-03-01	2019-03-10	10	28,06	0,00	7.947.673,74	55.559,17	8.003.232,91	0,00	5.583.729,01	13.541.402,74	0,00	0,00	0,00
2019-03-11	2019-03-11	1	28,06	127.000,00	8.074.673,74	5.644,70	8.080.318,44	0,00	5.589.373,70	13.674.047,44	0,00	0,00	0,00
2019-03-12	2019-03-31	20	28,06	0,00	8.074.673,74	112.893,95	8.187.567,89	0,00	5.712.267,65	13.766.841,39	0,00	0,00	0,00
2019-04-01	2019-04-10	10	28,98	0,00	8.074.673,74	56.318,28	8.130.992,02	0,00	5.768.585,84	13.843.269,68	0,00	0,00	0,00
2019-04-11	2019-04-11	1	28,98	127.000,00	8.201.673,74	5.720,41	8.207.394,16	0,00	5.774.308,34	13.975.980,08	0,00	0,00	0,00
2019-04-12	2019-04-30	19	28,98	0,00	8.201.673,74	109.687,73	8.310.381,47	0,00	5.882.894,07	14.084.667,81	0,00	0,00	0,00
2019-05-01	2019-05-10	10	29,01	0,00	8.201.673,74	57.256,38	8.268.930,10	0,00	5.940.250,44	14.141.824,18	0,00	0,00	0,00
2019-05-11	2019-05-11	1	29,01	127.000,00	8.328.673,74	5.814,30	8.334.488,04	0,00	5.948.084,73	14.274.738,47	0,00	0,00	0,00
2019-05-12	2019-05-31	20	29,01	0,00	8.328.673,74	116.205,92	8.444.959,66	0,00	6.062.350,65	14.391.024,39	0,00	0,00	0,00
2019-06-01	2019-06-10	10	28,95	0,00	8.328.673,74	58.036,74	8.386.710,48	0,00	6.120.387,39	14.449.081,13	0,00	0,00	0,00
2019-06-11	2019-06-11	1	28,95	127.000,00	8.455.673,74	5.892,17	8.461.565,91	0,00	6.128.279,56	14.581.853,30	0,00	0,00	0,00
2019-06-12	2019-06-30	19	28,95	0,00	8.455.673,74	111.951,25	8.567.824,89	0,00	6.238.230,81	14.693.904,55	0,00	0,00	0,00
2019-07-01	2019-07-10	10	28,92	0,00	8.455.673,74	58.887,77	8.514.541,51	0,00	6.297.098,58	14.752.772,32	0,00	0,00	0,00
2019-07-11	2019-07-11	1	28,92	127.000,00	8.582.673,74	5.975,19	8.588.648,93	0,00	6.303.073,77	14.885.747,51	0,00	0,00	0,00

TIPO	Liquidación de intereses moratorios
PROCESO	11001400302920180041400
DEMANDANTE	CONDominio EL EXITO
DEMANDADO	SERGIO RICARDO ZAMBRANO ALAVAREZ
TASA APLICADA	$((1 + \text{Tasa Efectiva})^{\text{Períodos/DíasPeríodo}}) - 1$

DISTRIBUCION ABONOS

DESDE	HASTA	DIAS.	% ANUAL	CAPITAL	CAPITAL BASE LIQ.	INTERES	SUBTOTAL	VALOR ABONO	SALDO INTERESES	SALDO ADEUDADO	SALDO A FAVOR	ABONO INTERESES	ABONO CAPITAL
2019-07-12	2019-07-31	20	28,92	0,00	8.582.673,74	119.503,87	8.702.177,61	0,00	6.422.577,65	15.065.251,39	0,00	0,00	0,00
2019-08-01	2019-08-10	10	28,98	0,00	8.582.673,74	58.881,42	8.642.555,16	0,00	6.482.439,07	15.065.112,81	0,00	0,00	0,00
2019-08-11	2019-08-11	1	28,98	127.000,00	8.709.673,74	6.074,72	8.715.748,46	0,00	6.488.513,79	15.198.187,53	0,00	0,00	0,00
2019-08-12	2019-08-31	20	28,98	0,00	8.709.673,74	121.494,41	8.831.168,15	0,00	6.610.009,20	15.319.681,94	0,00	0,00	0,00
2019-09-01	2019-09-10	10	28,98	0,00	8.709.673,74	60.747,21	8.770.420,95	0,00	6.670.765,41	15.380.429,15	0,00	0,00	0,00
2019-09-11	2019-09-11	1	28,98	127.000,00	8.838.673,74	6.163,30	8.842.837,04	0,00	6.676.918,71	15.513.592,45	0,00	0,00	0,00
2019-09-12	2019-09-30	19	28,98	0,00	8.838.673,74	117.102,68	8.953.778,42	0,00	6.794.021,40	15.630.695,14	0,00	0,00	0,00
2019-10-01	2019-10-10	10	28,65	0,00	8.838.673,74	61.012,34	8.897.686,08	0,00	6.855.033,74	15.691.707,48	0,00	0,00	0,00
2019-10-11	2019-10-11	1	28,65	127.000,00	8.963.673,74	6.188,92	8.989.862,66	0,00	6.881.222,66	15.824.896,40	0,00	0,00	0,00
2019-10-12	2019-10-31	20	28,65	0,00	8.963.673,74	123.778,42	9.097.452,16	0,00	6.965.001,08	15.948.674,82	0,00	0,00	0,00
2019-11-01	2019-11-10	10	28,55	0,00	8.963.673,74	61.888,55	9.025.382,29	0,00	7.046.869,63	16.010.363,37	0,00	0,00	0,00
2019-11-11	2019-11-11	1	28,55	127.000,00	9.090.673,74	6.256,26	9.096.930,00	0,00	7.052.945,89	16.143.619,63	0,00	0,00	0,00
2019-11-12	2019-11-30	19	28,55	0,00	9.090.673,74	118.888,90	9.209.542,64	0,00	7.171.814,79	16.262.488,53	0,00	0,00	0,00
2019-12-01	2019-12-10	10	28,37	0,00	9.090.673,74	62.213,34	9.152.887,08	0,00	7.234.028,13	16.324.701,87	0,00	0,00	0,00
2019-12-11	2019-12-11	1	28,37	127.000,00	9.217.673,74	6.308,25	9.223.981,99	0,00	7.240.338,37	16.458.010,11	0,00	0,00	0,00
2019-12-12	2019-12-31	20	28,37	0,00	9.217.673,74	128.184,98	9.343.838,70	0,00	7.366.501,33	16.584.175,07	0,00	0,00	0,00
2020-01-01	2020-01-10	10	28,16	0,00	9.217.673,74	62.666,72	9.280.342,46	0,00	7.429.170,05	16.646.843,79	0,00	0,00	0,00
2020-01-11	2020-01-11	1	28,16	134.000,00	9.351.673,74	6.357,97	9.358.031,71	0,00	7.435.528,03	16.787.201,77	0,00	0,00	0,00
2020-01-12	2020-01-31	20	28,16	0,00	9.351.673,74	127.199,50	9.478.833,24	0,00	7.582.687,53	16.914.361,27	0,00	0,00	0,00

TIPO	Liquidación de intereses moratorios
PROCESO	11001400302320160041400
DEMANDANTE	CONDominio EL EXITO
DEMANDADO	SERGIO RICARDO ZAMBRANO ALAVAREZ
TASA APLICADA	$((1 + \text{Tasa Efectiva})^{\text{Periodos/Días Periodo}}) - 1$

DISTRIBUCION ABONOS

DESDE	HASTA	DIAS	% ANUAL	CAPITAL	CAPITAL BASE LIQ.	INTERES	SUBTOTAL	VALOR ABONO	SALDO INTERESES	SALDO ADEUDADO	SALDO A FAVOR	ABONO INTERESES	ABONO CAPITAL
2020-02-01	2020-02-10	10	28,59	0,00	9.351.673,74	64.448,53	9.416.122,27	0,00	7.627.136,06	16.078.809,80	0,00	0,00	0,00
2020-02-11	2020-02-11	1	28,59	134.000,00	9.485.673,74	6.537,20	9.492.210,94	0,00	7.633.673,26	17.119.347,00	0,00	0,00	0,00
2020-02-12	2020-02-25	14	28,59	0,00	9.485.673,74	91.620,82	9.577.194,56	0,00	7.725.194,08	17.210.867,82	0,00	0,00	0,00
2020-02-26	2020-02-26	1	28,59	0,00	9.485.673,74	6.537,20	9.492.210,94	0,00	7.731.731,28	17.217.405,02	0,00	0,00	0,00
2020-02-28	2020-02-28	0	28,59	0,00	9.485.673,74	0,00	9.485.673,74	200.000,00	7.531.731,28	17.017.405,02	0,00	200.000,00	0,00
2020-02-27	2020-02-29	3	28,59	0,00	9.485.673,74	19.611,60	9.505.285,34	0,00	7.551.342,89	17.037.016,83	0,00	0,00	0,00
2020-03-01	2020-03-10	10	28,43	0,00	9.485.673,74	65.038,11	9.550.711,85	0,00	7.616.360,99	17.102.054,78	0,00	0,00	0,00
2020-03-11	2020-03-11	1	28,43	134.000,00	9.619.673,74	6.595,69	9.626.269,43	0,00	7.622.976,68	17.242.650,42	0,00	0,00	0,00

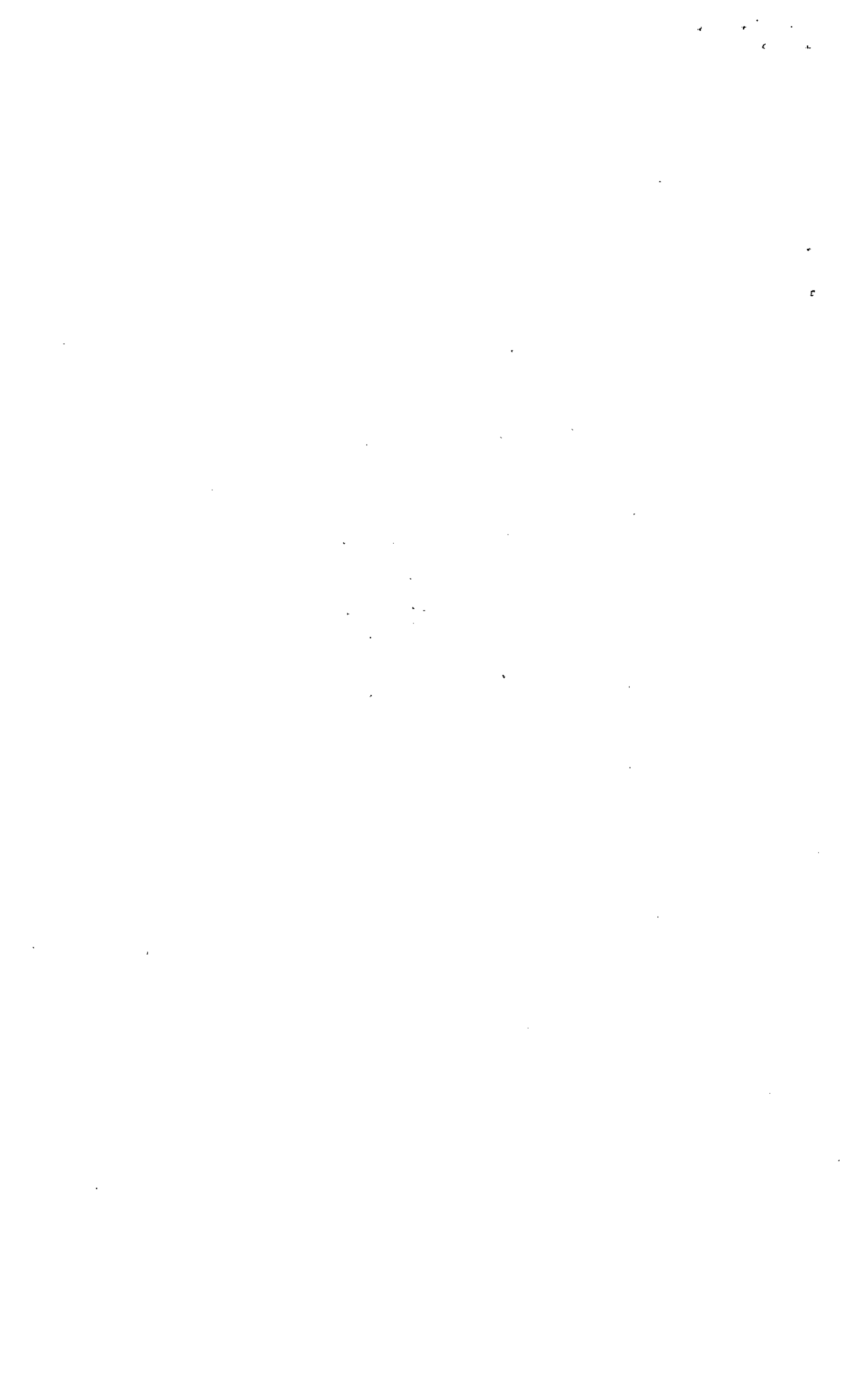

TIPO	Liquidación de Intereses moratorios
PROCESO	11001400302320160041400
DEMANDANTE	CONDominio EL EXITO
DEMANDADO	SERGIO RICARDO ZAMBRANO ALAVAREZ
TASA APLICADA	$((1+TasaEfectiva)^{(Periodos/DiasPeriodo)})-1$

RESUMEN LIQUIDACION

VALOR CAPITAL	\$9.619.673,74
SALDO INTERESES	\$7.622.976,88
VALORES ADICIONALES	
INTERESES ANTERIORES	\$0,00
SALDO INTERESES ANTERIORES	\$0,00
SANCIONES	\$0,00
SALDO SANCIONES	\$0,00
VALOR 1	\$0,00
SALDO VALOR 1	\$0,00
VALOR 2	\$0,00
SALDO VALOR 2	\$0,00
VALOR 3	\$0,00
SALDO VALOR 3	\$0,00
TOTAL A PAGAR	\$17.242.650,42

INFORMACION ADICIONAL

TOTAL ABONOS	\$1.419.000,00
SALDO A FAVOR	\$0,00

OBSERVACIONES

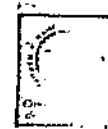

República De Colombia
Rama Judicial Del Poder Público
Oficina de Ejecución Civil
Municipal de Bogotá, D. C.

EXPEDIENTES ART. 100 C. G. P.
En fecha 05 NOV. 2020 se hizo el presente traslado
COP a respectivo Art. 446
el cual cuenta a partir del 06 NOV. 2020
y se el. 10 NOV. 2020

La Secretaria .

SIGUIENTE
LIQUIDACIÓN





Roldán & Roldán
Abogados

NANCY CHAVERRA	
F	<i>[Signature]</i>
U	<i>[Signature]</i>
RADICADO	
5090	906.4

Señor
JUEZ CUARTO CIVIL MUNICIPAL DE EJECUCIÓN BOGOTÁ
E. S. D.

50 -

REFERENCIA: PROCESO EJECUTIVO N° 2012-0712 DE BANCO COLPATRIA
MULTIBANCA COLPATRIA S.A CONTRA ESTRUCTURAS Y ACABADOS
BARRETO LTDA, PEDRO ANTONIO BARRETO VACA Y YILBER GERARDO
BARRETO LOZANO

OF. EJEC. MPRL. RADICAC.
01118 23-OCT-20 14:53

JUAN CARLOS ROLDAN JARAMILLO, mayor de edad, domiciliado en esta ciudad, identificado con la cédula de ciudadanía No.19.247.910 de Bogotá; abogado en ejercicio, portador de la tarjeta profesional No.34.958 del C.S. de la J, en mi condición de apoderado de la parte demandante dentro del proceso de la referencia, por medio del presente escrito me permito allegar la liquidación del crédito por valor de \$50.057.097.19. Sírvase dar el traslado respectivo.

Anexo lo anunciado en 04 folios.

Cordialmente,

~~JUAN CARLOS ROLDAN JARAMILLO.
C.C.No.19.247.910 de Bogotá.
T.P.No.34.958 del C.S. de la J.~~

LIQUIDACION DEL CREDITO

JUZGADO CUARTO DE EJECUCION CIVIL MUNICIPAL DE BOGOTA.

PROCESO EJECUTIVO No. 2012-0712

DE: BANCO COLPATRIA MULTIBANCA COLPATRIA S.A.

CONTRA: ESTRUCTURAS Y ACABADOS BARRETO LTDA., PEDRO ANTONIO BARRETO VACA

Y YILBER GERARDO BARRETO LOZANO

CAPITAL \$ 28.687.599,41

Periodo		capital a liquidar	Int. Cte Banco	Int. Mora a liquidar	tasa diaria	Dias	Interes Mensual	total Intereses	abonos F.N.G.	abono a Intereses
Desde	Hasta									
20/12/2011	31/12/2011	28.687.599,41	19,39	29,09	0,070	12	240.872,30	240.872,30		
01/01/2012	31/01/2012	28.687.599,41	19,92	29,88	0,072	31	637.223,65	878.095,94		
01/02/2012	29/02/2012	28.687.599,41	19,92	29,88	0,072	29	596.112,44	1.474.208,39		
01/03/2012	31/03/2012	28.687.599,41	19,92	29,88	0,072	31	637.223,65	2.111.432,03		
01/04/2012	30/04/2012	28.687.599,41	20,52	30,78	0,074	30	632.962,42	2.744.394,45		
01/05/2012	31/05/2012	28.687.599,41	20,52	30,78	0,074	31	654.061,16	3.398.455,61		
01/06/2012	30/06/2012	28.687.599,41	20,52	30,78	0,074	30	632.962,42	4.031.418,03		
01/07/2012	31/07/2012	28.687.599,41	20,86	31,29	0,075	31	663.551,20	4.694.969,23		
01/08/2012	31/08/2012	28.687.599,41	20,86	31,29	0,075	31	663.551,20	5.358.520,44		
01/09/2012	17/09/2012	28.687.599,41	20,86	31,29	0,075	17	363.882,92	5.722.403,36	14.343.800,00	
18/09/2012	30/09/2012	14.343.799,41	20,86	31,29	0,075	13	139.131,70	5.861.535,06		
01/10/2012	31/10/2012	14.343.799,41	20,89	31,34	0,075	31	332.193,39	6.193.728,45		
01/11/2012	30/11/2012	14.343.799,41	20,89	31,34	0,075	30	321.477,47	6.515.205,92		
01/12/2012	12/12/2012	14.343.799,41	20,89	31,34	0,075	12	128.590,99	6.643.796,91		535.766,00
13/12/2012	31/12/2012	14.343.799,41	20,89	31,34	0,075	19	203.602,40	6.847.400,31		
01/01/2013	31/01/2013	14.343.799,41	20,75	31,13	0,074	31	330.242,46	7.177.642,77		
01/02/2013	28/02/2013	14.343.799,41	20,75	31,13	0,074	28	298.283,51	7.475.926,28		
01/03/2013	31/03/2013	14.343.799,41	20,75	31,13	0,074	31	330.242,46	7.806.168,73		
01/04/2013	30/04/2013	14.343.799,41	20,83	31,25	0,075	30	320.668,70	8.126.837,43		
01/05/2013	31/05/2013	14.343.799,41	20,83	31,25	0,075	31	331.357,66	8.458.195,09		
01/06/2013	30/06/2013	14.343.799,41	20,83	31,25	0,075	30	320.668,70	8.778.863,79		
01/07/2013	31/07/2013	14.343.799,41	20,34	30,51	0,073	31	324.511,03	9.103.374,82		
01/08/2013	31/08/2013	14.343.799,41	20,34	30,51	0,073	31	324.511,03	9.427.885,85		
01/09/2013	30/09/2013	14.343.799,41	20,34	30,51	0,073	30	314.042,93	9.741.928,78		
01/10/2013	31/10/2013	14.343.799,41	19,85	29,78	0,071	31	317.625,84	10.059.554,62		

01/11/2013	30/11/2013	14.343.799,41	19,85	29,78	0,071	30	307.379,85	9.831.167,47		
01/12/2013	31/12/2013	14.343.799,41	19,85	29,78	0,071	31	317.625,84	10.148.793,31		
01/01/2014	31/01/2014	14.343.799,41	19,65	29,48	0,071	31	314.804,38	10.463.597,69		
01/02/2014	28/02/2014	14.343.799,41	19,65	29,48	0,071	28	284.339,44	10.747.937,12		
01/03/2014	31/03/2014	14.343.799,41	19,65	29,48	0,071	31	314.804,38	11.062.741,50		
01/04/2014	30/04/2014	14.343.799,41	19,63	29,45	0,071	30	304.376,01	11.367.117,51		
01/05/2014	31/05/2014	14.343.799,41	19,63	29,45	0,071	31	314.521,87	11.681.639,38		
01/06/2014	30/06/2014	14.343.799,41	19,63	29,45	0,071	30	304.376,01	11.986.015,38		
01/07/2014	31/07/2014	14.343.799,41	19,33	29,00	0,070	31	310.276,45	12.296.291,83		
01/08/2014	31/08/2014	14.343.799,41	19,33	29,00	0,070	31	310.276,45	12.606.568,28		
01/09/2014	30/09/2014	14.343.799,41	19,33	29,00	0,070	30	300.267,53	12.906.835,81		
01/10/2014	31/10/2014	14.343.799,41	19,17	28,76	0,069	31	308.006,18	13.214.841,98		
01/11/2014	30/11/2014	14.343.799,41	19,17	28,76	0,069	30	298.070,49	13.512.912,48		
01/12/2014	31/12/2014	14.343.799,41	19,17	28,76	0,069	31	308.006,18	13.820.918,65		
01/01/2015	31/01/2015	14.343.799,41	19,21	28,82	0,069	31	308.574,14	14.129.492,79		
01/02/2015	28/02/2015	14.343.799,41	19,21	28,82	0,069	28	278.712,13	14.408.204,92		
01/03/2015	31/03/2015	14.343.799,41	19,21	28,82	0,069	31	308.574,14	14.716.779,06		
01/04/2015	30/04/2015	14.343.799,41	19,37	29,06	0,070	30	300.816,15	15.017.595,21		
01/05/2015	31/05/2015	14.343.799,41	19,37	29,06	0,070	31	310.843,36	15.328.438,56		
01/06/2015	30/06/2015	14.343.799,41	19,37	29,06	0,070	30	300.816,15	15.629.254,71		
01/07/2015	31/07/2015	14.343.799,41	19,26	28,89	0,070	31	309.283,72	15.938.538,44		
01/08/2015	31/08/2015	14.343.799,41	19,26	28,89	0,070	31	309.283,72	16.247.822,16		
01/09/2015	30/09/2015	14.343.799,41	19,26	28,89	0,070	30	299.306,83	16.547.128,99		
01/10/2015	31/10/2015	14.343.799,41	19,33	29,00	0,070	31	310.276,45	16.857.405,43		
01/11/2015	30/11/2015	14.343.799,41	19,33	29,00	0,070	30	300.267,53	17.157.672,96		
01/12/2015	31/12/2015	14.343.799,41	19,33	29,00	0,070	31	310.276,45	17.467.949,41		
01/01/2016	31/01/2016	14.343.799,41	19,68	29,52	0,071	31	315.228,01	17.783.177,42		
01/02/2016	29/02/2016	14.343.799,41	19,68	29,52	0,071	29	294.890,72	18.078.068,14		
01/03/2016	31/03/2016	14.343.799,41	19,68	29,52	0,071	31	315.228,01	18.393.296,15		
01/04/2016	30/04/2016	14.343.799,41	20,54	30,81	0,074	30	316.751,81	18.710.047,96		
01/05/2016	31/05/2016	14.343.799,41	20,54	30,81	0,074	31	327.310,20	19.037.358,17		
01/06/2016	30/06/2016	14.343.799,41	20,54	30,81	0,074	30	316.751,81	19.354.109,98		
01/07/2016	31/07/2016	14.343.799,41	21,34	32,01	0,076	31	338.443,25	19.692.553,22		
01/08/2016	31/08/2016	14.343.799,41	21,34	32,01	0,076	31	338.443,25	20.030.996,47		
01/09/2016	30/09/2016	14.343.799,41	21,34	32,01	0,076	30	327.525,72	20.358.522,19		
01/10/2016	31/10/2016	14.343.799,41	21,99	32,99	0,078	31	347.414,78	20.705.936,98		

01/11/2016	30/11/2016	14.343.799,41	21,99	32,99	0,078	30	336.207,85	21.042.144,83	
01/12/2016	31/12/2016	14.343.799,41	21,99	32,99	0,078	31	347.414,78	21.389.559,61	
01/01/2017	31/01/2017	14.343.799,41	22,34	33,51	0,079	31	352.218,48	21.741.778,09	
01/02/2017	28/02/2017	14.343.799,41	22,34	33,51	0,079	28	318.132,82	22.059.910,90	
01/03/2017	31/03/2017	14.343.799,41	22,34	33,51	0,079	31	352.218,48	22.412.129,38	
01/04/2017	30/04/2017	14.343.799,41	22,33	33,50	0,079	30	340.724,02	22.752.853,40	
01/05/2017	31/05/2017	14.343.799,41	22,33	33,50	0,079	31	352.081,49	23.104.934,89	
01/06/2017	30/06/2017	14.343.799,41	22,33	33,50	0,079	30	340.724,02	23.445.658,91	
01/07/2017	31/07/2017	14.343.799,41	21,98	32,97	0,078	31	347.277,26	23.792.936,17	
01/08/2017	31/08/2017	14.343.799,41	21,98	32,97	0,078	31	347.277,26	24.140.213,42	
01/09/2017	30/09/2017	14.343.799,41	21,98	32,97	0,078	30	336.074,76	24.476.288,19	
01/10/2017	31/10/2017	14.343.799,41	21,15	31,73	0,076	31	335.808,31	24.812.096,50	
01/11/2017	30/11/2017	14.343.799,41	20,96	31,44	0,075	30	322.420,35	25.134.516,85	
01/12/2017	31/12/2017	14.343.799,41	20,77	31,16	0,074	31	330.567,36	25.465.084,21	
01/01/2018	31/01/2018	14.343.799,41	20,69	31,04	0,074	31	329.405,39	25.794.489,60	
01/02/2018	28/02/2018	14.343.799,41	21,01	31,52	0,075	28	301.553,81	26.096.043,41	
01/03/2018	31/03/2018	14.343.799,41	20,68	31,02	0,074	31	329.265,82	26.425.309,23	
01/04/2018	30/04/2018	14.343.799,41	20,48	30,72	0,073	30	315.939,80	26.741.249,03	
01/05/2018	31/05/2018	14.343.799,41	20,44	30,66	0,073	31	325.911,42	27.067.160,44	
01/06/2018	30/06/2018	14.343.799,41	20,28	30,42	0,073	30	313.229,06	27.380.389,50	
01/07/2018	31/07/2018	14.343.799,41	20,03	30,05	0,072	31	320.159,60	27.700.549,10	
01/08/2018	31/08/2018	14.343.799,41	19,94	29,91	0,072	31	318.893,38	28.019.442,48	
01/09/2018	30/09/2018	14.343.799,41	19,81	29,72	0,071	30	306.834,26	28.326.276,74	
01/10/2018	31/10/2018	14.343.799,41	19,63	29,45	0,071	31	314.521,87	28.640.798,61	
01/11/2018	30/11/2018	14.343.799,41	19,49	29,24	0,070	30	302.460,49	28.943.259,11	
01/12/2018	31/12/2018	14.343.799,41	19,40	29,10	0,070	31	311.268,37	29.254.527,47	
01/01/2019	31/01/2019	14.343.799,41	19,16	28,74	0,069	31	307.864,14	29.562.391,62	
01/02/2019	28/02/2019	14.343.799,41	19,70	29,55	0,071	28	284.977,09	29.847.368,71	
01/03/2019	31/03/2019	14.343.799,41	19,37	29,06	0,070	31	310.843,36	30.158.212,06	
01/04/2019	30/04/2019	14.343.799,41	19,32	28,98	0,070	30	300.130,33	30.458.342,40	
01/05/2019	31/05/2019	14.343.799,41	19,34	29,01	0,070	31	310.418,20	30.768.760,60	
01/06/2019	30/06/2019	14.343.799,41	19,30	28,95	0,070	30	299.855,90	31.068.616,49	
01/07/2019	31/07/2019	14.343.799,41	19,28	28,92	0,070	31	309.567,44	31.378.183,93	
01/08/2019	31/08/2019	14.343.799,41	19,32	28,98	0,070	31	310.134,68	31.688.318,61	

01/09/2019	30/09/2019	14.343.799,41	19,32	28,98	0,070	30	300.130,33	31.988.448,94			
01/10/2019	31/10/2019	14.343.799,41	19,10	28,65	0,069	31	307.011,61	32.295.460,55			
01/11/2019	30/11/2019	14.343.799,41	19,03	28,55	0,069	30	296.144,73	32.591.605,28			
01/12/2019	31/12/2019	14.343.799,41	18,91	28,37	0,068	31	304.307,97	32.895.913,25			
01/01/2020	31/01/2020	14.343.799,41	18,77	28,16	0,068	31	302.311,99	33.198.225,24			
01/02/2020	29/02/2020	14.343.799,41	19,06	28,59	0,069	29	286.672,41	33.484.897,64			
01/03/2020	31/03/2020	14.343.799,41	18,95	28,43	0,069	31	304.877,65	33.789.775,30			
01/04/2020	30/04/2020	14.343.799,41	18,69	28,04	0,068	30	291.454,80	34.081.230,10			
01/05/2020	31/05/2020	14.343.799,41	18,19	27,29	0,066	31	294.008,01	34.375.238,10			
01/06/2020	30/06/2020	14.343.799,41	18,12	27,18	0,066	30	283.550,30	34.658.788,41			
01/07/2020	31/07/2020	14.343.799,41	18,12	27,18	0,066	31	293.001,98	34.951.790,38			
01/08/2020	31/08/2020	14.343.799,41	18,29	27,44	0,066	31	295.443,76	35.247.234,14			
01/09/2020	30/09/2020	14.343.799,41	18,35	27,53	0,067	30	286.746,19	35.533.980,34			
01/10/2020	19/10/2020	14.343.799,41	18,09	27,14	0,066	19	179.317,45	35.713.297,78			
TOTAL INTERESES MORATORIOS								36.249.063,78	35.713.297,78		

SALDO DE CAPITAL	\$ 14.343.799,41
SALDO DE INTERESES	\$ 35.713.297,78
TOTAL LIQUIDACION	\$ 50.057.097,19

SON: A 19 DE OCTUBRE DE 2020 CINCUENTA MILLONES CINCUENTA Y SIETE MIL NOVENTA Y SIETE PESOS CON 19 CTVOS. M/CTE.



República De Colombia
 Rama Judicial Del Poder Público
 Oficina de Ejecución Civil
 Municipal de Bogotá, D. C.

TRASLADOS ART. 110 C. G. P.

En la fecha 05 NOV 2020 se fija el presente traslado
 conforme a lo dispuesto en el Art. 446 del
CSJ el cual corre a partir del 06 NOV 2020
 y vence el 11-0-NOV-2020

La Secretaria.

Handwritten text, possibly a signature or date, located in the lower-left quadrant of the page. The text is faint and difficult to decipher, but appears to include the word "MAY" and some numbers.

Responder a todos Eliminar No deseado Bloquear

RAD: 2012-00712 APORTO LIQUIDACION DE CREDITO

Parte del contenido de este mensaje se ha bloqueado porque el remitente no está en la lista de remitentes seguros. Confío en el contenido de roldanyroldanabogados@outlook.es. | [Mostrar contenido bloqueado](#)

J **JUAN CARLOS ROLDAN JARAMILLO <ROLDANYROL
DANABOGADOS@outlook.es>**

Jue 22/10/2020 8:38 AM
Para: Servicio al Usuario Ejecucion Civil Municipal - Seccional Bogota

LIQUIDACION ESTRUCTURAS...
2 MB

Señor

JUEZ CUARTO (04) CIVIL MUNICIPAL DE EJECUCIÓN DE SENTENCIAS DE BOGOTÁ

E. S. D.

JUZGADO DE ORIGEN: 50 CIVIL MUNICIPAL DE BOGOTÁ.

REFERENCIA: PROCESO EJECUTIVO N° 2012-00712 DE BANCO COLPATRIA MULTIBANCA COLPATRIA S.A CONTRA ESTRUCTURAS Y ACABADOS BARRETO LTDA, PEDRO ANTONIO BARRETO VACA Y YILBER GERARDO BARRETO LOZANO

JUAN CARLOS ROLDAN JARAMILLO, mayor de edad, domiciliado en esta ciudad, identificado con la cédula de ciudadanía No.19.247.910 de Bogotá, abogado en ejercicio, portador de la tarjeta profesional No.34.958 del C.S. de la J., en mi condición de apoderado de la parte demandante dentro del proceso de la referencia, por medio del presente escrito me permito allegar la liquidación del crédito por valor de \$50.057.097.19. Sírvase dar el traslado respectivo.

De esta manera, informo que recibo notificaciones en la dirección electrónica roldanyroldanabogados@outlook.es

Agradecemos confirmar recibido.

Cordialmente,

JUAN CARLOS ROLDAN JARAMILLO.

C.C.No.19.247.910 de Bogotá.

T.P.No.34.958 del C.S. de la J.

Oficina: Cra.18 No.88-17 Oficina 306 de la Ciudad de Bogotá D.C.

Teléfonos: 6114623 - 2575421 - 3002923936

Email: roldanyroldanabogados@outlook.es

Anexo lo anunciado en 04 folios.

SIGUIENTE

• LIQUIDACIÓN

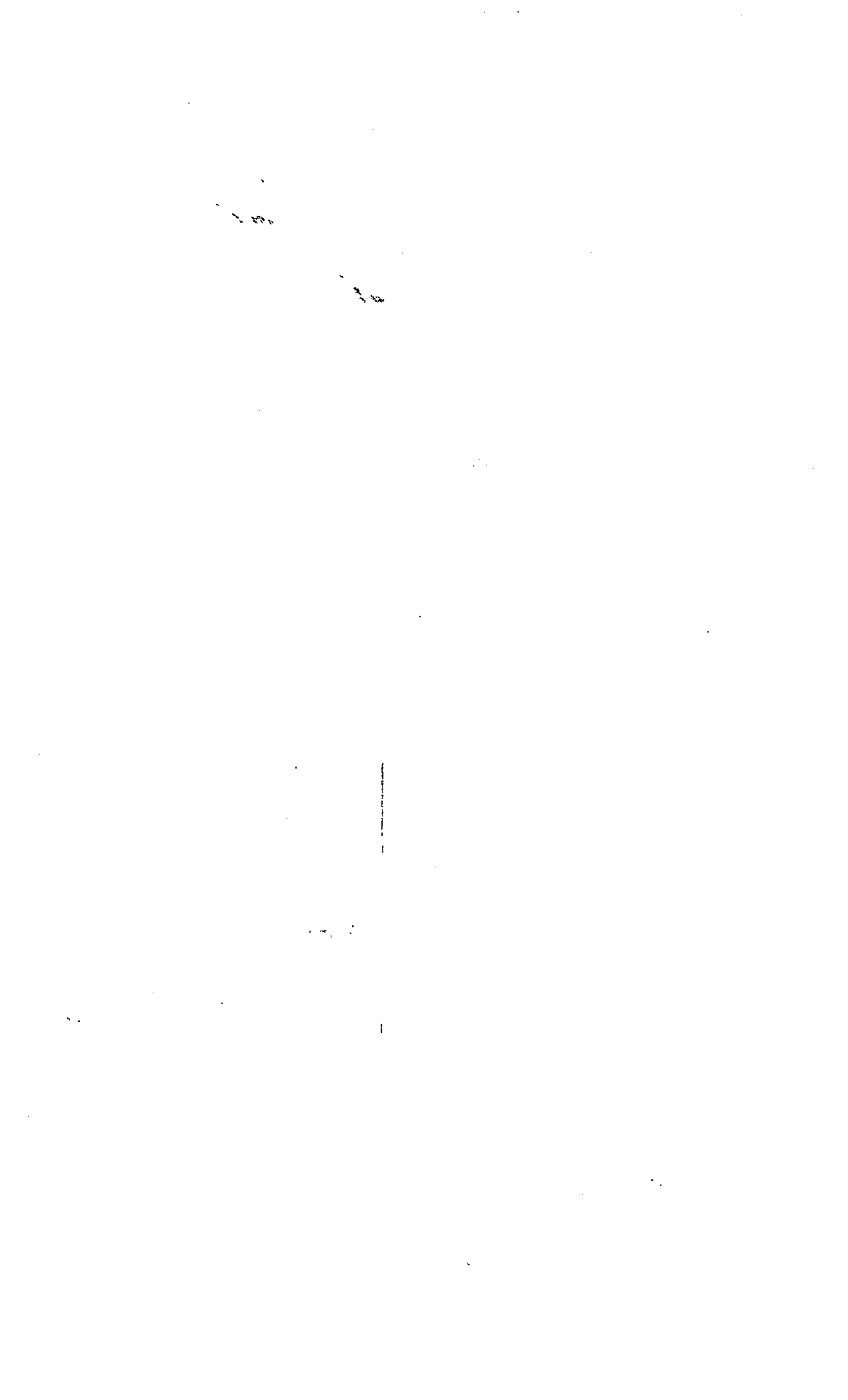

JUZGADO CUARTO MUNICIPAL DE EJECUCION DE SENTENCIAS
 ANTES JUZGADO 72 CIVIL MUNICIPAL DE MINIMA CUANTIA DE BOGOTA
 PROCESO No. 2017-0105300
 DE CLAUDIA PATRICIA PEREZ DUQUE
 CONTRA: DIANA FERNANDA RONDON GALLO Y OTROS

DESDE	HASTA	No. Dias	TASA ANUAL MORATORIOS	INTERESES MORA NOMINAL	CAPITAL ACELERADO	INTERESES ADEUDADOS	CAPITAL A LIQ INTERESES	INTERES MORA EN EL PERIODO	SUBTOTAL
02/07/2017	31/08/2020	0	32,97%	0,0275	3.000.000,00	0	3.000.000	0	3.000.000
02/07/2017	31/07/2017	30	32,97%	0,0275		0	3.000.000	82.500	3.082.500
01/08/2017	31/08/2017	31	32,97%	0,0275		82.500	3.000.000		3.167.750
01/09/2017	30/09/2017	30	32,97%	0,0275		167.750	3.000.000	82.500	3.250.250
01/10/2017	31/10/2017	31	31,15%	0,0260		250.250	3.000.000	80.600	3.330.850
01/11/2017	30/11/2017	30	31,15%	0,0260		330.850	3.000.000	78.000	3.408.850
01/12/2017	31/12/2017	31	31,15%	0,0260		408.850	3.000.000	80.600	3.489.450
01/01/2018	31/01/2018	31	31,03%	0,0259		489.450	3.000.000	80.290	3.569.740
01/02/2018	28/02/2018	28	31,51%	0,0263		569.740	3.000.000	73.640	3.643.380
01/03/2018	31/03/2018	31	31,02%	0,0259		643.380	3.000.000	80.290	3.723.670
01/04/2018	30/04/2018	30	30,72%	0,0256		723.670	3.000.000	76.800	3.800.470
01/05/2018	31/05/2018	31	30,66%	0,0256		800.470	3.000.000	79.360	3.879.830
01/06/2018	30/06/2018	30	30,42%	0,0254		879.830	3.000.000	76.200	3.956.030
01/07/2018	31/07/2018	31	30,04%	0,0250		956.030	3.000.000	77.500	4.033.530
01/08/2018	31/08/2018	31	29,91%	0,0249		1.033.530	3.000.000	77.190	4.110.720
01/09/2018	30/09/2018	30	29,71%	0,0248		1.110.720	3.000.000	74.400	4.185.120
01/10/2018	31/10/2018	31	29,44%	0,0245		1.185.120	3.000.000	75.950	4.261.070
01/11/2018	30/11/2018	30	29,23%	0,0244		1.261.070	3.000.000	73.200	4.334.270
01/12/2018	31/12/2018	31	29,10%	0,0243		1.334.270	3.000.000	75.330	4.409.600
01/01/2019	31/01/2019	31	28,74%	0,0240		1.409.600	3.000.000	74.400	4.484.000
01/02/2019	28/02/2019	28	29,55%	0,0246		1.484.000	3.000.000	68.880	4.552.880
01/03/2019	31/03/2019	31	29,05%	0,0242		1.552.880	3.000.000	75.020	4.627.900
01/04/2019	30/04/2019	30	28,98%	0,0242		1.627.900	3.000.000	72.600	4.700.500
01/05/2019	31/05/2019	31	29,01%	0,0242		1.700.500	3.000.000	75.020	4.775.520
01/06/2019	30/06/2019	30	28,95%	0,0241		1.775.520	3.000.000	72.300	4.847.820
01/07/2019	31/07/2019	31	28,92%	0,0241		1.847.820	3.000.000	74.710	4.922.530
01/08/2019	31/08/2019	31	28,98%	0,0242		1.922.530	3.000.000	75.020	4.997.550
01/09/2019	30/09/2019	30	28,98%	0,0242		1.997.550	3.000.000	72.600	5.070.150
01/10/2019	31/10/2019	31	28,65%	0,0239		2.070.150	3.000.000	74.090	5.144.240
01/11/2019	30/11/2019	30	28,54%	0,0238		2.144.240	3.000.000	71.400	5.215.640
01/12/2019	31/12/2019	31	28,36%	0,0236		2.215.640	3.000.000	73.160	5.288.800
01/01/2020	31/01/2020	31	28,15%	0,0235		2.288.800	3.000.000	72.850	5.361.650
01/02/2020	29/02/2020	29	28,59%	0,0238		2.361.650	3.000.000	69.020	5.430.670
01/03/2020	31/03/2020	31	28,42%	0,0237		2.430.670	3.000.000	73.470	5.504.140
01/04/2020	30/04/2020	30	28,03%	0,0234		2.504.140	3.000.000	70.200	5.574.340
01/05/2020	31/05/2020	31	27,28%	0,0227		2.574.340	3.000.000	70.370	5.644.710
01/06/2020	30/06/2020	30	27,28%	0,0227		2.644.710	3.000.000	68.100	5.712.810
01/07/2020	31/07/2020	31	27,18%	0,0227		2.712.810	3.000.000	70.370	5.783.180
01/08/2020	31/08/2020	31	27,18%	0,0227		2.783.180	3.000.000	70.370	5.853.550

TOTAL 3.000.000,00 2.853.550

SALDO CAPITAL	3.000.000
SALDO INTERESES MORA	2.853.550
TOTAL ADEUDADO	5.853.550

2019-08-01-20 1442
 2018-219-004
 DE EJEC. CIVIL M. PAL
 JEF. M. PAL
 JEF. M. PAL

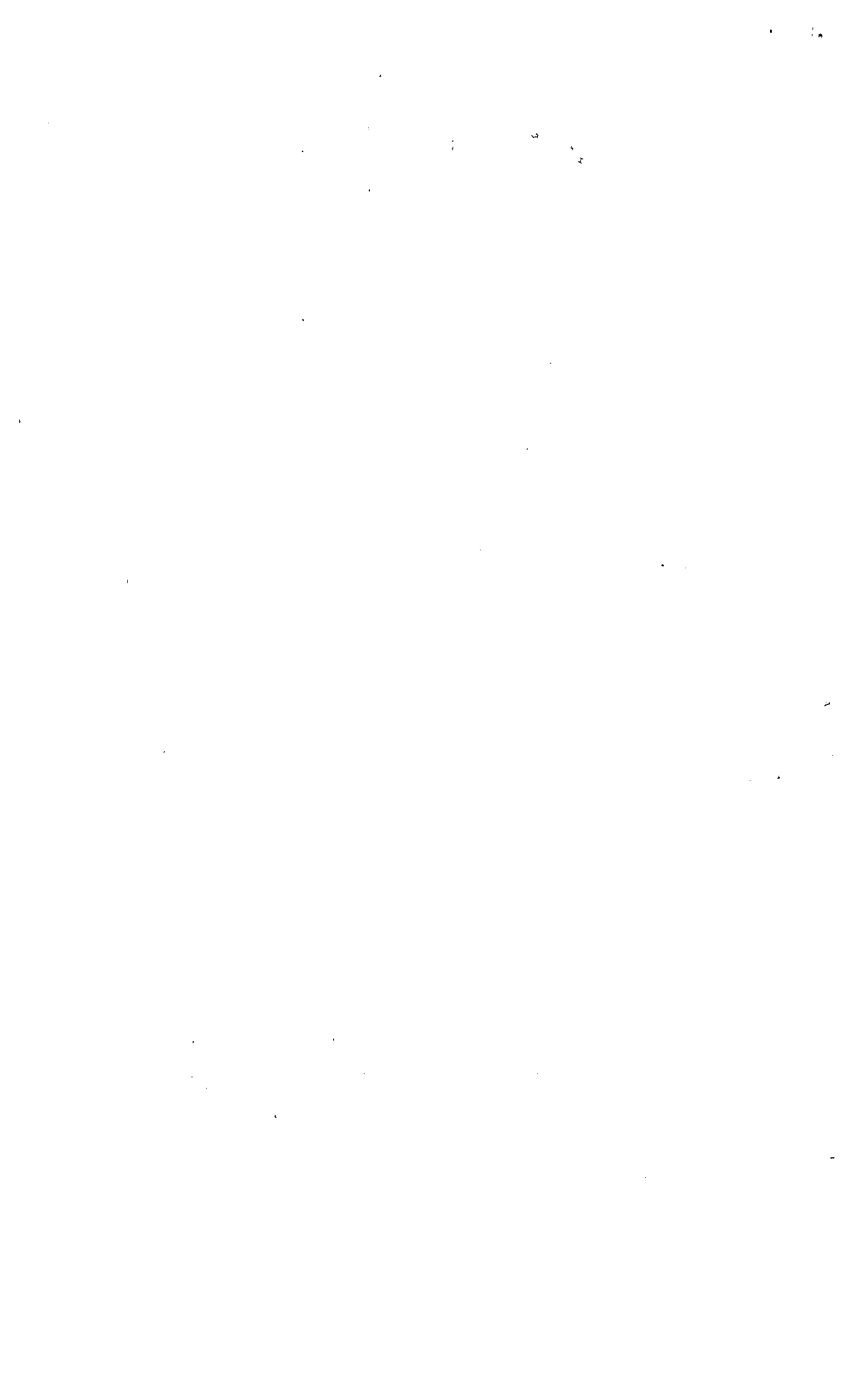

1. The first part of the document discusses the importance of maintaining accurate records of all transactions. It emphasizes that this is crucial for ensuring the integrity of the financial statements and for providing a clear audit trail. The text notes that any discrepancies or errors in the records can lead to significant complications during an audit and may result in the disallowance of certain expenses.

2. The second part of the document outlines the specific requirements for record-keeping. It states that all receipts, invoices, and other supporting documents must be retained for a minimum of three years. Additionally, it is required that these records be organized in a systematic and accessible manner, such as by date or by category, to facilitate the audit process.

3. The third part of the document provides guidance on how to handle common situations that may arise during record-keeping. For example, it addresses the issue of lost receipts, suggesting that a copy of the receipt should be made and the original should be replaced as soon as possible. It also discusses the proper handling of electronic records, such as scanned copies of receipts, and the importance of ensuring their authenticity and security.

4. The final part of the document concludes by reiterating the importance of diligent record-keeping and the potential consequences of non-compliance. It encourages taxpayers to take the necessary steps to ensure that their records are complete, accurate, and readily available for review. The text also provides contact information for further assistance and resources.

73139 23-001-728 14:42

SIGUIENTE

LIQUIDACIÓN



Señor
JUEZ 04 CIVIL MUNICIPAL DE EJECUCION DE SENTENCIAS DE BOGOTA D.C.
E. S. D.

73137 23-007-20 14:40

Ortiz
2K
Letm.
5093-217-00'

PROCESO EJECUTIVO SINGULAR 2017-00225-00
JUZGADO ORIGEN 07 CIVIL MUNICIPAL DE BOGOTA

DEMANDANTE COOPERATIVA MULTIACTIVA NACIONAL COLOMBIANA - COOMUNCOL
DEMANDADO LUIS EDUARDO CONTRERAS TORRES
ASUNTO LIQUIDACION DEL CREDITO Y SOLICITUD DE TITULOS

CARLOS ANDRES VALENCIA BERNAL, mayor de edad, identificado con la cédula de ciudadanía número 80.236.130 de Bogotá, portador de la Tarjeta Profesional número 161.276 del Consejo Superior de la Judicatura, domiciliado en la ciudad de Bogotá, obrando en mi calidad de apoderado de la COOPERATIVA MULTIACTIVA NACIONAL COLOMBIANA - COOMUNCOL, con NIT 900.219.151, allego la presente liquidación del crédito y en consecuencia, solicito la expedición y entrega de los títulos judiciales de las sumas de dinero que reposen a favor de la Cooperativa a la cual represento.

VALOR DE CAPITAL \$ 800.000,00

FECHA 1ª CUOTA DE MORA 30 DE JUNIO DE 2016

DESDE	HASTA	CAPITAL	ACUMULADO	TASA MORA	TASA DIARIO	DÍAS	INTERES CAUSADOS
30/06/2016	30/06/2016	\$ 100.000	\$ -	30,81%	0,084%	1	84,41
1/07/2016	31/07/2016	\$ 100.000	\$ -	32,01%	0,088%	31	2.718,66
1/08/2016	31/08/2016	\$ 100.000	\$ -	32,01%	0,088%	31	2.718,66
1/09/2016	30/09/2016	\$ 100.000	\$ -	32,01%	0,088%	30	2.630,96
1/10/2016	31/10/2016	\$ 100.000	\$ -	32,99%	0,090%	31	2.801,89
1/11/2016	30/11/2016	\$ 100.000	\$ -	32,99%	0,090%	30	2.711,51
1/12/2016	31/12/2016	\$ 100.000	\$ -	32,99%	0,090%	31	2.801,89
1/01/2017	31/01/2017	\$ 100.000	\$ -	33,51%	0,092%	31	2.846,05
1/02/2017	28/02/2017	\$ 800.000	\$ -	33,51%	0,092%	28	20.565,04
1/03/2017	31/03/2017	\$ 800.000	\$ -	33,51%	0,092%	31	22.768,44
1/04/2017	30/04/2017	\$ 800.000	\$ -	33,50%	0,092%	30	22.027,40
1/05/2017	31/05/2017	\$ 800.000	\$ -	33,50%	0,092%	31	22.761,64
1/06/2017	30/06/2017	\$ 800.000	\$ -	33,50%	0,092%	30	22.027,40
1/07/2017	31/07/2017	\$ 800.000	\$ -	32,97%	0,090%	31	22.401,53
1/08/2017	31/08/2017	\$ 800.000	\$ -	32,97%	0,090%	31	22.401,53
1/09/2017	30/09/2017	\$ 800.000	\$ -	32,97%	0,090%	30	21.678,90
1/10/2017	31/10/2017	\$ 800.000	\$ -	32,22%	0,088%	31	21.891,95
1/11/2017	30/11/2017	\$ 800.000	\$ -	31,44%	0,086%	30	20.672,88
1/12/2017	31/12/2017	\$ 800.000	\$ -	31,44%	0,086%	31	21.361,97
1/01/2018	31/01/2018	\$ 800.000	\$ -	31,04%	0,085%	31	21.090,19
1/02/2018	28/02/2018	\$ 800.000	\$ -	31,52%	0,086%	28	19.343,78
1/03/2018	31/03/2018	\$ 800.000	\$ -	31,02%	0,085%	31	21.076,60
1/04/2018	30/04/2018	\$ 800.000	\$ -	30,72%	0,084%	30	20.199,45
1/05/2018	31/05/2018	\$ 800.000	\$ -	28,66%	0,079%	31	19.473,10
1/06/2018	30/06/2018	\$ 800.000	\$ -	28,42%	0,078%	30	18.687,12
1/07/2018	30/07/2018	\$ 800.000	\$ -	28,05%	0,077%	30	18.443,84
1/08/2018	31/08/2018	\$ 800.000	\$ -	27,91%	0,076%	31	18.963,51
1/09/2018	30/09/2018	\$ 800.000	\$ -	27,72%	0,076%	30	18.226,85
1/10/2018	31/10/2018	\$ 800.000	\$ -	27,45%	0,075%	31	18.650,96
1/11/2018	30/11/2018	\$ 800.000	\$ -	27,24%	0,075%	30	17.911,23
1/12/2018	31/12/2018	\$ 800.000	\$ -	27,10%	0,074%	31	18.413,15
1/01/2019	31/01/2019	\$ 800.000	\$ -	26,74%	0,073%	31	18.168,55
1/02/2019	28/02/2019	\$ 800.000	\$ -	27,55%	0,075%	28	16.907,40
1/03/2019	31/03/2019	\$ 800.000	\$ -	27,06%	0,074%	31	18.385,97
1/04/2019	30/04/2019	\$ 800.000	\$ -	26,98%	0,074%	30	17.740,27
1/05/2019	31/05/2019	\$ 800.000	\$ -	27,01%	0,074%	31	18.352,00
1/06/2019	30/06/2019	\$ 800.000	\$ -	26,95%	0,074%	30	17.720,55
1/07/2019	31/07/2019	\$ 800.000	\$ -	26,92%	0,074%	31	18.290,85
1/08/2019	31/08/2019	\$ 800.000	\$ -	26,98%	0,074%	31	18.331,62
1/09/2019	30/09/2019	\$ 800.000	\$ -	26,98%	0,074%	30	17.740,27
1/10/2019	31/10/2019	\$ 800.000	\$ -	26,65%	0,073%	31	18.107,40
1/11/2019	30/11/2019	\$ 800.000	\$ -	26,55%	0,073%	30	17.457,53
1/12/2019	31/12/2019	\$ 800.000	\$ -	26,37%	0,072%	31	17.917,15
1/01/2020	31/01/2020	\$ 800.000	\$ -	26,16%	0,072%	31	17.774,47
1/02/2020	28/02/2020	\$ 800.000	\$ -	26,59%	0,073%	28	16.318,25
1/03/2020	31/03/2020	\$ 800.000	\$ -	26,43%	0,072%	31	17.957,92
1/04/2020	30/04/2020	\$ 800.000	\$ -	26,04%	0,071%	30	17.122,19
1/05/2020	31/05/2020	\$ 800.000	\$ -	25,29%	0,069%	31	17.183,34
1/06/2020	30/06/2020	\$ 800.000	\$ -	18,12%	0,050%	30	11.914,52
1/07/2020	31/07/2020	\$ 800.000	\$ -	18,12%	0,050%	31	12.311,67
1/08/2020	31/08/2020	\$ 800.000	\$ -	18,29%	0,050%	31	12.427,18
1/09/2020	30/09/2020	\$ 800.000	\$ -	18,35%	0,050%	30	12.065,75
1/10/2020	31/10/2020	\$ 800.000	\$ -	18,09%	0,050%	31	12.291,29
TOTAL		1.600.000,00	-	TOTAL INTERESES			852.838,63

VALOR DE CAPITAL ACELERADO \$ 400.000,00

FECHA DE PRESENTACION DE LA DEMANDA 16 DE FEBRERO DE 2017

DESDE	HASTA	CAPITAL	ACUMULADO	TASA MORA	TASA DIARIO	DIAS	INTERES CAUSADOS
16/02/2017	28/02/2017	\$ 400.000		33,51%	0,092%	13	4.774,03
1/03/2017	31/03/2017	\$ 400.000	\$ -	33,51%	0,092%	31	11.384,22
1/04/2017	30/04/2017	\$ 400.000	\$ -	33,50%	0,092%	30	11.013,70
1/05/2017	31/05/2017	\$ 400.000	\$ -	33,50%	0,092%	31	11.380,82
1/06/2017	30/06/2017	\$ 400.000	\$ -	33,50%	0,092%	30	11.013,70
1/07/2017	31/07/2017	\$ 400.000	\$ -	32,97%	0,090%	31	11.200,77
1/08/2017	31/08/2017	\$ 400.000	\$ -	32,97%	0,090%	31	11.200,77
1/09/2017	30/09/2017	\$ 400.000	\$ -	32,97%	0,090%	30	10.839,45
1/10/2017	31/10/2017	\$ 400.000	\$ -	32,22%	0,088%	31	10.945,97
1/11/2017	30/11/2017	\$ 400.000	\$ -	31,44%	0,086%	30	10.336,44
1/12/2017	31/12/2017	\$ 400.000	\$ -	31,44%	0,086%	31	10.680,99
1/01/2018	31/01/2018	\$ 400.000	\$ -	31,04%	0,085%	31	10.545,10
1/02/2018	28/02/2018	\$ 400.000	\$ -	31,52%	0,086%	28	9.671,89
1/03/2018	31/03/2018	\$ 400.000	\$ -	31,02%	0,085%	31	10.538,30
1/04/2018	30/04/2018	\$ 400.000	\$ -	30,72%	0,084%	30	10.099,73
1/05/2018	31/05/2018	\$ 400.000	\$ -	28,66%	0,079%	31	9.736,55
1/06/2018	30/06/2018	\$ 400.000	\$ -	28,42%	0,078%	30	9.343,56
1/07/2018	30/07/2018	\$ 400.000	\$ -	28,05%	0,077%	30	9.221,92
1/08/2018	31/08/2018	\$ 400.000	\$ -	27,91%	0,076%	31	9.481,75
1/09/2018	30/09/2018	\$ 400.000	\$ -	27,72%	0,076%	30	9.113,42
1/10/2018	31/10/2018	\$ 400.000	\$ -	27,45%	0,075%	31	9.325,48
1/11/2018	30/11/2018	\$ 400.000	\$ -	27,24%	0,075%	30	8.955,62
1/12/2018	31/12/2018	\$ 400.000	\$ -	27,10%	0,074%	31	9.206,58
1/01/2019	31/01/2019	\$ 400.000	\$ -	26,74%	0,073%	31	9.084,27
1/02/2019	28/02/2019	\$ 400.000	\$ -	27,55%	0,075%	28	8.453,70
1/03/2019	31/03/2019	\$ 400.000	\$ -	27,06%	0,074%	31	9.192,99
1/04/2019	30/04/2019	\$ 400.000	\$ -	26,98%	0,074%	30	8.870,14
1/05/2019	31/05/2019	\$ 400.000	\$ -	27,01%	0,074%	31	9.176,00
1/06/2019	30/06/2019	\$ 400.000	\$ -	26,95%	0,074%	30	8.860,27
1/07/2019	31/07/2019	\$ 400.000	\$ -	26,92%	0,074%	31	9.145,42
1/08/2019	31/08/2019	\$ 400.000	\$ -	26,98%	0,074%	31	9.165,81
1/09/2019	30/09/2019	\$ 400.000	\$ -	26,98%	0,074%	30	8.870,14
1/10/2019	31/10/2019	\$ 400.000	\$ -	26,65%	0,073%	31	9.053,70
1/11/2019	30/11/2019	\$ 400.000	\$ -	26,55%	0,073%	30	8.728,77
1/12/2019	31/12/2019	\$ 400.000	\$ -	26,37%	0,072%	31	8.958,58
1/01/2020	31/01/2020	\$ 400.000	\$ -	26,16%	0,072%	31	8.887,23
1/02/2020	28/02/2020	\$ 400.000	\$ -	26,59%	0,073%	28	8.159,12
1/03/2020	31/03/2020	\$ 400.000	\$ -	26,43%	0,072%	31	8.978,96
1/04/2020	30/04/2020	\$ 400.000	\$ -	26,04%	0,071%	30	8.561,10
1/05/2020	31/05/2020	\$ 400.000	\$ -	25,29%	0,069%	31	8.591,67
1/06/2020	30/06/2020	\$ 400.000	\$ -	18,12%	0,050%	30	5.957,26
1/07/2020	31/07/2020	\$ 400.000	\$ -	18,12%	0,050%	31	6.155,84
1/08/2020	31/08/2020	\$ 400.000	\$ -	18,29%	0,050%	31	6.213,59
1/09/2020	30/09/2020	\$ 400.000	\$ -	18,35%	0,050%	30	6.032,88
1/10/2020	31/10/2020	\$ 400.000	\$ -	18,09%	0,050%	31	6.145,64
TOTAL		400.000,00	0	TOTAL INTERESES			411.258,81

VALOR DE LA LIQUIDACION	
i. Subtotal capital	800.000
ii. Sub total capital acelerado	400.000
iii. Intereses capital	852.839
iii. Intereses capital acelerado	411.254
TOTAL	2.464.092

PETICION: Solicito al señor Juez proceder a aprobar la presente liquidación del crédito y en consecuencia, ordenar la entrega de títulos a favor de mi representada.

NOTIFICACIONES: Las recibo en la secretaría de su despacho o en la Carrera 10 No. 18-36 Of. 305, de la ciudad de Bogotá D.C. bva.abogados.asociados@outlook.es

Del señor Juez con el debido y acostumbrado respeto,

Carlos A Valencia B
CARLOS ANDRES VALENCIA BERNAL,
 CC. No.80.236.130 de Bogotá
 T.P No. 161.276 del C. S. de la J.



República de Colombia
 Rama Judicial Del Poder Público
 Oficina de Ejecución Civil
 Municipal de Bogotá, D. C.

TRASLADOS ART. 110 C. G. P.

En la fecha 05 NOV. 2020 se fija el presente traslado conforme a lo dispuesto en el Art. 446 del CBP el cual corre a partir de 06 NOV 2020

Carrera 10 No. 16 - 92 Oficina 305 Bogota D.C., Telefono 3133589631 10 NOV 2020

La secretaría.

Responder a todos  Eliminar  No deseado  Bloquear ...

ASUNTO: LIQUIDACION PROCESO 07-2017-225-00 COOMUNCOL VS LUIS EDUARDO CONTRERAS TORRES

AA

abogados.asociados abogados.asociados <BVA.ABO
GADOS.ASOCIADOS@outlook.es>

    ...

Mié 21/10/2020 1:37 PM

Para: Servicio al Usuario Ejecucion Civil Municipal - Seccional Bogota; Juzgado 04 Civil Municipal Ejecucion S

CONTRERAS TORRES LUIS ED...
411 KB

Buenas tardes
Cordial Saludo

Señor
Secretario del Juzgado 04 Civil Municipal de ejecución de Bogotá

Demandante: COOPERATIVA MULTIACTIVA NACIONAL COLOMBIANA COOMUNCOL
Demandado: Luis Eduardo Contreras Torres

Por medio de la presente adjuntamos liquidación del proceso
11001400300720170022500 del juzgado de origen No. 07 civil Municipal de Bogotá.

Esto es con el fin de darle cumplimiento al trámite correspondiente.

Cordialmente,

Andrea Aranda Gaitan
Asistente Judicial
BVA Abogados Asociados.
Carrera 10 No. 18 - 36 Oficina 305
Teléfono 2433541 -- 313 363 96 3

Responder | Responder a todos | Reenviar

73137 23-OCT-70 14:40

SIGUIENTE

• LIQUIDACIÓN

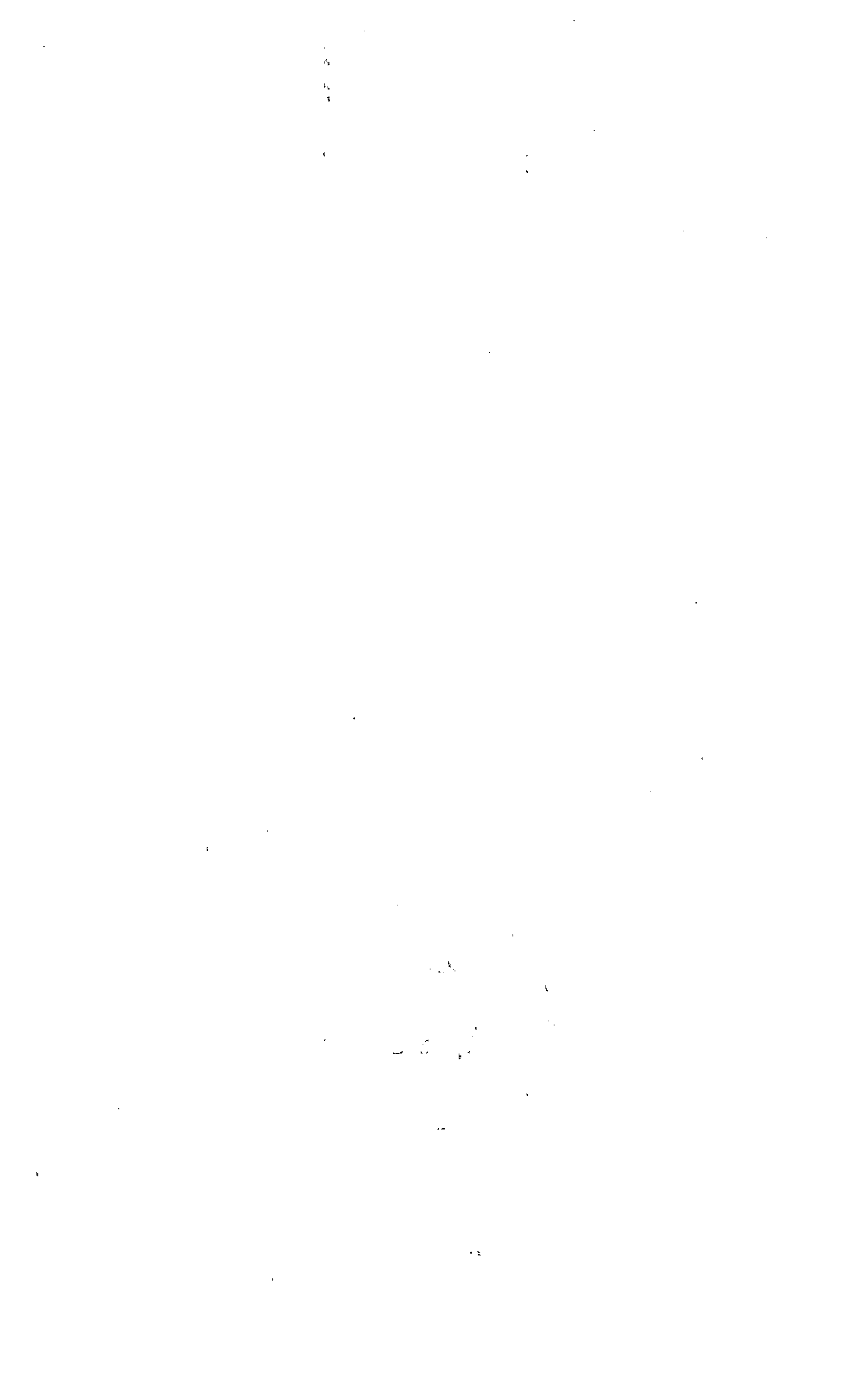



YOLIMA BERMUDEZ PINTO
ABOGADA TITULADA

YHS
Oficiu
simels
4206-69-4.
78

Señor
JUEZ 4 DE EJECUCION CIVIL MUNICIPAL DE BOGOTA D.C.
Origen: JUZGADO 66 CIVIL MUNICIPAL DE BOGOTA D.C.
E. S. D.

Referencia: Ejecutivo Singular 2009-2016
Promovido por Caja Colombiana de Subsidio Familiar Colsubsidio
Contra Jaime Eduardo Guarnizo Carrera Y Claudia Margarita Rojas
Martínez

YOLIMA BERMUDEZ PINTO, apoderada del extremo actor dentro del presente asunto, me permito allegar adjunta la **ACTUALIZACION DE LA LIQUIDACIÓN DEL CRÉDITO** de acuerdo con el numeral 4° del Art. 446 del C.G.P., habida consideración a que la última liquidación aprobada data del 25 de octubre de 2016 y en ella se liquidaron intereses moratorios sólo hasta dicha data.

En la presente liquidación los intereses moratorios se liquidan a partir del 26 de octubre de 2016

Sírvase Señor Juez impartir aprobación a la anterior liquidación si luego del decurso procesal ésta no es objeto de réplica.

Del Señor Juez.

Atentamente,

YOLIMA BERMUDEZ PINTO
C.C. 52.103.629 de Bogotá
T.P. 86.841 del C. S. Jud.
GACC

TIPO	Liquidación de Intereses moratorios
PROCESO	2009-2016
DEMANDANTE	CAJA COLOMBIANA DE SUBSIDIO FAMILIAR COLSUBSIDIO
DEMANDADO	JAIME EDUARDO GUARNIZO CARRERA y CLAUDIA MARGARITA ROJAS MARTINEZ
TASA APLICADA	$((1+TasaEfectiva)^{(Periodos/DíasPeriodo)})-1$

DISTRIBUCION ABONOS

DESDE	HASTA	DIAS	% ANUAL	CAPITAL	CAPITAL BASE LIQ.	INTERES	SUBTOTAL	VALOR ABONO	SALDO INTERESES	SALDO ADEUDADO	SALDO A FAVOR	ABONO INTERESES	ABONO CAPITAL
2016-10-26	2016-10-26	1	32,99	34.900.000,00	34.900.000,00	27.267,66	34.927.267,66	0,00	63.053.814,80	97.953.814,80	0,00	0,00	0,00
2016-10-27	2016-10-31	5	32,99	0,00	34.900.000,00	138.338,28	35.036.338,28	0,00	63.190.153,08	98.090.153,08	0,00	0,00	0,00
2016-11-01	2016-11-30	30	32,99	0,00	34.900.000,00	818.029,71	35.718.029,71	0,00	64.008.182,79	98.908.182,79	0,00	0,00	0,00
2016-12-01	2016-12-31	31	32,99	0,00	34.900.000,00	845.297,36	35.745.297,36	0,00	64.853.480,15	99.753.480,15	0,00	0,00	0,00
2017-01-01	2017-01-31	31	33,51	0,00	34.900.000,00	856.985,27	35.756.985,27	0,00	65.710.465,42	100.610.465,42	0,00	0,00	0,00
2017-02-01	2017-02-28	28	33,51	0,00	34.900.000,00	774.051,21	35.674.051,21	0,00	66.484.516,63	101.384.516,63	0,00	0,00	0,00
2017-03-01	2017-03-31	31	33,51	0,00	34.900.000,00	856.985,27	35.756.985,27	0,00	67.341.501,90	102.241.501,90	0,00	0,00	0,00
2017-04-01	2017-04-30	30	33,50	0,00	34.900.000,00	829.018,03	35.729.018,03	0,00	68.170.519,94	103.070.519,94	0,00	0,00	0,00
2017-05-01	2017-05-31	31	33,50	0,00	34.900.000,00	856.651,97	35.756.651,97	0,00	69.027.171,90	103.927.171,90	0,00	0,00	0,00
2017-06-01	2017-06-30	30	33,50	0,00	34.900.000,00	829.018,03	35.729.018,03	0,00	69.856.189,94	104.756.189,94	0,00	0,00	0,00
2017-07-01	2017-07-31	31	32,97	0,00	34.900.000,00	844.962,75	35.744.962,75	0,00	70.701.152,69	105.601.152,69	0,00	0,00	0,00
2017-08-01	2017-08-31	31	32,97	0,00	34.900.000,00	844.962,75	35.744.962,75	0,00	71.546.115,44	106.446.115,44	0,00	0,00	0,00
2017-09-01	2017-09-30	30	32,97	0,00	34.900.000,00	817.705,89	35.717.705,89	0,00	72.363.821,33	107.263.821,33	0,00	0,00	0,00
2017-10-01	2017-10-31	31	31,73	0,00	34.900.000,00	817.057,59	35.717.057,59	0,00	73.180.878,92	108.080.878,92	0,00	0,00	0,00
2017-11-01	2017-11-30	30	31,44	0,00	34.900.000,00	784.483,23	35.684.483,23	0,00	73.965.352,15	108.865.352,15	0,00	0,00	0,00
2017-12-01	2017-12-31	31	31,16	0,00	34.900.000,00	804.193,84	35.704.193,84	0,00	74.769.555,99	109.669.555,99	0,00	0,00	0,00
2018-01-01	2018-01-31	31	31,04	0,00	34.900.000,00	801.478,58	35.701.478,58	0,00	75.571.034,58	110.471.034,58	0,00	0,00	0,00
2018-02-01	2018-02-28	28	31,52	0,00	34.900.000,00	733.712,71	35.633.712,71	0,00	76.304.747,28	111.204.747,28	0,00	0,00	0,00
2018-03-01	2018-03-31	31	31,02	0,00	34.900.000,00	801.139,00	35.701.139,00	0,00	77.105.886,28	112.005.886,28	0,00	0,00	0,00

TIPO	Liquidación de intereses moratorios
PROCESO	2009-2016
DEMANDANTE	CAJA COLOMBIANA DE SUBSIDIO FAMILIAR COLSUBSIDIO
DEMANDADO	JAIME EDUARDO GUARNIZO CARRERA y CLAUDIA MARGARITA ROJAS MARTINEZ
TASA APLICADA	$((1+TasaEfectiva)^{(Periodos/DíasPeriodo)})-1$

DISTRIBUCION ABONOS

DESDE	HASTA	DIAS	% ANUAL	CAPITAL	CAPITAL BASE LIQ.	INTERES	SUBTOTAL	VALOR ABONO	SALDO INTERESES	SALDO ADEUDADO	SALDO A FAVOR	ABONO INTERESES	ABONO CAPITAL
2018-04-01	2018-04-30	30	30,72	0,00	34.900.000,00	768.715,36	35.668.715,36	0,00	77.874.601,64	112.774.601,64	0,00	0,00	0,00
2018-05-01	2018-05-31	31	30,66	0,00	34.900.000,00	792.977,38	35.692.977,38	0,00	78.667.579,02	113.567.579,02	0,00	0,00	0,00
2018-06-01	2018-06-30	30	30,42	0,00	34.900.000,00	762.119,84	35.662.119,84	0,00	79.429.698,87	114.329.698,87	0,00	0,00	0,00
2018-07-01	2018-07-31	31	30,05	0,00	34.900.000,00	778.982,59	35.678.982,59	0,00	80.208.681,46	115.108.681,46	0,00	0,00	0,00
2018-08-01	2018-08-31	31	29,91	0,00	34.900.000,00	775.901,73	35.675.901,73	0,00	80.984.583,19	115.884.583,19	0,00	0,00	0,00
2018-09-01	2018-09-30	30	29,72	0,00	34.900.000,00	746.560,62	35.646.560,62	0,00	81.731.143,81	116.631.143,81	0,00	0,00	0,00
2018-10-01	2018-10-31	31	29,45	0,00	34.900.000,00	765.265,40	35.665.265,40	0,00	82.496.409,21	117.386.409,21	0,00	0,00	0,00
2018-11-01	2018-11-30	30	29,24	0,00	34.900.000,00	735.918,76	35.635.918,76	0,00	83.232.327,98	118.132.327,98	0,00	0,00	0,00
2018-12-01	2018-12-31	31	29,10	0,00	34.900.000,00	757.349,27	35.657.349,27	0,00	83.989.877,24	118.889.877,24	0,00	0,00	0,00
2019-01-01	2019-01-31	31	28,74	0,00	34.900.000,00	749.068,43	35.649.068,43	0,00	84.738.743,67	119.638.743,67	0,00	0,00	0,00
2019-02-01	2019-02-28	28	29,55	0,00	34.900.000,00	693.379,78	35.593.379,78	0,00	85.432.123,45	120.332.123,45	0,00	0,00	0,00
2019-03-01	2019-03-31	31	29,06	0,00	34.900.000,00	756.315,17	35.656.315,17	0,00	86.188.438,62	121.088.438,62	0,00	0,00	0,00
2019-04-01	2019-04-30	30	28,98	0,00	34.900.000,00	730.249,24	35.630.249,24	0,00	86.918.687,86	121.818.687,86	0,00	0,00	0,00
2019-05-01	2019-05-31	31	29,01	0,00	34.900.000,00	755.280,72	35.655.280,72	0,00	87.673.968,58	122.573.968,58	0,00	0,00	0,00
2019-06-01	2019-06-30	30	28,95	0,00	34.900.000,00	729.581,50	35.629.581,50	0,00	88.403.550,08	123.303.550,08	0,00	0,00	0,00
2019-07-01	2019-07-31	31	28,92	0,00	34.900.000,00	753.210,73	35.653.210,73	0,00	89.158.760,81	124.058.760,81	0,00	0,00	0,00
2019-08-01	2019-08-31	31	28,98	0,00	34.900.000,00	754.590,88	35.654.590,88	0,00	89.911.351,69	124.811.351,69	0,00	0,00	0,00
2019-09-01	2019-09-30	30	28,98	0,00	34.900.000,00	730.249,24	35.630.249,24	0,00	90.641.600,92	125.541.600,92	0,00	0,00	0,00
2019-10-01	2019-10-31	31	28,65	0,00	34.900.000,00	746.992,11	35.646.992,11	0,00	91.388.593,04	126.288.593,04	0,00	0,00	0,00

2

TIPO	Liquidación de intereses moratorios
PROCESO	2009-2016
DEMANDANTE	CAJA COLOMBIANA DE SUBSIDIO FAMILIAR COLSUBSIDIO
DEMANDADO	JAIME EDUARDO GUARNIZO CARRERA y CLAUDIA MARGARITA ROJAS MARTINEZ
TASA APLICADA	$((1+TasaEfectiva)^{(Periodos/DiasPeriodo)})-1$

DISTRIBUCION ABONOS

DESDE	HASTA	DIAS	% ANUAL	CAPITAL	CAPITAL BASE LIQ.	INTERES	SUBTOTAL	VALOR ABONO	SALDO INTERESES	SALDO ADEUDADO	SALDO A FAVOR	ABONO INTERESES	ABONO CAPITAL
2019-11-01	2019-11-30	30	28,55	0,00	34.900.000,00	720.551,85	35.620.551,85	0,00	92.109.144,88	127.009.144,88	0,00	0,00	0,00
2019-12-01	2019-12-31	31	28,37	0,00	34.900.000,00	740.413,88	35.640.413,88	0,00	92.849.558,76	127.749.558,76	0,00	0,00	0,00
2020-01-01	2020-01-31	31	28,16	0,00	34.900.000,00	735.557,43	35.635.557,43	0,00	93.585.116,19	128.485.116,19	0,00	0,00	0,00
2020-02-01	2020-02-29	29	28,59	0,00	34.900.000,00	697.504,67	35.597.504,67	0,00	94.282.620,86	129.182.620,86	0,00	0,00	0,00
2020-03-01	2020-03-31	31	28,43	0,00	34.900.000,00	741.799,99	35.641.799,99	0,00	95.024.420,85	129.924.420,85	0,00	0,00	0,00
2020-04-01	2020-04-30	30	28,04	0,00	34.900.000,00	709.140,73	35.609.140,73	0,00	95.733.561,58	130.633.561,58	0,00	0,00	0,00
2020-05-01	2020-05-31	31	27,29	0,00	34.900.000,00	715.352,97	35.615.352,97	0,00	96.448.014,55	131.348.914,55	0,00	0,00	0,00
2020-06-01	2020-06-30	30	27,18	0,00	34.900.000,00	689.908,24	35.589.908,24	0,00	97.138.822,79	132.038.822,79	0,00	0,00	0,00
2020-07-01	2020-07-31	31	27,18	0,00	34.900.000,00	712.905,18	35.612.905,18	0,00	-97.851.727,99	132.751.727,98	0,00	0,00	0,00
2020-08-01	2020-08-31	31	27,44	0,00	34.900.000,00	719.846,31	35.618.846,31	0,00	98.570.574,29	133.470.574,29	0,00	0,00	0,00
2020-09-01	2020-09-23	23	27,53	0,00	34.900.000,00	534.891,22	35.434.891,22	0,00	99.105.465,50	134.005.465,50	0,00	0,00	0,00

Handwritten text, possibly a signature or date, including the word "MAY" and "1950".

Responder a todos Eliminar No deseado Bloquear

2009-2016 / JUZGADO DE ORIGEN 66 C.M. / COLSUBSIDIO vs JAIME EDUARDO GUARNIZO CARRERA y CLAUDIA MARGARITA ROJAS MARTINEZ / LIQ ACTUALIZADA DEL CREDITO POR \$134'005.465,50

Y1 Yolyber 10 <yolyber10@yberasesorias.co>
Mie 23/09/2020 8:44 AM
Para: Servicio al Usuario Ejecucion Civi
CC: Yolima Bermudez

Like Reply Quote Forward More

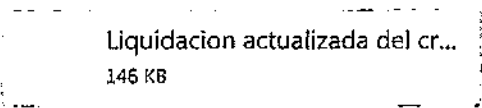

Señores
JUZGADO 4 DE EJECUCION CIVIL MUNICIPAL DE BOGOTA D.C.
E. S. D.

YOLIMA BERMUDEZ PINTO, apoderada del extremo actor dentro del presente asunto, de conformidad con lo establecido en el Decreto Legislativo 806 de 2020, remito adjunto memorial y anexos a fin de que se les imprima el trámite que corresponde.

Cordialmente,

YOLIMA BERMUDEZ PINTO
C.C. 52.103.629 de Bogotá
T.P. 86.841 del C. S. de la Jud.
Apoderada
PBX 2850195
Carrera 13 # 32-93 Torre III Oficina 321
E-Mail. yolyber@yberasesorias.co y/o yolyber5@yberasesorias.co

Responder Responder a todos Reenviar

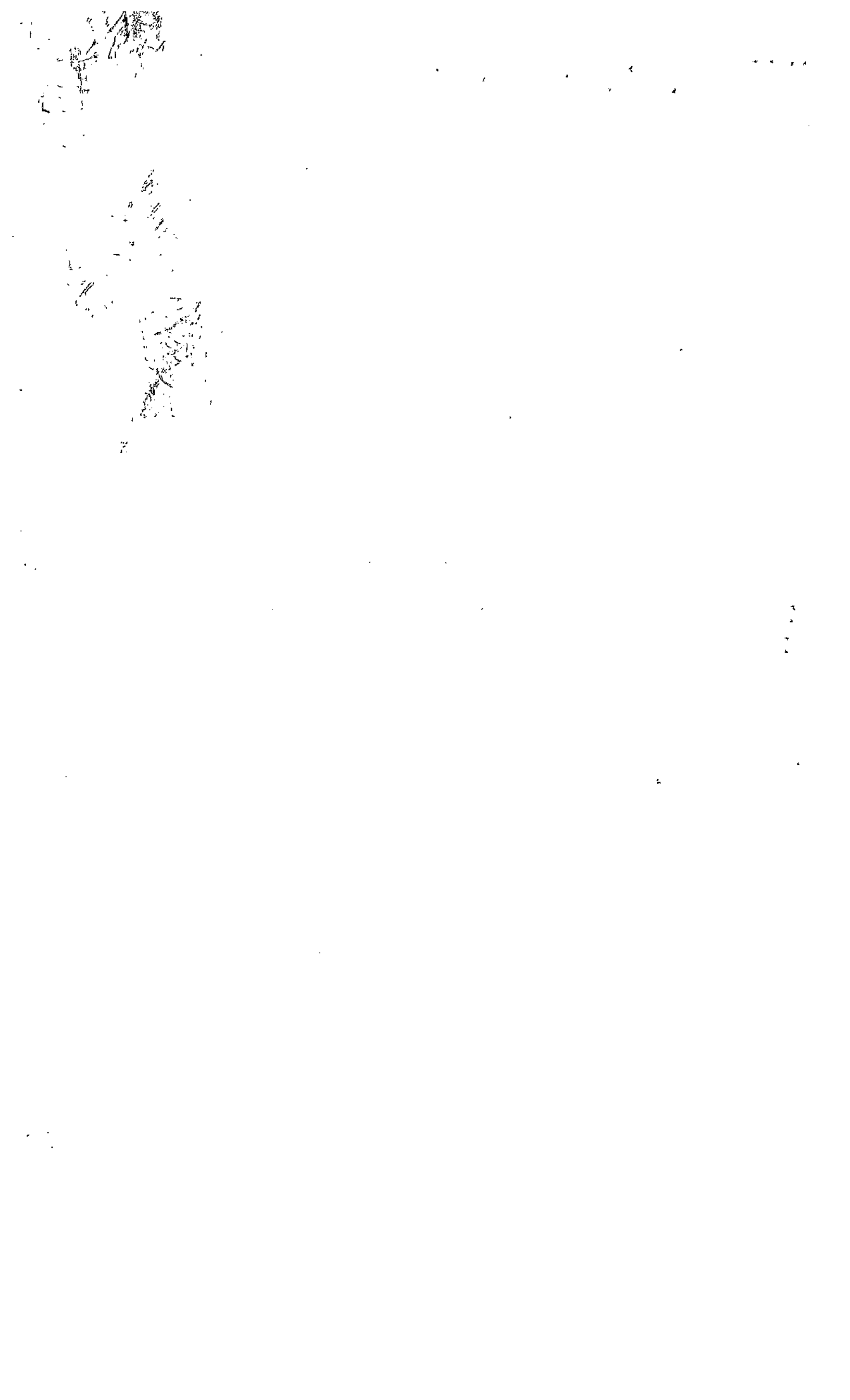

SIGUIENTE

• LIQUIDACIÓN

SEÑOR
JUEZ 4 MUNICIPAL DE EJECUCIÓN DE SENTENCIA – CIVIL
E. S. D.

RADICADO 11001400301520180014500
DEMANDANTE CONJUNTO RESIDENCIA BOSQUES DE SAN CARLOS –
PROPIEDAD HORIZONTAL
DEMANDADO DORALBA VILLALBA DE BELLO
ASUNTO liquidación del crédito

JOHN JAIRO GIL JIMENEZ, mayor, vecino y domiciliado de esta ciudad, identificado con la cédula de ciudadanía número 79.287.596 expedida en Bogotá, abogado con T.P 222.209 C.S.J actuando como apoderado judicial de los señores demandantes respetuosamente manifiesto a usted señora juez que me permito presentar liquidación del crédito y su actualización de conformidad al artículo 446 del CÓDIGO GENERAL DEL PROCESO

anexo 7 folios

En concordancia con lo ordenado en auto en auto 18 de marzo del 2019, solicito a su despacho continuar con el proceso

Atentamente,

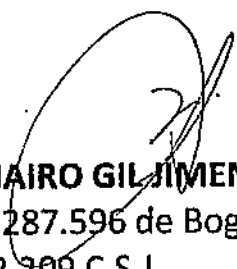
JOHN JAIRO GIL JIMENEZ,
C.C 79.287.596 de Bogotá.
T.P 222.209 C.S.J

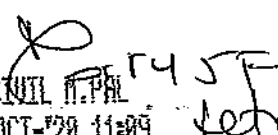
OF. EJEC. CIVIL N.º 4 JF
73728 30-OCT-19 11:09
5243-76-004

100

COPROPIETARIO

DORALBA VILLALBA de ABELLO

INTERES MORA

	DETALLE	CONCEPTO	interes anual	mes	DIA	No DIAS	CAPITAL	Int.morata	Suma intereses moratorios	ABONOS	TOTAL
2	31-ene-02	ADMINISTRACION	36,32%	2,79%	0,09%	31	10.000,00	\$289	\$10.000	\$0	\$10.289
2	28-feb-02	ADMINISTRACION	26,81%	2,06%	0,07%	28	10.000,00	\$481	\$20.000	\$0	\$20.770
2	31-mar-02	ADMINISTRACION	26,81%	2,06%	0,07%	31	10.000,00	\$694	\$30.000	\$0	\$31.464
2	30-abr-02	ADMINISTRACION	26,81%	2,06%	0,07%	30	10.000,00	\$901	\$40.000	\$0	\$42.365
2	31-may-02	ADMINISTRACION	26,81%	2,06%	0,07%	31	10.000,00	\$1.114	\$50.000	\$0	\$53.478
2	30-jun-02	ADMINISTRACION	32,28%	2,48%	0,08%	30	10.000,00	\$1.362	\$60.000	\$0	\$64.840
2	31-jul-02	ADMINISTRACION	32,28%	2,48%	0,08%	31	10.000,00	\$1.619	\$70.000	\$0	\$76.459
2	31-ago-02	ADMINISTRACION	32,28%	2,48%	0,08%	31	10.000,00	\$1.875	\$80.000	\$0	\$88.334
2	30-sep-02	ADMINISTRACION	32,28%	2,48%	0,08%	30	10.000,00	\$2.123	\$90.000	\$0	\$100.457
2	31-oct-02	ADMINISTRACION	29,20%	2,25%	0,07%	31	10.000,00	\$2.356	\$100.000	\$0	\$112.813
2	30-nov-02	ADMINISTRACION	29,20%	2,25%	0,07%	30	10.000,00	\$2.580	\$110.000	\$0	\$125.393
2	31-dic-02	ADMINISTRACION	28,60%	2,20%	0,07%	31	10.000,00	\$2.807	\$120.000	\$0	\$138.200
3	31-ene-03	ADMINISTRACION	28,60%	2,20%	0,07%	31	11.000,00	\$3.058	\$131.000	\$0	\$152.258
3	28-feb-03	ADMINISTRACION	28,60%	2,20%	0,07%	28	11.000,00	\$3.283	\$142.000	\$0	\$166.541
3	31-mar-03	ADMINISTRACION	28,60%	2,20%	0,07%	31	11.000,00	\$3.533	\$153.000	\$0	\$181.075
3	30-abr-03	ADMINISTRACION	28,60%	2,20%	0,07%	30	11.000,00	\$3.775	\$164.000	\$0	\$195.850
3	31-may-03	ADMINISTRACION	28,60%	2,20%	0,07%	31	11.000,00	\$4.026	\$175.000	\$0	\$210.876
3	30-jun-03	ADMINISTRACION	26,58%	2,04%	0,07%	30	11.000,00	\$4.250	\$186.000	\$0	\$226.126
3	31-jul-03	ADMINISTRACION	26,58%	2,04%	0,07%	31	11.000,00	\$4.483	\$197.000	\$0	\$241.609
3	31-ago-03	ADMINISTRACION	26,58%	2,04%	0,07%	31	11.000,00	\$4.715	\$208.000	\$0	\$257.324
3	30-sep-03	ADMINISTRACION	26,58%	2,04%	0,07%	30	11.000,00	\$4.940	\$219.000	\$0	\$273.264
3	31-oct-03	ADMINISTRACION	26,40%	2,03%	0,07%	31	11.000,00	\$5.171	\$230.000	\$0	\$289.435
3	30-nov-03	ADMINISTRACION	26,40%	2,03%	0,07%	30	11.000,00	\$5.394	\$241.000	\$0	\$305.830
3	31-dic-03	ADMINISTRACION	26,40%	2,03%	0,07%	31	11.000,00	\$5.625	\$252.000	\$0	\$322.455
4	31-ene-04	ADMINISTRACION	26,40%	2,03%	0,07%	31	12.000,00	\$5.877	\$264.000	\$0	\$340.332
4	29-feb-04	ADMINISTRACION	26,81%	2,06%	0,07%	29	12.000,00	\$6.116	\$276.000	\$0	\$358.448
4	31-mar-04	ADMINISTRACION	26,81%	2,06%	0,07%	31	12.000,00	\$6.372	\$288.000	\$0	\$376.820
4	30-abr-04	ADMINISTRACION	26,81%	2,06%	0,07%	30	12.000,00	\$6.619	\$300.000	\$0	\$395.440
4	31-may-04	ADMINISTRACION	26,81%	2,06%	0,07%	31	12.000,00	\$6.875	\$312.000	\$0	\$414.315
4	30-jun-04	ADMINISTRACION	25,66%	1,97%	0,07%	30	12.000,00	\$7.112	\$324.000	\$0	\$433.427

1	31-jul-04	ADMINISTRACION	25,66%	1,97%	0,07%	31	12.000,00	\$7.357	\$336.000	\$0	\$452.783
4	31-ago-04	ADMINISTRACION	25,66%	1,97%	0,07%	31	12.000,00	\$7.602	\$348.000	\$0	\$472.385
4	30-sep-04	ADMINISTRACION	25,66%	1,97%	0,07%	30	12.000,00	\$7.838	\$360.000	\$0	\$492.223
4	31-oct-04	ADMINISTRACION	25,61%	1,97%	0,07%	31	12.000,00	\$8.083	\$372.000	\$0	\$512.306
4	30-nov-04	ADMINISTRACION	25,61%	1,97%	0,07%	30	12.000,00	\$8.319	\$384.000	\$0	\$532.625
4	31-dic-04	ADMINISTRACION	25,61%	1,97%	0,07%	31	12.000,00	\$8.563	\$396.000	\$0	\$553.189
5	31-ene-05	ADMINISTRACION	25,61%	1,97%	0,07%	31	13.000,00	\$8.828	\$409.000	\$0	\$575.017
5	28-feb-05	ADMINISTRACION	24,99%	1,92%	0,06%	28	13.000,00	\$9.061	\$422.000	\$0	\$597.078
15	31-mar-05	ADMINISTRACION	24,99%	1,92%	0,06%	31	13.000,00	\$9.319	\$435.000	\$0	\$619.397
5	30-abr-05	ADMINISTRACION	24,99%	1,92%	0,06%	30	13.000,00	\$9.569	\$448.000	\$0	\$641.967
15	31-may-05	ADMINISTRACION	24,99%	1,92%	0,06%	31	13.000,00	\$9.828	\$461.000	\$0	\$664.794
5	30-jun-05	ADMINISTRACION	25,22%	1,94%	0,06%	30	13.000,00	\$10.080	\$474.000	\$0	\$687.874
5	31-jul-05	ADMINISTRACION	25,22%	1,94%	0,06%	31	13.000,00	\$10.340	\$487.000	\$0	\$711.214
15	31-ago-05	ADMINISTRACION	25,22%	1,94%	0,06%	31	13.000,00	\$10.601	\$500.000	\$0	\$734.815
15	30-sep-05	ADMINISTRACION	25,22%	1,94%	0,06%	30	13.000,00	\$10.853	\$513.000	\$0	\$758.669
5	31-oct-05	ADMINISTRACION	24,58%	1,89%	0,06%	31	13.000,00	\$11.107	\$526.000	\$0	\$782.776
15	30-nov-05	ADMINISTRACION	24,58%	1,89%	0,06%	30	13.000,00	\$11.353	\$539.000	\$0	\$807.129
5	31-dic-05	ADMINISTRACION	23,33%	1,79%	0,06%	31	13.000,00	\$11.594	\$552.000	\$0	\$831.723
16	31-ene-06	ADMINISTRACION	23,33%	1,79%	0,06%	31	14.000,00	\$11.854	\$566.000	\$0	\$857.577
6	28-feb-06	ADMINISTRACION	23,33%	1,79%	0,06%	28	14.000,00	\$12.088	\$580.000	\$0	\$883.665
16	31-mar-06	ADMINISTRACION	23,33%	1,79%	0,06%	31	14.000,00	\$12.348	\$594.000	\$0	\$910.013
6	30-abr-06	ADMINISTRACION	23,33%	1,79%	0,06%	30	14.000,00	\$12.599	\$608.000	\$0	\$936.612
16	31-may-06	ADMINISTRACION	23,33%	1,79%	0,06%	31	14.000,00	\$12.859	\$622.000	\$0	\$963.470
6	30-jun-06	ADMINISTRACION	22,31%	1,72%	0,06%	30	14.000,00	\$13.099	\$636.000	\$0	\$990.569
3	31-jul-06	ADMINISTRACION	22,31%	1,72%	0,06%	31	14.000,00	\$13.347	\$650.000	\$0	\$1.017.917
16	31-ago-06	ADMINISTRACION	22,53%	1,73%	0,06%	31	14.000,00	\$13.598	\$664.000	\$0	\$1.045.515
16	30-sep-06	ADMINISTRACION	22,58%	1,74%	0,06%	30	14.000,00	\$13.841	\$678.000	\$0	\$1.073.356
6	31-oct-06	ADMINISTRACION	22,58%	1,74%	0,06%	31	14.000,00	\$14.092	\$692.000	\$0	\$1.101.448
16	30-nov-06	ADMINISTRACION	22,58%	1,74%	0,06%	30	14.000,00	\$14.336	\$706.000	\$0	\$1.129.784
6	31-dic-06	ADMINISTRACION	22,61%	1,74%	0,06%	31	14.000,00	\$14.587	\$720.000	\$0	\$1.158.371
17	31-ene-07	ADMINISTRACION	22,61%	1,74%	0,06%	31	15.000,00	\$14.857	\$735.000	\$0	\$1.188.228
7	28-feb-07	ADMINISTRACION	22,61%	1,74%	0,06%	28	15.000,00	\$15.100	\$750.000	\$0	\$1.218.328
17	31-mar-07	ADMINISTRACION	20,68%	1,59%	0,05%	31	15.000,00	\$15.347	\$765.000	\$0	\$1.248.675
7	30-abr-07	ADMINISTRACION	20,68%	1,59%	0,05%	30	15.000,00	\$15.585	\$780.000	\$0	\$1.279.260

17	31-may-07	ADMINISTRACION	20,68%	1,59%	0,05%	31	15.000,00	\$15.832	\$795.000	\$0	\$1.310.092
7	30-jun-07	ADMINISTRACION	25,12%	1,93%	0,06%	30	15.000,00	\$16.122	\$810.000	\$0	\$1.341.214
7	31-jul-07	ADMINISTRACION	25,12%	1,93%	0,06%	31	15.000,00	\$16.421	\$825.000	\$0	\$1.372.635
7	31-ago-07	ADMINISTRACION	25,12%	1,93%	0,06%	31	15.000,00	\$16.721	\$840.000	\$0	\$1.404.356
7	30-sep-07	ADMINISTRACION	28,51%	2,19%	0,07%	30	15.000,00	\$17.050	\$855.000	\$0	\$1.436.406
7	31-oct-07	ADMINISTRACION	28,51%	2,19%	0,07%	31	15.000,00	\$17.390	\$870.000	\$0	\$1.468.796
7	30-nov-07	ADMINISTRACION	28,51%	2,19%	0,07%	30	15.000,00	\$17.719	\$885.000	\$0	\$1.501.514
7	31-dic-07	ADMINISTRACION	31,89%	2,45%	0,08%	31	15.000,00	\$18.099	\$900.000	\$0	\$1.534.613
18	31-ene-08	ADMINISTRACION	31,89%	2,45%	0,08%	31	16.000,00	\$18.505	\$916.000	\$0	\$1.569.118
8	29-feb-08	ADMINISTRACION	31,89%	2,45%	0,08%	29	16.000,00	\$18.884	\$932.000	\$0	\$1.604.002
18	31-mar-08	ADMINISTRACION	32,75%	2,52%	0,08%	31	16.000,00	\$19.300	\$948.000	\$0	\$1.639.302
8	30-abr-08	ADMINISTRACION	32,75%	2,52%	0,08%	30	16.000,00	\$19.704	\$964.000	\$0	\$1.675.005
18	31-may-08	ADMINISTRACION	32,75%	2,52%	0,08%	31	16.000,00	\$20.120	\$980.000	\$0	\$1.711.126
8	30-jun-08	ADMINISTRACION	32,88%	2,53%	0,08%	30	16.000,00	\$20.525	\$996.000	\$0	\$1.747.650
3	31-jul-08	ADMINISTRACION	32,88%	2,53%	0,08%	31	16.000,00	\$20.943	\$1.012.000	\$0	\$1.784.593
18	31-ago-08	ADMINISTRACION	32,88%	2,53%	0,08%	31	16.000,00	\$21.361	\$1.028.000	\$0	\$1.821.954
18	30-sep-08	ADMINISTRACION	32,27%	2,48%	0,08%	30	16.000,00	\$21.758	\$1.044.000	\$0	\$1.859.712
8	31-oct-08	ADMINISTRACION	32,27%	2,48%	0,08%	31	16.000,00	\$22.169	\$1.060.000	\$0	\$1.897.881
18	30-nov-08	ADMINISTRACION	32,27%	2,48%	0,08%	30	16.000,00	\$22.566	\$1.076.000	\$0	\$1.936.447
8	31-dic-08	ADMINISTRACION	31,53%	2,43%	0,08%	31	16.000,00	\$22.967	\$1.092.000	\$0	\$1.975.413
19	31-ene-09	ADMINISTRACION	31,53%	2,43%	0,08%	31	21.000,00	\$23.493	\$1.113.000	\$0	\$2.019.906
19	31-ene-09	ADMINISTRACION	31,53%	2,43%	0,08%	31	21.000,00	\$24.019	\$1.134.000	\$0	\$2.064.926
9	28-feb-09	ADMINISTRACION	31,53%	2,43%	0,08%	28	21.000,00	\$24.495	\$1.155.000	\$0	\$2.110.421
19	31-mar-09	ADMINISTRACION	30,71%	2,36%	0,08%	31	21.000,00	\$25.007	\$1.176.000	\$0	\$2.156.428
9	30-abr-09	ADMINISTRACION	30,71%	2,36%	0,08%	30	21.000,00	\$25.503	\$1.197.000	\$0	\$2.202.931
19	31-may-09	ADMINISTRACION	30,71%	2,36%	0,08%	31	21.000,00	\$26.016	\$1.218.000	\$0	\$2.249.948
9	30-jun-09	ADMINISTRACION	30,42%	2,34%	0,08%	30	21.000,00	\$26.507	\$1.239.000	\$0	\$2.297.455
9	31-jul-09	ADMINISTRACION	30,42%	2,34%	0,08%	31	21.000,00	\$27.015	\$1.260.000	\$0	\$2.345.470
9	31-ago-09	ADMINISTRACION	30,42%	2,34%	0,08%	31	21.000,00	\$27.523	\$1.281.000	\$0	\$2.393.993
9	30-sep-09	ADMINISTRACION	27,98%	2,15%	0,07%	30	21.000,00	\$27.975	\$1.302.000	\$0	\$2.442.968
9	31-oct-09	ADMINISTRACION	27,98%	2,15%	0,07%	31	21.000,00	\$28.442	\$1.323.000	\$0	\$2.492.410
9	30-nov-09	ADMINISTRACION	27,98%	2,15%	0,07%	30	21.000,00	\$28.894	\$1.344.000	\$0	\$2.542.305
9	31-dic-09	ADMINISTRACION	25,92%	1,99%	0,07%	31	21.000,00	\$29.327	\$1.365.000	\$0	\$2.592.631
0	31-ene-10	ADMINISTRACION	25,92%	1,99%	0,07%	31	19.000,00	\$29.718	\$1.384.000	\$0	\$2.641.349

0	28-feb-10	ADMINISTRACION	25,92%	1,99%	0,07%	28	19.000,00	\$30.072	\$1.403.000	\$0	\$2.690.421
0	31-mar-10	ADMINISTRACION	24,21%	1,86%	0,06%	31	19.000,00	\$30.437	\$1.422.000	\$0	\$2.739.859
0	30-abr-10	ADMINISTRACION	24,21%	1,86%	0,06%	30	19.000,00	\$30.791	\$1.441.000	\$0	\$2.789.650
0	31-may-10	ADMINISTRACION	24,21%	1,86%	0,06%	31	19.000,00	\$31.157	\$1.460.000	\$0	\$2.839.807
0	30-jun-10	ADMINISTRACION	22,97%	1,77%	0,06%	30	19.000,00	\$31.493	\$1.479.000	\$0	\$2.890.299
0	31-jul-10	ADMINISTRACION	22,97%	1,77%	0,06%	31	19.000,00	\$31.839	\$1.498.000	\$0	\$2.941.139
0	31-ago-10	ADMINISTRACION	22,97%	1,77%	0,06%	31	24.000,00	\$32.278	\$1.522.000	\$0	\$2.997.416
0	30-sep-10	ADMINISTRACION	22,41%	1,72%	0,06%	30	24.000,00	\$32.691	\$1.546.000	\$0	\$3.054.108
0	31-oct-10	ADMINISTRACION	22,41%	1,72%	0,06%	31	24.000,00	\$33.119	\$1.570.000	\$0	\$3.111.227
0	30-nov-10	ADMINISTRACION	22,41%	1,72%	0,06%	30	24.000,00	\$33.533	\$1.594.000	\$0	\$3.168.759
0	31-dic-10	ADMINISTRACION	21,32%	1,64%	0,05%	31	24.000,00	\$33.939	\$1.618.000	\$0	\$3.226.699
1	31-ene-11	ADMINISTRACION	21,32%	1,64%	0,05%	31	24.000,00	\$34.346	\$1.642.000	\$0	\$3.285.045
1	28-feb-11	ADMINISTRACION	21,32%	1,64%	0,05%	28	24.000,00	\$34.713	\$1.666.000	\$0	\$3.343.758
1	31-mar-11	ADMINISTRACION	23,42%	1,80%	0,06%	31	24.000,00	\$35.160	\$1.690.000	\$0	\$3.402.919
1	30-abr-11	ADMINISTRACION	23,42%	1,80%	0,06%	30	24.000,00	\$35.593	\$1.714.000	\$0	\$3.462.511
1	31-may-11	ADMINISTRACION	23,42%	1,80%	0,06%	31	24.000,00	\$36.039	\$1.738.000	\$0	\$3.522.551
1	30-jun-11	ADMINISTRACION	26,54%	2,04%	0,07%	30	24.000,00	\$36.529	\$1.762.000	\$0	\$3.583.080
1	31-jul-11	ADMINISTRACION	26,54%	2,04%	0,07%	31	25.000,00	\$37.057	\$1.787.000	\$0	\$3.645.137
1	31-ago-11	ADMINISTRACION	26,54%	2,04%	0,07%	31	25.000,00	\$37.584	\$1.812.000	\$0	\$3.707.721
1	30-sep-11	ADMINISTRACION	27,95%	2,15%	0,07%	30	25.000,00	\$38.122	\$1.837.000	\$0	\$3.770.842
1	31-oct-11	ADMINISTRACION	27,95%	2,15%	0,07%	31	25.000,00	\$38.677	\$1.862.000	\$0	\$3.834.519
1	30-nov-11	ADMINISTRACION	27,95%	2,15%	0,07%	30	25.000,00	\$39.215	\$1.887.000	\$0	\$3.898.734
1	31-dic-11	ADMINISTRACION	29,09%	2,24%	0,07%	31	25.000,00	\$39.793	\$1.912.000	\$0	\$3.963.527
2	31-ene-12	ADMINISTRACION	29,09%	2,24%	0,07%	31	25.000,00	\$40.371	\$1.937.000	\$0	\$4.028.897
2	29-feb-12	ADMINISTRACION	29,09%	2,24%	0,07%	29	25.000,00	\$40.911	\$1.962.000	\$0	\$4.094.809
2	31-mar-12	ADMINISTRACION	29,88%	2,30%	0,08%	31	25.000,00	\$41.505	\$1.987.000	\$0	\$4.161.314
2	30-abr-12	ADMINISTRACION	29,88%	2,30%	0,08%	30	27.000,00	\$42.126	\$2.014.000	\$0	\$4.230.440
2	31-may-12	ADMINISTRACION	29,88%	2,30%	0,08%	31	27.000,00	\$42.767	\$2.041.000	\$0	\$4.300.207
2	30-jun-12	ADMINISTRACION	30,78%	2,37%	0,08%	30	27.000,00	\$43.406	\$2.068.000	\$0	\$4.370.613
2	31-jul-12	ADMINISTRACION	30,78%	2,37%	0,08%	31	27.000,00	\$44.067	\$2.095.000	\$0	\$4.441.680
2	31-ago-12	ADMINISTRACION	30,78%	2,37%	0,08%	31	27.000,00	\$44.728	\$2.122.000	\$0	\$4.513.408
2	30-sep-12	ADMINISTRACION	31,29%	2,41%	0,08%	30	27.000,00	\$45.377	\$2.149.000	\$0	\$4.585.785
2	31-oct-12	ADMINISTRACION	31,29%	2,41%	0,08%	31	27.000,00	\$46.049	\$2.176.000	\$0	\$4.658.834
2	30-nov-12	ADMINISTRACION	31,29%	2,41%	0,08%	30	27.000,00	\$46.699	\$2.203.000	\$0	\$4.732.533

	31-dic-12	ADMINISTRACION	31,34%	2,41%	0,08%	31	27.000,00	\$47.371	\$2.230.000	\$0	\$4.806.905
3	31-ene-13	ADMINISTRACION	31,34%	2,41%	0,08%	31	27.000,00	\$48.044	\$2.257.000	\$0	\$4.881.949
1	28-feb-13	ADMINISTRACION	31,34%	2,41%	0,08%	28	27.000,00	\$48.652	\$2.284.000	\$0	\$4.957.600
3	31-mar-13	ADMINISTRACION	31,13%	2,39%	0,08%	31	27.000,00	\$49.320	\$2.311.000	\$0	\$5.033.920
1	30-abr-13	ADMINISTRACION	31,13%	2,39%	0,08%	30	27.000,00	\$49.966	\$2.338.000	\$0	\$5.110.886
3	31-may-13	ADMINISTRACION	31,13%	2,39%	0,08%	31	32.000,00	\$50.758	\$2.370.000	\$0	\$5.193.644
	30-jun-13	ADMINISTRACION	31,25%	2,40%	0,08%	30	32.000,00	\$51.527	\$2.402.000	\$0	\$5.277.171
	31-jul-13	ADMINISTRACION	31,25%	2,40%	0,08%	31	32.000,00	\$52.322	\$2.434.000	\$0	\$5.361.493
3	31-ago-13	ADMINISTRACION	31,25%	2,40%	0,08%	31	32.000,00	\$53.117	\$2.466.000	\$0	\$5.446.610
3	30-sep-13	ADMINISTRACION	30,51%	2,35%	0,08%	30	32.000,00	\$53.868	\$2.498.000	\$0	\$5.532.478
1	31-oct-13	ADMINISTRACION	30,51%	2,35%	0,08%	31	32.000,00	\$54.644	\$2.530.000	\$0	\$5.619.122
3	30-nov-13	ADMINISTRACION	30,51%	2,35%	0,08%	30	32.000,00	\$55.395	\$2.562.000	\$0	\$5.706.517
1	31-dic-13	ADMINISTRACION	29,78%	2,29%	0,08%	31	32.000,00	\$56.153	\$2.594.000	\$0	\$5.794.670
4	31-ene-14	ADMINISTRACION	29,78%	2,29%	0,08%	31	32.000,00	\$56.910	\$2.626.000	\$0	\$5.883.580
1	28-feb-14	ADMINISTRACION	29,78%	2,29%	0,08%	28	32.000,00	\$57.594	\$2.658.000	\$0	\$5.973.174
4	31-mar-14	ADMINISTRACION	29,48%	2,27%	0,08%	31	32.000,00	\$58.344	\$2.690.000	\$0	\$6.063.518
1	30-abr-14	ADMINISTRACION	29,48%	2,27%	0,08%	30	34.000,00	\$59.115	\$2.724.000	\$0	\$6.156.633
4	31-may-14	ADMINISTRACION	29,48%	2,27%	0,08%	31	34.000,00	\$59.912	\$2.758.000	\$0	\$6.250.545
1	30-jun-14	ADMINISTRACION	29,45%	2,27%	0,08%	30	34.000,00	\$60.682	\$2.792.000	\$0	\$6.345.227
	31-jul-14	ADMINISTRACION	29,45%	2,27%	0,08%	31	34.000,00	\$61.478	\$2.826.000	\$0	\$6.440.705
4	31-ago-14	ADMINISTRACION	29,45%	2,27%	0,08%	31	34.000,00	\$62.274	\$2.860.000	\$0	\$6.536.979
4	30-sep-14	ADMINISTRACION	29,00%	2,23%	0,07%	30	34.000,00	\$63.032	\$2.894.000	\$0	\$6.634.011
1	31-oct-14	ADMINISTRACION	29,00%	2,23%	0,07%	31	34.000,00	\$63.816	\$2.928.000	\$0	\$6.731.827
4	30-nov-14	ADMINISTRACION	29,00%	2,23%	0,07%	30	34.000,00	\$64.574	\$2.962.000	\$0	\$6.830.402
1	31-dic-14	ADMINISTRACION	28,76%	2,21%	0,07%	31	34.000,00	\$65.352	\$2.996.000	\$0	\$6.929.753
5	31-ene-15	ADMINISTRACION	28,76%	2,21%	0,07%	31	34.000,00	\$66.129	\$3.030.000	\$0	\$7.029.882
5	31-ene-15	ADMINISTRACION	28,76%	2,21%	0,07%	31	65.000,00	\$67.615	\$3.095.000	\$0	\$7.162.497
1	28-feb-15	ADMINISTRACION	28,76%	2,21%	0,07%	28	34.000,00	\$68.317	\$3.129.000	\$0	\$7.264.814
5	31-mar-15	ADMINISTRACION	28,82%	2,22%	0,07%	31	34.000,00	\$69.096	\$3.163.000	\$0	\$7.367.910
1	30-abr-15	ADMINISTRACION	28,82%	2,22%	0,07%	30	36.000,00	\$69.894	\$3.199.000	\$0	\$7.473.804
5	31-may-15	ADMINISTRACION	28,82%	2,22%	0,07%	31	36.000,00	\$70.719	\$3.235.000	\$0	\$7.580.523
1	30-jun-15	ADMINISTRACION	29,06%	2,24%	0,07%	30	36.000,00	\$71.523	\$3.271.000	\$0	\$7.688.046
	31-jul-15	ADMINISTRACION	29,06%	2,24%	0,07%	31	36.000,00	\$72.355	\$3.307.000	\$0	\$7.796.401
5	31-ago-15	ADMINISTRACION	29,06%	2,24%	0,07%	31	36.000,00	\$73.187	\$3.343.000	\$0	\$7.905.587

5	30-sep-15	ADMINISTRACION	28,89%	2,22%	0,07%	30	36.000,00	\$73.987	\$3.379.000	\$0	\$8.015.574
5	31-oct-15	ADMINISTRACION	28,89%	2,22%	0,07%	31	36.000,00	\$74.813	\$3.415.000	\$0	\$8.126.387
5	30-nov-15	ADMINISTRACION	28,89%	2,22%	0,07%	30	36.000,00	\$75.613	\$3.451.000	\$0	\$8.238.001
5	31-dic-15	ADMINISTRACION	29,00%	2,23%	0,07%	31	36.000,00	\$76.443	\$3.487.000	\$0	\$8.350.444
6	31-ene-16	ADMINISTRACION	29,00%	2,23%	0,07%	31	36.000,00	\$77.273	\$3.523.000	\$0	\$8.463.717
6	29-feb-16	ADMINISTRACION	29,00%	2,23%	0,07%	29	36.000,00	\$78.049	\$3.559.000	\$0	\$8.577.766
6	31-mar-16	ADMINISTRACION	29,52%	2,27%	0,08%	31	36.000,00	\$78.894	\$3.595.000	\$0	\$8.692.660
6	30-abr-16	ADMINISTRACION	29,52%	2,27%	0,08%	30	36.000,00	\$79.711	\$3.631.000	\$0	\$8.808.371
6	31-may-16	ADMINISTRACION	29,52%	2,27%	0,08%	31	40.000,00	\$80.650	\$3.671.000	\$0	\$8.929.021
6	30-jun-16	ADMINISTRACION	30,81%	2,37%	0,08%	30	40.000,00	\$81.598	\$3.711.000	\$0	\$9.050.619
6	31-jul-16	ADMINISTRACION	30,81%	2,37%	0,08%	31	40.000,00	\$82.578	\$3.751.000	\$0	\$9.173.197
6	31-ago-16	ADMINISTRACION	30,81%	2,37%	0,08%	31	40.000,00	\$83.557	\$3.791.000	\$0	\$9.296.754
6	30-sep-16	ADMINISTRACION	32,01%	2,46%	0,08%	30	40.000,00	\$84.542	\$3.831.000	\$0	\$9.421.297
6	31-oct-16	ADMINISTRACION	32,01%	2,46%	0,08%	31	40.000,00	\$85.560	\$3.871.000	\$0	\$9.546.856
6	30-nov-16	ADMINISTRACION	32,01%	2,46%	0,08%	30	40.000,00	\$86.545	\$3.911.000	\$0	\$9.673.401
6	31-dic-16	ADMINISTRACION	32,99%	2,54%	0,08%	31	40.000,00	\$87.594	\$3.951.000	\$0	\$9.800.995
7	31-ene-17	ADMINISTRACION	32,99%	2,54%	0,08%	31	40.000,00	\$88.643	\$3.991.000	\$0	\$9.929.638
7	28-feb-17	ADMINISTRACION	32,99%	2,54%	0,08%	28	40.000,00	\$89.590	\$4.031.000	\$0	\$10.059.228
7	31-mar-17	ADMINISTRACION	31,51%	2,42%	0,08%	31	40.000,00	\$90.592	\$4.071.000	\$0	\$10.189.820
7	30-abr-17	ADMINISTRACION	31,51%	2,42%	0,08%	30	40.000,00	\$91.561	\$4.111.000	\$0	\$10.321.381
7	31-may-17	ADMINISTRACION	31,51%	2,42%	0,08%	31	44.000,00	\$92.664	\$4.155.000	\$0	\$10.458.045
7	30-jun-17	ADMINISTRACION	31,50%	2,42%	0,08%	30	44.000,00	\$93.730	\$4.199.000	\$0	\$10.595.774
7	31-jul-17	ADMINISTRACION	31,50%	2,42%	0,08%	31	44.000,00	\$94.831	\$4.243.000	\$0	\$10.734.606
7	31-ago-17	ADMINISTRACION	30,97%	2,38%	0,08%	31	44.000,00	\$95.915	\$4.287.000	\$0	\$10.874.520
7	30-sep-17	ADMINISTRACION	29,73%	2,29%	0,08%	30	44.000,00	\$96.921	\$4.331.000	\$0	\$11.015.441
7	31-oct-17	ADMINISTRACION	29,73%	2,29%	0,08%	31	44.000,00	\$97.961	\$4.375.000	\$0	\$11.157.402
7	30-nov-17	ADMINISTRACION	29,44%	2,26%	0,08%	30	44.000,00	\$98.957	\$4.419.000	\$0	\$11.300.359
7	31-dic-17	ADMINISTRACION	29,16%	2,24%	0,07%	31	44.000,00	\$99.977	\$4.463.000	\$0	\$11.444.336
8	31-ene-18	ADMINISTRACION	29,04%	2,23%	0,07%	31	44.000,00	\$100.992	\$4.507.000	\$0	\$11.589.328
8	28-feb-18	ADMINISTRACION	29,52%	2,27%	0,08%	28	44.000,00	\$101.925	\$4.551.000	\$0	\$11.735.253
8	31-mar-18	ADMINISTRACION	29,52%	2,27%	0,08%	31	44.000,00	\$102.957	\$4.595.000	\$0	\$11.882.211
8	30-abr-18	ADMINISTRACION	28,72%	2,21%	0,07%	30	44.000,00	\$103.930	\$4.639.000	\$0	\$12.030.140
8	31-may-18	ADMINISTRACION	28,66%	2,20%	0,07%	31	46.000,00	\$104.977	\$4.685.000	\$0	\$12.181.117
8	30-jun-18	ADMINISTRACION	28,42%	2,19%	0,07%	30	46.000,00	\$105.983	\$4.731.000	\$0	\$12.333.101

	31-jul-18	ADMINISTRACION	28,05%	2,16%	0,07%	31	46.000,00	\$107.009	\$4.777.000	\$0	\$12.486.109
3	31-ago-18	ADMINISTRACION	27,91%	2,15%	0,07%	31	46.000,00	\$108.029	\$4.823.000	\$0	\$12.640.139
3	30-sep-18	ADMINISTRACION	27,72%	2,13%	0,07%	30	46.000,00	\$109.010	\$4.869.000	\$0	\$12.795.149
3	31-oct-18	ADMINISTRACION	27,45%	2,11%	0,07%	31	46.000,00	\$110.014	\$4.915.000	\$0	\$12.951.162
3	30-nov-18	ADMINISTRACION	27,42%	2,11%	0,07%	30	46.000,00	\$110.984	\$4.961.000	\$0	\$13.108.146
3	31-dic-18	ADMINISTRACION	27,10%	2,08%	0,07%	31	46.000,00	\$111.975	\$5.007.000	\$0	\$13.266.121
9	31-ene-19	ADMINISTRACION	26,74%	2,06%	0,07%	31	49.000,00	\$113.016	\$5.056.000	\$0	\$13.428.138
3	28-feb-19	ADMINISTRACION	27,55%	2,12%	0,07%	28	49.000,00	\$113.986	\$5.105.000	\$0	\$13.591.123
9	31-mar-19	ADMINISTRACION	27,06%	2,08%	0,07%	31	49.000,00	\$115.040	\$5.154.000	\$0	\$13.755.163
3	30-abr-19	ADMINISTRACION	26,98%	2,08%	0,07%	30	49.000,00	\$116.056	\$5.203.000	\$0	\$13.920.219
9	31-may-19	ADMINISTRACION	27,01%	2,08%	0,07%	31	49.000,00	\$117.108	\$5.252.000	\$0	\$14.086.328
3	30-jun-19	ADMINISTRACION	26,95%	2,07%	0,07%	30	49.000,00	\$118.124	\$5.301.000	\$0	\$14.253.452
1	31-jul-19	ADMINISTRACION	26,92%	2,07%	0,07%	31	49.000,00	\$119.173	\$5.350.000	\$0	\$14.421.625
9	31-ago-19	ADMINISTRACION	26,98%	2,08%	0,07%	31	49.000,00	\$120.224	\$5.399.000	\$0	\$14.590.848
9	30-sep-19	ADMINISTRACION	26,98%	2,08%	0,07%	30	49.000,00	\$121.241	\$5.448.000	\$0	\$14.761.089
9	31-oct-19	ADMINISTRACION	26,55%	2,04%	0,07%	31	49.000,00	\$122.275	\$5.497.000	\$0	\$14.932.364
9	30-nov-19	ADMINISTRACION	26,55%	2,04%	0,07%	30	49.000,00	\$123.275	\$5.546.000	\$0	\$15.104.639
3	31-dic-19	ADMINISTRACION	26,37%	2,03%	0,07%	31	49.000,00	\$124.302	\$5.595.000	\$0	\$15.277.941
0	31-ene-20	ADMINISTRACION	26,16%	2,01%	0,07%	31	49.000,00	\$125.321	\$5.644.000	\$0	\$15.452.263
3	29-feb-20	ADMINISTRACION	26,59%	2,05%	0,07%	29	49.000,00	\$126.290	\$5.693.000	\$0	\$15.627.553
0	31-mar-20	ADMINISTRACION	26,43%	2,03%	0,07%	31	49.000,00	\$127.320	\$5.742.000	\$0	\$15.803.873
3	30-abr-20	ADMINISTRACION					49.000,00	\$127.320	\$5.791.000		\$15.980.192
0	31-may-20	ADMINISTRACION					49.000,00	\$127.320	\$5.840.000		\$16.156.512

5.840.000,00 #####

GIL JIMENEZ,
 96 Bogota
 C.S.J

LUIS FERNANDO RAMIREZ
 C.C. 363.804.31

CAPITAL 5.840.000,00
 INTERESES MORATORIOS \$10.316.512
 TOTAL 16.156.511,72



República De Colombia
 Rama Judicial Del Poder Público
 Oficina de Ejecución Civil
 Municipal de Bogotá, D. C.

TRASLADOS ART. 110 C. G. P.

En la fecha 5 NOV 2020 se fija el presente traslado conforme a lo dispuesto en el Art. 446 de CSJ el cual corre a pa 10 NOV 2020 y vence el 10 NOV 2020

RV: RADICACION LIQUIDACION DE CREDITO PROCESO NO.2018-000145

john jairo gil jimenez <gilabogados@hotmail.com>

Mié 28/10/2020 10:15 AM

Para: Servicio al Usuario Ejecucion Civil Municipal - Seccional Bogota <servicioalusuarioecmbta@cendoj.ramajudicial.gov.co>

1 archivos adjuntos (4 MB)

RADICACION LIQUIDACION CREDITO JUZGADO.pdf;

De: john jairo gil jimenez

Enviado: miércoles, 28 de octubre de 2020 8:48 a. m.

Para: j04ejecmbta@cendoj.ramajudicial.gov.co <j04ejecmbta@cendoj.ramajudicial.gov.co>

Asunto: RADICACION LIQUIDACION DE CREDITO PROCESO NO.2018-000145

Muy buen día,

Me permito anexar liquidación de crédito proceso No.2018-00145

Demandante: CONJUNTO RESIDENCIAL BOSQUES DE SAN CARLOS SLR-6 P.H.

Demandado: DORALBA VILLALBA DE BELLO

Apoderado parte demandante: JOHN JAIRO GIL JIMENEZ

FUNDACION JUSTICIA Y EQUIDAD

73720 30-OCT-'20 11:09

SIGUIENTE

LIQUIDACIÓN

204

UNIVERSAL LAW



CONSULTORÍA, ASESORÍA, REPRESENTACIÓN TÉCNICA LEGAL EN DERECHO PÚBLICO Y PRIVADO
ACCIONES CONSTITUCIONALES, ADMINISTRATIVAS CONTENCIOSAS, PENALES, DISCIPLINARIOS,
FISCALES, LABORALES, CIVILES, COMERCIALES, FAMILIA.

Señor
Juzgado 04 Civil Municipal de Ejecución de Sentencias de Bogotá D.C.
j04ejecmbta@cendoj.ramajudicial.gov.co
La ciudad.-

Referencia: **LIQUIDACION DEL CRÉDITO MANDAMIENTO EJECUTIVO ACUMULADA**

Proceso: **Rad 11001400304020160142000**

EJECUTANTE: BLANCA EGIDIA MORA DE SANDOVAL

EJECUTADOS: HUGO EUTIMIO CARRILLO GUTIERREZ;
MARTHA CECILIA BERMUDEZ GUERRA, y
JUAN DE JESUS CAÑÓN GONZALEZ.

WILLIAM CAÑÓN VELANDIA, reconocido como apoderado de la parte EJECUTANTE, dando cumplimiento al numeral 5 del Auto de fecha 21 de febrero de 2019, en concordancia con el artículo 446 del CGP, me permito presentar liquidación del crédito, en archivo Excel anexo.

Corro traslado a la parte ejecutada conforme al **Decreto 806 de 2020**.

Atentamente;

WILLIAM CAÑÓN VELANDIA
C.C. 79' 583.746 de Bogotá
TP 120728 del C.S de la J.

**RECIBO
CORRESPONDENCIA**

23 OCT. 2020

Oticio:
Mora (7F)
11-004

11

12

13

ITEM	LIQUIDACION CRÉDITO ORDENADO EN MANDAMIENTO EJECUTIVO										
CÁNONES ARRIENDO	FECHA INICIAL	FECHA FINAL	DÍAS	MESES	VARIABLE %	CAPITAL	INT ANUAL	INT MENSUAL	INTERESES		CAPITAL E INTERESES
	06/04/2016	30/04/2019	1105	36,83	63,05%	\$ 3.000.000,00	20,54	1,71	1.891.500		
	01/05/2016	30/04/2019	1080	36,00	61,62%	\$ 3.000.000,00	20,54	1,71	1.848.600		
	01/06/2016	30/04/2019	1050	35,00	59,91%	\$ 3.000.000,00	20,54	1,71	1.797.300		
	01/07/2016	30/04/2019	1020	34,00	58,20%	\$ 3.000.000,00	20,54	1,71	1.746.000		
	01/08/2016	30/04/2019	990	33,00	56,49%	\$ 3.000.000,00	20,54	1,71	1.694.700		
	01/09/2016	30/04/2019	960	32,00	54,77%	\$ 3.000.000,00	20,54	1,71	1.643.100		
	01/10/2016	30/04/2019	930	31,00	53,06%	\$ 3.000.000,00	20,54	1,71	1.591.500		
	01/11/2016	30/04/2019	900	30,00	51,35%	\$ 3.000.000,00	20,54	1,71	1.540.000		
	01/12/2016	30/04/2019	870	29,00	49,64%	\$ 3.000.000,00	20,54	1,71	1.488.600		
	01/01/2017	30/04/2019	840	28,00	47,93%	\$ 4.000.000,00	33,51	2,79	3.127.600		
	01/02/2017	30/04/2019	810	27,00	46,22%	\$ 4.000.000,00	33,51	2,79	3.016.000		
	01/03/2017	30/04/2019	780	26,00	44,51%	\$ 4.000.000,00	33,51	2,79	2.904.400		
	01/04/2017	30/04/2019	750	25,00	42,80%	\$ 4.000.000,00	33,50	2,79	2.791.600		
	01/05/2017	30/04/2019	720	24,00	41,09%	\$ 4.000.000,00	33,50	2,79	2.680.000		
	01/06/2017	30/04/2019	690	23,00	39,38%	\$ 4.000.000,00	33,50	2,79	2.568.400		
	01/07/2017	30/04/2019	660	22,00	37,67%	\$ 4.000.000,00	32,97	2,75	2.418.000		
	01/08/2017	30/04/2019	630	21,00	35,96%	\$ 4.000.000,00	32,97	2,75	2.308.000		
	01/09/2017	30/04/2019	600	20,00	34,25%	\$ 4.000.000,00	32,97	2,75	2.198.000		
	01/10/2017	30/04/2019	570	19,00	32,54%	\$ 4.000.000,00	31,73	2,64	2.009.600		
	01/11/2017	30/04/2019	540	18,00	30,83%	\$ 4.000.000,00	31,44	2,62	1.886.400		
	01/12/2017	30/04/2019	510	17,00	29,12%	\$ 4.000.000,00	31,16	2,60	1.765.600		
	01/01/2018	30/04/2019	480	16,00	27,41%	\$ 4.600.000,00	31,04	2,59	1.903.940		
	01/02/2018	30/04/2019	450	15,00	25,70%	\$ 4.600.000,00	31,52	2,63	1.812.400		
	01/03/2018	30/04/2019	420	14,00	24,00%	\$ 4.600.000,00	31,02	2,59	1.664.740		
	01/04/2018	30/04/2019	390	13,00	22,29%	\$ 4.600.000,00	30,72	2,56	1.530.880		
	01/05/2018	30/04/2019	360	12,00	20,58%	\$ 4.600.000,00	30,66	2,56	1.410.360		
	01/06/2018	30/04/2019	330	11,00	18,87%	\$ 4.600.000,00	30,42	2,54	1.282.940		
	01/07/2018	30/04/2019	300	10,00	17,16%	\$ 4.600.000,00	30,05	2,50	1.151.840		
	01/08/2018	30/04/2019	270	9,00	15,45%	\$ 4.600.000,00	30,05	2,50	1.036.840		
	01/09/2018	30/04/2019	240	8,00	13,74%	\$ 4.600.000,00	30,05	2,50	921.380		
	01/10/2018	30/04/2019	210	7,00	12,03%	\$ 4.600.000,00	29,45	2,45	790.280		
	01/11/2018	30/04/2019	180	6,00	10,32%	\$ 4.600.000,00	29,24	2,44	672.520		
	01/12/2018	30/04/2019	150	5,00	8,61%	\$ 4.600.000,00	29,10	2,43	557.980		
	01/01/2019	30/04/2019	120	4,00	6,90%	\$ 4.600.000,00	28,74	2,40	440.680		
	01/02/2019	30/04/2019	90	3,00	5,19%	\$ 4.600.000,00	28,74	2,40	330.740		
	01/03/2019	30/04/2019	60	2,00	3,48%	\$ 4.600.000,00	29,06	2,42	222.640		
	01/04/2019	30/04/2019	30	1,00	1,77%	\$ 4.600.000,00	28,98	2,42	111.320		
						\$ 148.600.000,00			\$ 63.556.180,00		\$ 212.156.180,00



República De Colombia
 Rama Judicial Del Poder Público
 Oficina de Ejecución Civil
 Municipal de Bogotá, D. C.

TRASLADOS ART. 110 C. G. P.

En la fecha 05 NOV 2020 se fija el presente traslado

conforme a lo dispuesto en el Art. 446

68 el cual corre a partir del 06 NOV 2020

y vence el 10 NOV 2020

La Secretaria.

203

U.S. DEPARTMENT OF JUSTICE
FEDERAL BUREAU OF INVESTIGATION
WASHINGTON, D. C. 20535
MAY 10 1964
MEMORANDUM FOR THE DIRECTOR
SUBJECT: [Illegible]

14
15
16

liquidación del crédito

asesorias juridicas especializadas <asjuresp@gmail.com>

Lun 7/09/2020 9:22 PM

Para: Servicio al Usuario Ejecucion Civil Municipal - Seccional Bogota <servicioalusuarioecmbta@cendoj.ramajudicial.gov.co>;
hcarrillouproinco@yahoo.es <hcarrillouproinco@yahoo.es>; bermudezmartha_219@hotmail.com
<bermudezmartha_219@hotmail.com>

CC: Blanca Mora de Sandoval <blancamoradesandoval@gmail.com>

📎 2 archivos adjuntos (154 KB)

LIQUIDACION EJECUTIVO BLANCA EGIDIA.xlsx; 200902 MEMORIAL LIQUIDACION DEL CRÉDITO.pdf;

Señor

Juzgado 04 Civil Municipal de Ejecución de Sentencias de Bogotá D.C.

j04ejecmbta@cendoj.ramajudicial.gov.co

La ciudad.-

Referencia: **LIQUIDACION DEL CRÉDITO MANDAMIENTO EJECUTIVO ACUMULADA**

Proceso: **Rad 11001400304020160142000**

EJECUTANTE: BLANCA EGIDIA MORA DE SANDOVAL

EJECUTADOS: HUGO EUTIMIO CARRILLO GUTIERREZ;
MARTHA CECILIA BERMUDEZ GUERRA, y
JUAN DE JESUS CAÑÓN GONZALEZ.

WILLIAM CAÑÓN VELANDIA, reconocido como apoderado de la parte EJECUTANTE, dando cumplimiento al numeral 5 del Auto de fecha 21 de febrero de 2019, en concordancia con el artículo 446 del CGP, me permito presentar liquidación del crédito, en archivo Excel anexo.



**OFICINA DE REGISTRO DE INSTRUMENTOS PUBLICOS DE CAQUEZA
CERTIFICADO DE TRADICION
MATRICULA INMOBILIARIA**

Certificado generado con el Pin No: 200907971133608535

Nro Matrícula: 152-38138

Pagina 3

Impreso el 7 de Septiembre de 2020 a las 09:17:21 PM

**"ESTE CERTIFICADO REFLEJA LA SITUACION JURIDICA DEL INMUEBLE
HASTA LA FECHA Y HORA DE SU EXPEDICION"**

No tiene validez sin la firma del registrador en la ultima página

FIN DE ESTE DOCUMENTO

El interesado debe comunicar al registrador cualquier falla o error en el registro de los documentos

USUARIO: Realtach

TURNO: 2020-14650

FECHA: 07-09-2020

EXPEDIDO EN: BOGOTA

El Registrador: OMAR CIPAGAUTA MATEUS

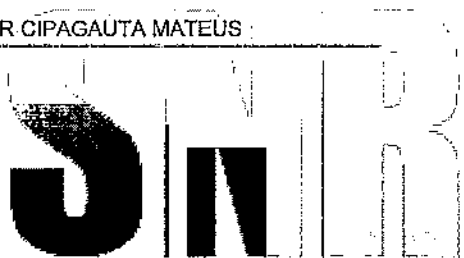

**SUPERINTENDENCIA
DE NOTARIADO
& REGISTRO**
La guarda de la fe pública

2 9
r 2

UNIVERSAL LAW



CONSULTORÍA, ASESORÍA, REPRESENTACIÓN TÉCNICA LEGAL EN DERECHO PÚBLICO Y PRIVADO
ACCIONES CONSTITUCIONALES, ADMINISTRATIVAS CONTENCIOSAS, PENALES, DISCIPLINARIOS,
FISCALES, LABORALES, CIVILES, COMERCIALES, FAMILIA.

Señor
Juzgado 04 Civil Municipal de Ejecución de Sentencias de Bogotá D.C.
j04ejecmbta@cendoj.ramajudicial.gov.co
La ciudad.-

Referencia: **NUEVA MEDIDA CAUTELAR
EJECUTIVO ACUMULADO** Rad 11001400304020160142000

EJECUTANTE: BLANCA EGIDIA MORA DE SANDOVAL

EJECUTADOS: HUGO EUTIMIO CARRILLO GUTIERREZ;
MARTHA CECILIA BERMUDEZ GUERRA, y
JUAN DE JESUS CAÑON GONZALEZ.

WILLIAM CAÑON VELANDIA, apoderado de la parte EJECUTANTE, con toda atención me dirijo ante su despacho dentro de los términos de ley, para solicitar con fundamento en el artículo 599¹ y s.s. de la ley 1564 de 2012, se sirva decretar MEDIDA CAUTELAR de EMBARGO DE REMANENTES dentro del proceso ejecutivo con radicado 2014-799 que se adelantan ante el Juzgado 47 Civil Municipal de Bogotá D.C. por la ciudadano FONSECA RODRIGUEZ WILLIAM C.C. 17'199.953 contra el ejecutado HUGO EUTIMIO CARRILLO GUTIERREZ C.C. 396.888 y dentro del cual se tiene embargada la cuotaparte del predio identificado con Matrícula Inmobiliaria No. 152-38138 del Circulo Registral de Caqueza para lo cual se aporta Certificado de Matrícula de fecha 07 de septiembre de 2020 Pin No: 200907971133608535.

A efectos de hacer comunicar las medida cautelar solicitada y ordenadas por su despacho, solicito que se ordene por Secretaría del despacho, que los oficios sean enviados directamente y **de manera virtual** a los correos de notificaciones judiciales de cada uno de los despachos judiciales para efectos del registro de la **ORDEN JUDICIAL DE EMBARGO DE REMANENTES**, por así establecerlo el artículo 11² del Decreto 806 de 2020.

Finalmente me permito solicitar que a las medidas se les imparta el trámite perentorio que señala el artículo 588 de la ley 1564 de 2012 que establece que cuando la solicitud de medidas cautelares se haga por fuera de audiencia, el juez resolverá, a más tardar, al día siguiente del reparto o a la presentación de la solicitud, que tratándose de embargo o de inscripción de demanda sobre bienes sometidos a registro el juez la comunicará al registrador por el medio más expedito, y que de la misma manera se comunicará el decreto de medidas cautelares a quien deba cumplir la orden.

Señor Juez, **no corro traslado a la parte ejecutada del presente memorial de MEDIDAS CAUTELARES** y anexos, por ser tales medidas en principio reservadas contra la parte que se solicita y a efectos de garantizar el cumplimiento de las mismas las mismas de conformidad con lo establecido en el **inciso 4 del artículo 6 del Decreto 806 de 2020**.

Atentamente;

WILLIAM CAÑON VELANDIA
C.C. 79'583.746 de Bogotá
TP 120728 del C.S de la J.

¹ ARTÍCULO 599. EMBARGO Y SEQUESTRO. Desde la presentación de la demanda el ejecutante podrá solicitar el embargo y secuestro de bienes del ejecutado. Cuando se ejecute por obligaciones de una persona fallecida, antes de liquidarse la sucesión, sólo podrán embargarse y secuestrarse bienes del causante. El juez, al decretar los embargos y secuestros, podrá limitarlos a lo necesario; el valor de los bienes no podrá exceder del doble del crédito cobrado, sus intereses y las costas prudencialmente calculadas, salvo que se trate de un solo bien o de bienes afectados por hipoteca o prenda* que garanticen aquel crédito, o cuando la división disminuya su valor o su venalidad. En el momento de practicar el secuestro el juez deberá de oficio limitar en la forma indicada en el inciso anterior, si el valor de los bienes excede ostensiblemente del límite mencionado, o aparece de las facturas de compra, libros de contabilidad, certificados de catastro o recibos de pago de impuesto predial, o de otros documentos oficiales, siempre que se le exhiban tales pruebas en la diligencia.

² Decreto 806 de 2020 Artículo 11. Comunicaciones, oficios y despachos. Todas las comunicaciones, oficios y despachos con cualquier destinatario, se surtirán por el medio técnico disponible, como lo autoriza el artículo 111 del Código General del Proceso. Los secretarios o los funcionarios que hagan sus veces remitirán las comunicaciones necesarias para dar cumplimiento a las órdenes judiciales mediante mensaje de datos, dirigidas a cualquier entidad pública, privada o particulares, las cuales se presumen auténticas y no podrán desconocerse siempre que provengan del correo electrónico oficial de la autoridad judicial.

