Rama Judicial
Consejo Superior de la Judicatura
República de Colombia

TRASLADO N°. 075
23 de Mayo de 2022

JUZGADO 001 DE EJECUCION CIVIL DEL CIRCUITO

Cons.	EXPEDIENTE	CLASE	DEMANDANTE	DEMANDADO	TIPO DE TRASLADO	FECHA INICIAL	FECHA FINAL
1	007 - 2018 - 00057 - 00	Ejecutivo con Título Hipotecario	BANCO CAJA SOCIAL	FABIO ANTONIO FORERO CHAVEZ	Traslado Liquidación Credito Art. 446 C.G.P.	24/05/2022	26/05/2022
2	015 - 2014 - 00560 - 00	Ejecutivo con Título Hipotecario	BBVA COLOMBIA	GABRIEL DEL CASTILLO RESTREPO	Traslado Recurso Reposición Art. 319 C.G.P.	24/05/2022	26/05/2022
3	021 - 2001 - 00147 - 01	Ejecutivo con Título Hipotecario	CONAVI BANCO COMERCIAL S.A,	RAFAEL ISIDRO PIRAGAUTA	Traslado Liquidación Credito Art. 446 C.G.P.	24/05/2022	26/05/2022
4	029 - 2012 - 00485 - 00	Ejecutivo Singular	PORFIRIO ANTONIO VELASQUEZ RESTREPO	RICARDO MUÑOZ ROBLES	Traslado liquidación de crédito Art.446 CGP	24/05/2022	26/05/2022

DE CONFORMIDAD CON LO PREVISTO EN EL ART. 110 DEL CODIGO GENERAL DEL PROCESO, SE FIJA EL PRESENTE TRASLADO EN LUGAR PÚBLICO DE LA SECREATARÍA, HOY 2022-05-23 A LA HORA DE LAS 08:00 A.M.

EN CASO DE PRESENTAR INCONVENIENTES AL MOMENTO DE VISUALIZAR LOS TRASLADOS, REMITIR SU SOLICITUD AL CORREO ENTRADASOFAJCCTOESBTA@CENDOJ.RAMAJUDICIAL.GOV.CO

JENNIFER ALEJANDRA ZULUAGA ROMERO
SECRETARIO(A)

TIPO	Liquidación de intereses moratorios
PROCESO	7-2018-57
DEMANDANTE	BANCO CAJA SOCIAL S.A.
DEMANDADO	FABIO ANTONIO FORERO CHAVEZ
TASA APLICADA	((1+TasaEfectiva)^(Períodos/DíasPeríodo))-1

												DISTRIBUCION ABONOS	
DESDE	**HASTA**	**DIAS**	**% ANUAL**	**CAPITAL**	**CAPITAL BASE LIQ.**	**INTERES**	**SUBTOTAL**	**VALOR ABONO**	**SALDO INTERESES**	**SALDO ADEUDADO**	**SALDO A FAVOR**	**ABONO INTERESES**	**ABONO CAPITAL**
2019-01-30	2019-01-30	1	28,74	11.216.657,00	11.216.657,00	7.765,99	11.224.422,99	0,00	2.959.339,57	14.175.996,57	0,00	0,00	0,00
2019-01-31	2019-01-31	1	28,74	0,00	11.216.657,00	7.765,99	11.224.422,99	0,00	2.967.105,55	14.183.762,55	0,00	0,00	0,00
2019-02-01	2019-02-28	28	29,55	0,00	11.216.657,00	222.848,23	11.439.505,23	0,00	3.189.953,78	14.406.610,78	0,00	0,00	0,00
2019-03-01	2019-03-31	31	29,06	0,00	11.216.657,00	243.075,30	11.459.732,30	0,00	3.433.029,08	14.649.686,08	0,00	0,00	0,00
2019-04-01	2019-04-30	30	28,98	0,00	11.216.657,00	234.697,86	11.451.354,86	0,00	3.667.726,94	14.884.383,94	0,00	0,00	0,00
2019-05-01	2019-05-31	31	29,01	0,00	11.216.657,00	242.742,83	11.459.399,83	0,00	3.910.469,77	15.127.126,77	0,00	0,00	0,00
2019-06-01	2019-06-30	30	28,95	0,00	11.216.657,00	234.483,25	11.451.140,25	0,00	4.144.953,02	15.361.610,02	0,00	0,00	0,00
2019-07-01	2019-07-31	31	28,92	0,00	11.216.657,00	242.077,55	11.458.734,55	0,00	4.387.030,56	15.603.687,56	0,00	0,00	0,00
2019-08-01	2019-08-31	31	28,98	0,00	11.216.657,00	242.521,12	11.459.178,12	0,00	4.629.551,68	15.846.208,68	0,00	0,00	0,00
2019-09-01	2019-09-30	30	28,98	0,00	11.216.657,00	234.697,86	11.451.354,86	0,00	4.864.249,54	16.080.906,54	0,00	0,00	0,00
2019-10-01	2019-10-31	31	28,65	0,00	11.216.657,00	240.078,92	11.456.735,92	0,00	5.104.328,46	16.320.985,46	0,00	0,00	0,00
2019-11-01	2019-11-30	30	28,55	0,00	11.216.657,00	231.581,17	11.448.238,17	0,00	5.335.909,63	16.552.566,63	0,00	0,00	0,00
2019-12-01	2019-12-31	31	28,37	0,00	11.216.657,00	237.964,71	11.454.621,71	0,00	5.573.874,35	16.790.531,35	0,00	0,00	0,00
2020-01-01	2020-01-31	31	28,16	0,00	11.216.657,00	236.403,88	11.453.060,88	0,00	5.810.278,23	17.026.935,23	0,00	0,00	0,00
2020-02-01	2020-02-29	29	28,59	0,00	11.216.657,00	224.173,94	11.440.830,94	0,00	6.034.452,17	17.251.109,17	0,00	0,00	0,00
2020-03-01	2020-03-31	31	28,43	0,00	11.216.657,00	238.410,20	11.455.067,20	0,00	6.272.862,37	17.489.519,37	0,00	0,00	0,00
2020-04-01	2020-04-30	30	28,04	0,00	11.216.657,00	227.913,71	11.444.570,71	0,00	6.500.776,08	17.717.433,08	0,00	0,00	0,00
2020-05-01	2020-05-31	31	27,29	0,00	11.216.657,00	229.910,28	11.446.567,28	0,00	6.730.686,36	17.947.343,36	0,00	0,00	0,00
2020-06-01	2020-06-30	30	27,18	0,00	11.216.657,00	221.732,50	11.438.389,50	0,00	6.952.418,86	18.169.075,86	0,00	0,00	0,00

TIPO	Liquidación de intereses moratorios
PROCESO	7-2018-57
DEMANDANTE	BANCO CAJA SOCIAL S.A.
DEMANDADO	FABIO ANTONIO FORERO CHAVEZ
TASA APLICADA	((1+TasaEfectiva)^(Períodos/DíasPeríodo))-1

												DISTRIBUCION ABONOS	
DESDE	**HASTA**	**DIAS**	**% ANUAL**	**CAPITAL**	**CAPITAL BASE LIQ.**	**INTERES**	**SUBTOTAL**	**VALOR ABONO**	**SALDO INTERESES**	**SALDO ADEUDADO**	**SALDO A FAVOR**	**ABONO INTERESES**	**ABONO CAPITAL**
2020-07-01	2020-07-31	31	27,18	0,00	11.216.657,00	229.123,58	11.445.780,58	0,00	7.181.542,44	18.398.199,44	0,00	0,00	0,00
2020-08-01	2020-08-31	31	27,44	0,00	11.216.657,00	231.033,02	11.447.690,02	0,00	7.412.575,46	18.629.232,46	0,00	0,00	0,00
2020-09-01	2020-09-30	30	27,53	0,00	11.216.657,00	224.231,64	11.440.888,64	0,00	7.636.807,10	18.853.464,10	0,00	0,00	0,00
2020-10-01	2020-10-31	31	27,14	0,00	11.216.657,00	228.786,23	11.445.443,23	0,00	7.865.593,33	19.082.250,33	0,00	0,00	0,00
2020-11-01	2020-11-30	30	26,76	0,00	11.216.657,00	218.680,92	11.435.337,92	0,00	8.084.274,25	19.300.931,25	0,00	0,00	0,00
2020-12-01	2020-12-31	31	26,19	0,00	11.216.657,00	221.674,10	11.438.331,10	0,00	8.305.948,35	19.522.605,35	0,00	0,00	0,00
2021-01-01	2021-01-31	31	25,98	0,00	11.216.657,00	220.086,42	11.436.743,42	0,00	8.526.034,76	19.742.691,76	0,00	0,00	0,00
2021-02-01	2021-02-28	28	26,31	0,00	11.216.657,00	201.040,15	11.417.697,15	0,00	8.727.074,91	19.943.731,91	0,00	0,00	0,00
2021-03-01	2021-03-31	31	26,12	0,00	11.216.657,00	221.107,38	11.437.764,38	0,00	8.948.182,29	20.164.839,29	0,00	0,00	0,00
2021-04-01	2021-04-30	30	25,97	0,00	11.216.657,00	212.877,01	11.429.534,01	0,00	9.161.059,30	20.377.716,30	0,00	0,00	0,00
2021-05-01	2021-05-31	31	25,83	0,00	11.216.657,00	218.950,74	11.435.607,74	0,00	9.380.010,04	20.596.667,04	0,00	0,00	0,00
2021-06-01	2021-06-30	30	25,82	0,00	11.216.657,00	211.777,84	11.428.434,84	0,00	9.591.787,88	20.808.444,88	0,00	0,00	0,00
2021-07-01	2021-07-31	31	25,77	0,00	11.216.657,00	218.496,09	11.435.153,09	0,00	9.810.283,97	21.026.940,97	0,00	0,00	0,00
2021-08-01	2021-08-31	31	25,86	0,00	11.216.657,00	219.177,98	11.435.834,98	0,00	10.029.461,96	21.246.118,96	0,00	0,00	0,00
2021-09-01	2021-09-30	30	25,79	0,00	11.216.657,00	211.557,85	11.428.214,85	0,00	10.241.019,80	21.457.676,80	0,00	0,00	0,00
2021-10-01	2021-10-31	31	25,62	0,00	11.216.657,00	217.358,52	11.434.015,52	0,00	10.458.378,32	21.675.035,32	0,00	0,00	0,00
2021-11-01	2021-11-30	30	25,91	0,00	11.216.657,00	212.437,50	11.429.094,50	0,00	10.670.815,82	21.887.472,82	0,00	0,00	0,00
2021-12-01	2021-12-31	31	26,19	0,00	11.216.657,00	221.674,10	11.438.331,10	0,00	10.892.489,92	22.109.146,92	0,00	0,00	0,00
2022-01-01	2022-01-31	31	26,49	0,00	11.216.657,00	223.937,66	11.440.594,66	0,00	11.116.427,58	22.333.084,58	0,00	0,00	0,00

TIPO	Liquidación de intereses moratorios
PROCESO	7-2018-57
DEMANDANTE	BANCO CAJA SOCIAL S.A.
DEMANDADO	FABIO ANTONIO FORERO CHAVEZ
TASA APLICADA	((1+TasaEfectiva)^(Períodos/DíasPeríodo))-1

												DISTRIBUCION ABONOS	
DESDE	**HASTA**	**DIAS**	**% ANUAL**	**CAPITAL**	**CAPITAL BASE LIQ.**	**INTERES**	**SUBTOTAL**	**VALOR ABONO**	**SALDO INTERESES**	**SALDO ADEUDADO**	**SALDO A FAVOR**	**ABONO INTERESES**	**ABONO CAPITAL**
2022-02-01	2022-02-28	28	27,45	0,00	11.216.657,00	208.776,33	11.425.433,33	0,00	11.325.203,91	22.541.860,91	0,00	0,00	0,00
2022-03-01	2022-03-31	31	27,71	0,00	11.216.657,00	233.050,63	11.449.707,63	0,00	11.558.254,55	22.774.911,55	0,00	0,00	0,00
2022-04-01	2022-04-30	30	28,58	0,00	11.216.657,00	231.828,74	11.448.485,74	0,00	11.790.083,29	23.006.740,29	0,00	0,00	0,00
2022-05-01	2022-05-17	17	29,57	0,00	11.216.657,00	135.361,24	11.352.018,24	0,00	11.925.444,53	23.142.101,53	0,00	0,00	0,00

TIPO	Liquidación de intereses moratorios
PROCESO	7-2018-57
DEMANDANTE	BANCO CAJA SOCIAL S.A.
DEMANDADO	FABIO ANTONIO FORERO CHAVEZ
TASA APLICADA	((1+TasaEfectiva)^(Períodos/DíasPeríodo))-1

RESUMEN LIQUIDACION

VALOR CAPITAL	$11.216.657,00
SALDO INTERESES	$11.925.444,53

VALORES ADICIONALES

INTERESES ANTERIORES	$2.951.573,58
SALDO INTERESES ANTERIORES	$2.951.573,58
SANCIONES	$0,00
SALDO SANCIONES	$0,00
VALOR 1	$0,00
SALDO VALOR 1	$0,00
VALOR 2	$0,00
SALDO VALOR 2	$0,00
VALOR 3	$0,00
SALDO VALOR 3	$0,00
TOTAL A PAGAR	**$23.142.101,53**

INFORMACION ADICIONAL

TOTAL ABONOS	$0,00
SALDO A FAVOR	$0,00

OBSERVACIONES

TIPO	Liquidación de intereses tasa fija
PROCESO	7-2018-57 Pagare 185200030505
DEMANDANTE	BANCO CAJA SOCIAL S.A.
DEMANDADO	FABIO ANTONIO FORERO CHAVEZ
TASA APLICADA	((1+TasaEfectiva)^(Períodos/DíasPeríodo))-1

												DISTRIBUCION ABONOS	
DESDE	**HASTA**	**DIAS**	**% ANUAL**	**CAPITAL**	**CAPITAL BASE LIQ.**	**INTERES**	**SUBTOTAL**	**VALOR ABONO**	**SALDO INTERESES**	**SALDO ADEUDADO**	**SALDO A FAVOR**	**ABONO INTERESES**	**ABONO CAPITAL**
2019-01-30	2019-01-30	1	20,25	110.732.580,43	110.732.580,43	61.433,83	110.794.014,26	0,00	20.409.066,71	131.141.647,14	0,00	0,00	0,00
2019-01-31	2019-01-31	1	20,25	0,00	110.732.580,43	61.433,83	110.794.014,26	0,00	20.470.500,54	131.203.080,97	0,00	0,00	0,00
2019-02-01	2019-02-28	28	20,25	0,00	110.732.580,43	1.720.147,21	112.452.727,64	0,00	22.190.647,75	132.923.228,18	0,00	0,00	0,00
2019-03-01	2019-03-31	31	20,25	0,00	110.732.580,43	1.904.448,69	112.637.029,12	0,00	24.095.096,44	134.827.676,87	0,00	0,00	0,00
2019-04-01	2019-04-30	30	20,25	0,00	110.732.580,43	1.843.014,87	112.575.595,30	0,00	25.938.111,31	136.670.691,74	0,00	0,00	0,00
2019-05-01	2019-05-31	31	20,25	0,00	110.732.580,43	1.904.448,69	112.637.029,12	0,00	27.842.560,00	138.575.140,43	0,00	0,00	0,00
2019-06-01	2019-06-30	30	20,25	0,00	110.732.580,43	1.843.014,87	112.575.595,30	0,00	29.685.574,87	140.418.155,30	0,00	0,00	0,00
2019-07-01	2019-07-31	31	20,25	0,00	110.732.580,43	1.904.448,69	112.637.029,12	0,00	31.590.023,56	142.322.603,99	0,00	0,00	0,00
2019-08-01	2019-08-31	31	20,25	0,00	110.732.580,43	1.904.448,69	112.637.029,12	0,00	33.494.472,26	144.227.052,69	0,00	0,00	0,00
2019-09-01	2019-09-30	30	20,25	0,00	110.732.580,43	1.843.014,87	112.575.595,30	0,00	35.337.487,12	146.070.067,55	0,00	0,00	0,00
2019-10-01	2019-10-31	31	20,25	0,00	110.732.580,43	1.904.448,69	112.637.029,12	0,00	37.241.935,82	147.974.516,25	0,00	0,00	0,00
2019-11-01	2019-11-30	30	20,25	0,00	110.732.580,43	1.843.014,87	112.575.595,30	0,00	39.084.950,68	149.817.531,11	0,00	0,00	0,00
2019-12-01	2019-12-31	31	20,25	0,00	110.732.580,43	1.904.448,69	112.637.029,12	0,00	40.989.399,38	151.721.979,81	0,00	0,00	0,00
2020-01-01	2020-01-31	31	20,25	0,00	110.732.580,43	1.904.448,69	112.637.029,12	0,00	42.893.848,07	153.626.428,50	0,00	0,00	0,00
2020-02-01	2020-02-29	29	20,25	0,00	110.732.580,43	1.781.581,04	112.514.161,47	0,00	44.675.429,11	155.408.009,54	0,00	0,00	0,00
2020-03-01	2020-03-31	31	20,25	0,00	110.732.580,43	1.904.448,69	112.637.029,12	0,00	46.579.877,81	157.312.458,24	0,00	0,00	0,00
2020-04-01	2020-04-30	30	20,25	0,00	110.732.580,43	1.843.014,87	112.575.595,30	0,00	48.422.892,67	159.155.473,10	0,00	0,00	0,00
2020-05-01	2020-05-31	31	20,25	0,00	110.732.580,43	1.904.448,69	112.637.029,12	0,00	50.327.341,37	161.059.921,80	0,00	0,00	0,00
2020-06-01	2020-06-30	30	20,25	0,00	110.732.580,43	1.843.014,87	112.575.595,30	0,00	52.170.356,23	162.902.936,66	0,00	0,00	0,00

TIPO	Liquidación de intereses tasa fija
PROCESO	7-2018-57 Pagare 185200030505
DEMANDANTE	BANCO CAJA SOCIAL S.A.
DEMANDADO	FABIO ANTONIO FORERO CHAVEZ
TASA APLICADA	((1+TasaEfectiva)^(Períodos/DíasPeríodo))-1

												DISTRIBUCION ABONOS	
DESDE	**HASTA**	**DIAS**	**% ANUAL**	**CAPITAL**	**CAPITAL BASE LIQ.**	**INTERES**	**SUBTOTAL**	**VALOR ABONO**	**SALDO INTERESES**	**SALDO ADEUDADO**	**SALDO A FAVOR**	**ABONO INTERESES**	**ABONO CAPITAL**
2020-07-01	2020-07-31	31	20,25	0,00	110.732.580,43	1.904.448,69	112.637.029,12	0,00	54.074.804,93	164.807.385,36	0,00	0,00	0,00
2020-08-01	2020-08-31	31	20,25	0,00	110.732.580,43	1.904.448,69	112.637.029,12	0,00	55.979.253,62	166.711.834,05	0,00	0,00	0,00
2020-09-01	2020-09-30	30	20,25	0,00	110.732.580,43	1.843.014,87	112.575.595,30	0,00	57.822.268,49	168.554.848,92	0,00	0,00	0,00
2020-10-01	2020-10-31	31	20,25	0,00	110.732.580,43	1.904.448,69	112.637.029,12	0,00	59.726.717,18	170.459.297,61	0,00	0,00	0,00
2020-11-01	2020-11-30	30	20,25	0,00	110.732.580,43	1.843.014,87	112.575.595,30	0,00	61.569.732,05	172.302.312,48	0,00	0,00	0,00
2020-12-01	2020-12-31	31	20,25	0,00	110.732.580,43	1.904.448,69	112.637.029,12	0,00	63.474.180,75	174.206.761,18	0,00	0,00	0,00
2021-01-01	2021-01-31	31	20,25	0,00	110.732.580,43	1.904.448,69	112.637.029,12	0,00	65.378.629,44	176.111.209,87	0,00	0,00	0,00
2021-02-01	2021-02-28	28	20,25	0,00	110.732.580,43	1.720.147,21	112.452.727,64	0,00	67.098.776,65	177.831.357,08	0,00	0,00	0,00
2021-03-01	2021-03-31	31	20,25	0,00	110.732.580,43	1.904.448,69	112.637.029,12	0,00	69.003.225,34	179.735.805,77	0,00	0,00	0,00
2021-04-01	2021-04-30	30	20,25	0,00	110.732.580,43	1.843.014,87	112.575.595,30	0,00	70.846.240,21	181.578.820,64	0,00	0,00	0,00
2021-05-01	2021-05-31	31	20,25	0,00	110.732.580,43	1.904.448,69	112.637.029,12	0,00	72.750.688,90	183.483.269,34	0,00	0,00	0,00
2021-06-01	2021-06-30	30	20,25	0,00	110.732.580,43	1.843.014,87	112.575.595,30	0,00	74.593.703,77	185.326.284,20	0,00	0,00	0,00
2021-07-01	2021-07-31	31	20,25	0,00	110.732.580,43	1.904.448,69	112.637.029,12	0,00	76.498.152,47	187.230.732,90	0,00	0,00	0,00
2021-08-01	2021-08-31	31	20,25	0,00	110.732.580,43	1.904.448,69	112.637.029,12	0,00	78.402.601,16	189.135.181,59	0,00	0,00	0,00
2021-09-01	2021-09-30	30	20,25	0,00	110.732.580,43	1.843.014,87	112.575.595,30	0,00	80.245.616,03	190.978.196,46	0,00	0,00	0,00
2021-10-01	2021-10-31	31	20,25	0,00	110.732.580,43	1.904.448,69	112.637.029,12	0,00	82.150.064,72	192.882.645,15	0,00	0,00	0,00
2021-11-01	2021-11-30	30	20,25	0,00	110.732.580,43	1.843.014,87	112.575.595,30	0,00	83.993.079,59	194.725.660,02	0,00	0,00	0,00
2021-12-01	2021-12-31	31	20,25	0,00	110.732.580,43	1.904.448,69	112.637.029,12	0,00	85.897.528,28	196.630.108,71	0,00	0,00	0,00
2022-01-01	2022-01-31	31	20,25	0,00	110.732.580,43	1.904.448,69	112.637.029,12	0,00	87.801.976,98	198.534.557,41	0,00	0,00	0,00

TIPO	Liquidación de intereses tasa fija
PROCESO	7-2018-57 Pagare 185200030505
DEMANDANTE	BANCO CAJA SOCIAL S.A.
DEMANDADO	FABIO ANTONIO FORERO CHAVEZ
TASA APLICADA	((1+TasaEfectiva)^(Períodos/DíasPeríodo))-1

												DISTRIBUCION ABONOS	
DESDE	**HASTA**	**DIAS**	**% ANUAL**	**CAPITAL**	**CAPITAL BASE LIQ.**	**INTERES**	**SUBTOTAL**	**VALOR ABONO**	**SALDO INTERESES**	**SALDO ADEUDADO**	**SALDO A FAVOR**	**ABONO INTERESES**	**ABONO CAPITAL**
2022-02-01	2022-02-28	28	20,25	0,00	110.732.580,43	1.720.147,21	112.452.727,64	0,00	89.522.124,19	200.254.704,62	0,00	0,00	0,00
2022-03-01	2022-03-31	31	20,25	0,00	110.732.580,43	1.904.448,69	112.637.029,12	0,00	91.426.572,88	202.159.153,31	0,00	0,00	0,00
2022-04-01	2022-04-30	30	20,25	0,00	110.732.580,43	1.843.014,87	112.575.595,30	0,00	93.269.587,75	204.002.168,18	0,00	0,00	0,00
2022-05-01	2022-05-17	17	20,25	0,00	110.732.580,43	1.044.375,09	111.776.955,52	0,00	94.313.962,84	205.046.543,27	0,00	0,00	0,00

TIPO	Liquidación de intereses tasa fija
PROCESO	7-2018-57 Pagare 185200030505
DEMANDANTE	BANCO CAJA SOCIAL S.A.
DEMANDADO	FABIO ANTONIO FORERO CHAVEZ
TASA APLICADA	((1+TasaEfectiva)^(Períodos/DíasPeríodo))-1

RESUMEN LIQUIDACION

VALOR CAPITAL	$110.732.580,43
SALDO INTERESES	$94.313.962,84

VALORES ADICIONALES

INTERESES ANTERIORES	$20.347.632,88
SALDO INTERESES ANTERIORES	$20.347.632,88
SANCIONES	$0,00
SALDO SANCIONES	$0,00
VALOR 1	$0,00
SALDO VALOR 1	$0,00
VALOR 2	$0,00
SALDO VALOR 2	$0,00
VALOR 3	$0,00
SALDO VALOR 3	$0,00
TOTAL A PAGAR	**$205.046.543,27**

INFORMACION ADICIONAL

TOTAL ABONOS	$0,00
SALDO A FAVOR	$0,00

OBSERVACIONES

Señor
JUEZ 1° CIVIL DEL CIRCUITO DE EJECUCIÓN DE BOGOTÁ D.C.
E. E. D.

Ref. –Hipotecario de BANCO CAJA SOCIAL S.A.
Vs. FABIO ANTONIO FORERO CHÁVEZ.
Rad. 7-2018-0057.

En mi condición de apoderado de la parte actora dentro del proceso de la referencia, por medio de este escrito manifiesto muy respetuosamente al Despacho que, presento las correspondientes actualizaciones de las liquidaciones de los créditos materia de recaudo a partir del 30 de enero de 2019, según auto de fecha del 3 de abril de 2019, en que fueron aprobadas inicialmente por el Juzgado, conforme al siguiente resumen:

- **Pagaré No. 185200030505**:

LIQUIDACIÓN DEL CRÉDITO APROBADA AL 29-01-2019 Según auto de fecha 03-04-2019.	$ 131'080.213,31
ACUALIZACIÓN DEL CRÉDITO, LIQUIDADO DESDE EL 30-01-2019 AL 17 DE MAYO DE 2022	$ 205'046.543,27

- **Pagaré No. 4894441195929549**:

LIQUIDACIÓN DEL CRÉDITO APROBADA AL 29-01-2019 Según auto de fecha 03-04-2019.	$ 14'168.230,58
ACUALIZACIÓN DEL CRÉDITO, LIQUIDADO DESDE EL 30-01-2019 AL 17 DE MAYO DE 2022	$ 23'142.101,53

TOTAL ACTUALIZACIONES CRÉDITOS Nos. **185200030505** y **4894441195929549**, son: DOSCIENTOS VEINTICINCO MILLONES CIENTO COHENTA Y OCHO MIL SEISCIENTOS CUARENTA Y CUATRO PESOS CON 80 CTVS. ($ 225'188.644,80) M/cte.

Lo anterior para los fines pertinentes.

Del señor Juez, atentamente.

FACUNDO PINEDA MARÍN
C.C. 79.372.472 de Bogotá
T.P. 47.217 del C. S. de la J.

Anexo dos (2) liquidaciones de cuenta.

RE: LIQUIDACIÓN CRÉDITO.Y FECHA REMATE. RAD. 7-2018-057. Hipotecario de BANCO CAJA SOCIAL S.A. Vs. FABIO ANTONIO FORERO CHÁVEZ

Gestion Documental Oficina Ejecucion Civil Circuito - Bogotá - Bogotá D.C. <gdofejeccbta@cendoj.ramajudicial.gov.co>
Jue 19/05/2022 11:38

Para: pinedajaramilloabogados@yahoo.com <pinedajaramilloabogados@yahoo.com>

ANOTACION

Radicado No. 3273-2022, Entidad o Señor(a): FACUNDO PINEDA MARÍN - Tercer Interesado, Aportó Documento: Memorial, Con La Solucitud: Otras, Observaciones: LIQUIDACIÓN CRÉDITO // pineda jaramillo abogados <pinedajaramilloabogados@yahoo.com> Mar 17/05/2022 15:48 // LSSB

INFORMACIÓN

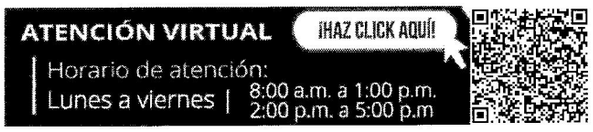

Radicación de memoriales: gdofejeccbta@cendoj.ramajudicial.gov.co
Consulta general de expedientes: Instructivo
Solicitud cita presencial: Ingrese aquí

Cordialmente

ÁREA GESTIÓN DOCUMENTAL
Oficina de Apoyo para los Juzgados Civiles del Circuito de Ejecución de Sentencias de Bogotá
gdofejeccbta@cendoj.ramajudicial.gov.co
Carrera 10ª # 14-30 Pisos 2, 3, 4 y 5
Edificio Jaramillo Montoya
2437900

De: pineda jaramillo abogados <pinedajaramilloabogados@yahoo.com>
Enviado: martes, 17 de mayo de 2022 15:40
Para: Gestion Documental Oficina Ejecucion Civil Circuito - Bogotá - Bogotá D.C. <gdofejeccbta@cendoj.ramajudicial.gov.co>
Asunto: LIQUIDACIÓN CRÉDITO.Y FECHA REMATE. RAD. 7-2018-057. Hipotecario de BANCO CAJA SOCIAL S.A. Vs. FABIO ANTONIO FORERO CHÁVEZ

Respetados señores
JUZGADO 1° DE EJECUCIÓN CIVIL DEL CIRCUITO DE BOGOTÁ D.C.

Cordial saludo,

Rad. 7-2018-057. En mi condición de apoderado de la actora, de manera atenta envío correo con memorial contentivo de las liquidaciones de los créditos materia de recaudo, junto con la solicitud de señalamiento de fecha de remate, según soportes adjuntos, para los fines pertinentes.

Se desconoce el correo electrónico que el demandado pueda tener para los efectos del Decreto 806 de 2020.

Del señor Juez,

Facundo Pineda Marín
C.C. 79.372.472 de Bogotá
T.P. 47.217 del C.S. de la J.
PINEDA JARAMILLO ABOGADOS S.A.S
Carrera 14 No. 89-48, Oficina 406. Tels. 7568220 y 7568354
Bogotá, D.C.

OFICINA DE APOYO PARA LOS JUZGADOS CIVILES DEL CIRCUITO DE EJECUCIÓN DE SENTENCIAS DE BOGOTÁ:

RADICADO	
Fecha Recibido	
Número de Folios	
Quien Recepcionó	

(1) 7-2018-057

Rem[illegible]

C[illegible]

Ciudad [illegible]

TRASLADO ART. 1 [illegible]

En la fecha [illegible] se da el [illegible]

contenido de la [illegible] en el Art. [illegible]

C. C. P. de la ley con [illegible] a partir del [illegible]

y vence el [illegible]

El secretario [illegible]

EDSY MONCADA FAJARDO
ABOGADA

SEÑOR
JUEZ 1 DE EJECUCION CIVIL DEL CIRCUITO DE BOGOTA
E.S.D.

REF: EJECUTIVO PARA LA EFECTIVIDAD DE LA GARANTIA REAL No. 2001-0147 DE BANCOLOMBIA S.A. Contra GLADYS ALARCON DE PIRAGAUTA y RAFAEL ISIDRO PIRAGAUTA.- Juzgado de origen 21 Civil del Circuito.

EDSY MONCADA FAJARDO, *obrando como Apoderada de la parte demandante, teniendo en cuenta lo dispuesto en el artículo 446 del Código General del Proceso, procedo a presentar liquidación actualizada y especificada del capital y los intereses así:*

Valor anterior de la liquidación efectuada a julio 27 de 2016, Aprobada por el Juzgado mediante Auto del 7 de Octubre de 2016……..	*$250.012.355,31*
Más: Intereses Moratorios liquidados desde el 28 de Julio de 2016 al 5 de mayo de 2022, según liquidación que adjunto	*$ 83.346.915.56*
TOTAL LIQUIDACION DE CREDITO……..	*$333.359.270,87*

Atentamente.

EDSY MONCADA FAJARDO
C.C. No. 41.689.989 de Bogotá
T.P. No. 24.342 del C.S. de la J.

Bancolombia

RAFAEL ISIDRO PIRAGAUTA

Concepto	Fecha de pago o provisión	T.Int. Remuneratorio y T.Int. Mora	Días Liq.	Valor de Int. Cor.	Capital Cor.	Capital Pesos	Interes remuneratorio Pesos	Interes de mora Pesos	Valor abonado a capital pesos	Valor abonado a intereses remuneratorios pesos	Valor abonado a intereses de mora pesos	Valor abonado a costas pesos	Total abonado pesos	Saldo capital pesos después del abono	Saldo interes remuneratorio pesos después del abono	Saldo interes de mora pesos después del abono
Saldo inicial	jul-20-2016			285,42618	298,496,532	60,065,227,528	3,708,113,49	0,00						60,065,227,528	3,708,113,49	0,00
Abono capital	ago-20-2016	17,96%	31	243,47448	298,496,532	60,065,227,528	3,708,113,49	0,00	0,00	0,00	0,00	0,00	0,00	60,065,227,528	3,708,113,49	0,00
Cierre de Mes	ago-31-2016	17,96%	3	243,14162	298,496,532	60,065,227,528	2,709,113,49	41,996,67	0,00	0,00	0,00	0,00	0,00	60,065,227,528	3,708,113,49	41,996,67
Cierre de Mes	ago-31-2016	17,96%	31	242,74895	298,496,532	60,032,283,173	3,708,113,49	1,074,831,85	0,00	0,00	0,00	0,00	0,00	60,032,283,173	3,708,113,49	1,074,831,85
Cierre de Mes	sep-30-2016	17,96%	30	242,36625	298,496,532	60,032,283,173	3,708,113,49	2,925,686,86	0,00	0,00	0,00	0,00	0,00	60,032,283,173	3,708,113,49	3,999,518,71
Cierre de Mes	oct-31-2016	17,96%	31	242,43198	298,496,532	60,065,631,175	3,708,113,49	3,177,149,90	0,00	0,00	0,00	0,00	0,00	60,065,631,175	3,708,113,49	7,176,668,61
Cierre de Mes	nov-30-2016	17,96%	31	242,8806	298,496,532	60,097,103,31	3,708,113,49	3,430,176,07	0,00	0,00	0,00	0,00	0,00	60,097,103,31	3,708,113,49	10,606,844,68
Cierre de Mes	dic-31-2016	17,96%	31	242,45148	298,496,532	60,130,354,06	3,708,113,49	4,925,810,90	0,00	0,00	0,00	0,00	0,00	60,130,354,06	3,708,113,49	15,532,655,58
Cierre de Mes	ene-31-2017	17,96%	31	242,10156	298,496,532	60,162,152,02	3,708,113,49	5,262,921,23	0,00	0,00	0,00	0,00	0,00	60,162,152,02	3,708,113,49	20,795,576,81
Cierre de Mes	feb-28-2017	17,96%	28	244,74496	298,496,532	60,053,419,67	3,708,113,49	4,957,975,59	0,00	0,00	0,00	0,00	0,00	60,053,419,67	3,708,113,49	25,753,552,40
Cierre de Mes	mar-31-2017	17,96%	31	247,3656	298,496,532	60,303,511,70	3,708,113,49	7,332,470,41	0,00	0,00	0,00	0,00	0,00	60,303,511,70	3,708,113,49	33,086,022,81
Cierre de Mes	abr-30-2017	17,96%	30	249,15,72	298,496,532	60,470,109,04	3,708,113,49	8,158,936,47	0,00	0,00	0,00	0,00	0,00	60,470,109,04	3,708,113,49	41,244,959,28
Cierre de Mes	may-31-2017	17,96%	31	250,34,56	298,496,532	60,622,971,71	3,708,113,49	10,022,193,30	0,00	0,00	0,00	0,00	0,00	60,622,971,71	3,708,113,49	51,267,152,58
Cierre de Mes	jun-30-2017	17,96%	30	251,15037	298,496,532	60,470,242,59	3,708,113,49	11,340,547,55	0,00	0,00	0,00	0,00	0,00	60,470,242,59	3,708,113,49	62,607,699,13
Cierre de Mes	jul-31-2017	17,96%	31	251,93,5	298,496,532	60,594,639,49	3,708,113,49	12,078,149,56	0,00	0,00	0,00	0,00	0,00	60,594,639,49	3,708,113,49	74,685,848,69
Cierre de Mes	ago-31-2017	17,96%	31	252,7625	298,496,532	60,718,576,93	3,708,113,49	13,813,490,77	0,00	0,00	0,00	0,00	0,00	60,718,576,93	3,708,113,49	88,499,339,46
Cierre de Mes	sep-30-2017	17,96%	30	253,5352	298,496,532	60,747,857,77	3,708,113,49	14,542,840,90	0,00	0,00	0,00	0,00	0,00	60,747,857,77	3,708,113,49	103,042,180,36
Cierre de Mes	oct-31-2017	17,96%	31	254,3154	298,496,532	60,777,846,63	3,708,113,49	15,270,3,29	0,00	0,00	0,00	0,00	0,00	60,777,846,63	3,708,113,49	118,312,503,65
Cierre de Mes	nov-30-2017	17,96%	30	255,1174	298,496,532	60,734,955,37	3,708,113,49	15,118,040,60	0,00	0,00	0,00	0,00	0,00	60,734,955,37	3,708,113,49	133,430,544,25
Cierre de Mes	dic-31-2017	17,96%	31	255,8762	298,496,532	60,824,850,51	3,708,113,49	15,756,248,04	0,00	0,00	0,00	0,00	0,00	60,824,850,51	3,708,113,49	149,186,792,29
Cierre de Mes	ene-31-2018	17,96%	31	256,6415	298,496,532	60,914,744,93	3,708,113,49	16,394,480,30	0,00	0,00	0,00	0,00	0,00	60,914,744,93	3,708,113,49	165,581,272,59
Cierre de Mes	feb-28-2018	17,96%	28	254,2968	298,496,532	60,303,744,73	3,708,113,49	19,065,536,09	0,00	0,00	0,00	0,00	0,00	60,303,744,73	3,708,113,49	184,646,808,68
Cierre de Mes	mar-31-2018	17,96%	31	255,10172	298,496,532	60,488,263,93	3,708,113,49	20,410,110,27	0,00	0,00	0,00	0,00	0,00	60,488,263,93	3,708,113,49	205,056,918,95
Cierre de Mes	abr-30-2018	17,96%	30	257,2736	298,496,532	60,222,541,17	3,708,113,49	21,520,554,13	0,00	0,00	0,00	0,00	0,00	60,222,541,17	3,708,113,49	226,577,473,08
Cierre de Mes	may-31-2018	17,96%	31	258,14701	298,496,532	60,487,766,09	3,708,113,49	22,447,706,65	0,00	0,00	0,00	0,00	0,00	60,487,766,09	3,708,113,49	248,025,179,73
Cierre de Mes	jun-30-2018	17,96%	30	259,00601	298,496,532	60,748,692,52	3,708,113,49	23,379,453,31	0,00	0,00	0,00	0,00	0,00	60,748,692,52	3,708,113,49	269,404,633,05
Cierre de Mes	jul-31-2018	17,96%	31	259,86147	298,496,532	60,807,140,40	3,708,113,49	24,312,485,20	0,00	0,00	0,00	0,00	0,00	60,807,140,40	3,708,113,49	283,717,118,25
Cierre de Mes	ago-31-2018	17,96%	31	260,62696	298,496,532	60,867,587,95	3,708,113,49	25,247,703,46	0,00	0,00	0,00	0,00	0,00	60,867,587,95	3,708,113,49	298,964,821,71
Cierre de Mes	sep-30-2018	17,96%	30	261,39149	298,496,532	60,868,224,15	3,708,113,49	26,184,485,51	0,00	0,00	0,00	0,00	0,00	60,868,224,15	3,708,113,49	312,149,307,22
Cierre de Mes	oct-31-2018	17,96%	31	262,0311	298,496,532	60,923,533,43	3,708,113,49	27,118,925,12	0,00	0,00	0,00	0,00	0,00	60,923,533,43	3,708,113,49	339,268,232,34
Cierre de Mes	nov-30-2018	17,96%	30	262,7134	298,496,532	60,979,853,70	3,708,113,49	28,051,021,27	0,00	0,00	0,00	0,00	0,00	60,979,853,70	3,708,113,49	367,319,253,61
Cierre de Mes	dic-31-2018	17,96%	31	263,3859	298,496,532	61,201,773,13	3,708,113,49	29,044,946,67	0,00	0,00	0,00	0,00	0,00	61,201,773,13	3,708,113,49	396,364,200,28
Cierre de Mes	ene-31-2019	17,96%	31	264,2507	298,496,532	61,201,205,98	3,708,113,49	30,037,608,65	0,00	0,00	0,00	0,00	0,00	61,201,205,98	3,708,113,49	426,401,809,93
Cierre de Mes	feb-28-2019	17,96%	28	262,7272	298,496,532	60,682,497,24	3,708,113,49	31,257,160,55	0,00	0,00	0,00	0,00	0,00	60,682,497,24	3,708,113,49	457,658,970,48
Cierre de Mes	mar-31-2019	17,96%	31	263,71,4	298,496,532	60,546,196,93	3,708,113,49	32,429,860,72	0,00	0,00	0,00	0,00	0,00	60,546,196,93	3,708,113,49	490,088,831,20
Cierre de Mes	abr-30-2019	17,96%	30	265,2377	298,496,532	60,520,156,33	3,708,113,49	34,023,091,44	0,00	0,00	0,00	0,00	0,00	60,520,156,33	3,708,113,49	524,111,922,64
Cierre de Mes	may-31-2019	17,96%	31	266,4126	298,496,532	60,892,213,74	3,708,113,49	35,092,524,08	0,00	0,00	0,00	0,00	0,00	60,892,213,74	3,708,113,49	559,204,446,72
Cierre de Mes	jun-30-2019	17,96%	30	267,5901	298,496,532	61,187,576,73	3,708,113,49	37,209,317,24	0,00	0,00	0,00	0,00	0,00	61,187,576,73	3,708,113,49	596,413,763,96
Cierre de Mes	jul-31-2019	17,96%	31	268,7477	298,496,532	61,454,489,84	3,708,113,49	38,409,775,93	0,00	0,00	0,00	0,00	0,00	61,454,489,84	3,708,113,49	634,823,539,89
Cierre de Mes	ago-31-2019	17,96%	31	269,8026	298,496,532	61,603,515,57	3,708,113,49	39,612,436,62	0,00	0,00	0,00	0,00	0,00	61,603,515,57	3,708,113,49	674,435,976,52
Cierre de Mes	sep-30-2019	17,96%	30	270,4602	298,496,532	61,721,023,23	3,708,113,49	40,778,100,42	0,00	0,00	0,00	0,00	0,00	61,721,023,23	3,708,113,49	715,214,076,94
Cierre de Mes	oct-31-2019	17,96%	31	271,3147	298,496,532	61,849,239,00	3,708,113,49	41,957,179,19	0,00	0,00	0,00	0,00	0,00	61,849,239,00	3,708,113,49	757,171,256,13
Cierre de Mes	nov-30-2019	17,96%	30	272,1674	298,496,532	61,937,172,05	3,708,113,49	43,098,555,42	0,00	0,00	0,00	0,00	0,00	61,937,172,05	3,708,113,49	800,269,811,55
Cierre de Mes	dic-31-2019	17,96%	31	272,7192	298,496,532	62,011,985,15	3,708,113,49	44,209,117,50	0,00	0,00	0,00	0,00	0,00	62,011,985,15	3,708,113,49	844,478,929,05
Cierre de Mes	ene-31-2020	17,96%	31	273,2074	298,496,532	62,242,311,13	3,708,113,49	45,344,622,70	0,00	0,00	0,00	0,00	0,00	62,242,311,13	3,708,113,49	889,823,551,75
Cierre de Mes	feb-29-2020	17,96%	29	272,0184	298,496,532	60,491,444,35	3,708,113,49	46,513,230,78	0,00	0,00	0,00	0,00	0,00	60,491,444,35	3,708,113,49	936,336,782,53
Cierre de Mes	mar-31-2020	17,96%	31	273,6044	298,496,532	62,641,421,20	3,708,113,49	47,628,650,95	0,00	0,00	0,00	0,00	0,00	62,641,421,20	3,708,113,49	983,965,433,48
Cierre de Mes	abr-30-2020	17,96%	30	275,2072	298,496,532	63,303,297,55	3,708,113,49	49,260,531,92	0,00	0,00	0,00	0,00	0,00	63,303,297,55	3,708,113,49	1,032,225,965,40
Cierre de Mes	may-31-2020	17,96%	31	276,8095	298,496,532	63,714,087,71	3,708,113,49	50,921,613,76	0,00	0,00	0,00	0,00	0,00	63,714,087,71	3,708,113,49	1,083,147,579,16
Cierre de Mes	jun-30-2020	17,96%	30	278,4095	298,496,532	63,647,976,27	3,708,113,49	51,628,754,17	0,00	0,00	0,00	0,00	0,00	63,647,976,27	3,708,113,49	1,134,776,333,33
Cierre de Mes	jul-31-2020	17,96%	31	279,9963	298,496,532	63,964,324,93	3,708,113,49	52,352,471,08	0,00	0,00	0,00	0,00	0,00	63,964,324,93	3,708,113,49	1,186,128,804,41
Cierre de Mes	ago-31-2020	17,96%	31	281,5831	298,496,532	64,281,236,15	3,708,113,49	53,076,189,03	0,00	0,00	0,00	0,00	0,00	64,281,236,15	3,708,113,49	1,239,204,993,44
Cierre de Mes	sep-30-2020	17,96%	30	283,1699	298,496,532	64,597,147,36	3,708,113,49	53,807,309,20	0,00	0,00	0,00	0,00	0,00	64,597,147,36	3,708,113,49	1,293,012,302,64
Cierre de Mes	oct-31-2020	17,96%	31	284,7556	298,496,532	64,913,146,03	3,708,113,49	54,544,466,39	0,00	0,00	0,00	0,00	0,00	64,913,146,03	3,708,113,49	1,347,556,768,03
Cierre de Mes	nov-30-2020	17,96%	30	286,3589	298,496,532	65,229,047,16	3,708,113,49	55,280,203,52	0,00	0,00	0,00	0,00	0,00	65,229,047,16	3,708,113,49	1,402,836,971,55
Cierre de Mes	dic-31-2020	17,96%	31	287,9256	298,496,532	65,544,955,03	3,708,113,49	56,020,705,01	0,00	0,00	0,00	0,00	0,00	65,544,955,03	3,708,113,49	1,458,857,676,56
Cierre de Mes	ene-31-2021	17,96%	31	289,4894	298,496,532	65,861,377,44	3,708,113,49	56,761,591,01	0,00	0,00	0,00	0,00	0,00	65,861,377,44	3,708,113,49	1,515,619,267,57
Cierre de Mes	feb-28-2021	17,96%	28	287,0432	298,496,532	65,449,279,09	3,708,113,49	57,488,870,50	0,00	0,00	0,00	0,00	0,00	65,449,279,09	3,708,113,49	1,573,108,137,07
Cierre de Mes	mar-31-2021	17,96%	31	288,5963	298,496,532	65,759,774,73	3,708,113,49	58,219,957,11	0,00	0,00	0,00	0,00	0,00	65,759,774,73	3,708,113,49	1,631,328,094,18
Cierre de Mes	abr-30-2021	17,96%	30	289,5257	298,496,532	66,067,685,84	3,708,113,49	59,946,477,15	0,00	0,00	0,00	0,00	0,00	66,067,685,84	3,708,113,49	1,691,274,571,33
Cierre de Mes	may-31-2021	17,96%	31	290,4616	298,496,532	67,067,222,07	3,708,113,49	61,432,206,91	0,00	0,00	0,00	0,00	0,00	67,067,222,07	3,708,113,49	1,752,706,778,24

Bancolombia

RAFAEL ISIDRO PIRAGAUTA

Concepto	Fecha de pago o provisión	T.Int. Remuneratorio y T.Int. Mora	Días Liq.	Valor de Int. Cor.	Capital Cor.	Capital Pesos	Interes remuneratorio Pesos	Interes de mora Pesos	Valor abonado a capital pesos	Valor abonado a intereses remuneratorios pesos	Valor abonado a intereses de mora pesos	Valor abonado a costas pesos	Total abonado pesos	Saldo capital pesos después del abono	Saldo interes remuneratorio pesos después del abono	Saldo interes de mora pesos después del abono
Cierre de Mes	jun-30-2021	17,96%	30	291,2929	298,496,532	67,726,993,11	3,708,113,49	62,467,790,07	0,00	0,00	0,00	0,00	0,00	67,726,993,11	3,708,113,49	1,815,174,361,31
Cierre de Mes	jul-31-2021	17,96%	31	292,1637	298,496,532	68,115,433,22	3,708,113,49	63,506,233,65	0,00	0,00	0,00	0,00	0,00	68,115,433,22	3,708,113,49	1,878,680,594,96
Cierre de Mes	ago-31-2021	17,96%	31	293,0338	298,496,532	68,503,931,78	3,708,113,49	64,557,773,69	0,00	0,00	0,00	0,00	0,00	68,503,931,78	3,708,113,49	1,943,238,368,65
Cierre de Mes	sep-30-2021	17,96%	30	293,7156	298,496,532	68,543,305,32	3,708,113,49	65,607,933,10	0,00	0,00	0,00	0,00	0,00	68,543,305,32	3,708,113,49	2,008,846,301,75
Cierre de Mes	oct-31-2021	17,96%	31	294,4017	298,496,532	68,932,703,41	3,708,113,49	66,658,253,86	0,00	0,00	0,00	0,00	0,00	68,932,703,41	3,708,113,49	2,075,504,555,61
Cierre de Mes	nov-30-2021	17,96%	30	295,0878	298,496,532	68,967,162,11	3,708,113,49	67,709,416,01	0,00	0,00	0,00	0,00	0,00	68,967,162,11	3,708,113,49	2,143,213,971,62
Cierre de Mes	dic-31-2021	17,96%	31	295,7739	298,496,532	69,357,017,04	3,708,113,49	68,760,203,92	0,00	0,00	0,00	0,00	0,00	69,357,017,04	3,708,113,49	2,211,974,175,54
Cierre de Mes	ene-31-2022	17,96%	31	296,4601	298,496,532	69,746,871,96	3,708,113,49	69,811,004,01	0,00	0,00	0,00	0,00	0,00	69,746,871,96	3,708,113,49	2,281,785,179,55
Cierre de Mes	feb-28-2022	17,96%	28	297,1463	298,496,532	69,337,167,53	3,708,113,49	70,867,549,05	0,00	0,00	0,00	0,00	0,00	69,337,167,53	3,708,113,49	2,352,652,728,60
Cierre de Mes	mar-31-2022	17,96%	31	297,8326	298,496,532	69,927,762,43	3,708,113,49	71,923,873,11	0,00	0,00	0,00	0,00	0,00	69,927,762,43	3,708,113,49	2,424,576,601,71
Cierre de Mes	abr-30-2022	17,96%	30	298,5188	298,496,532	70,518,357,34	3,708,113,49	72,980,153,88	0,00	0,00	0,00	0,00	0,00	70,518,357,34	3,708,113,49	2,497,556,755,59
Cierre de Mes	may-31-2022	17,96%	31	299,2049	298,496,532	71,108,951,25	3,708,113,49	74,035,433,66	0,00	0,00	0,00	0,00	0,00	71,108,951,25	3,708,113,49	2,571,591,189,25
Cierre de Mes	jun-30-2022	17,96%	30	299,8909	298,496,532	71,699,544,16	3,708,113,49	75,086,713,44	0,00	0,00	0,00	0,00	0,00	71,699,544,16	3,708,113,49	2,646,678,302,69
Cierre de Mes	jul-31-2022	17,96%	31	300,5769	298,496,532	72,290,136,07	3,708,113,49	76,138,000,22	0,00	0,00	0,00	0,00	0,00	72,290,136,07	3,708,113,49	2,722,816,302,91
Cierre de Mes	ago-31-2022	17,96%	31	301,2629	298,496,532	72,880,727,98	3,708,113,49	77,189,286,99	0,00	0,00	0,00	0,00	0,00	72,880,727,98	3,708,113,49	2,799,005,589,90
Cierre de Mes	sep-30-2022	17,96%	30	301,9488	298,496,532	73,471,319,89	3,708,113,49	78,240,573,77	0,00	0,00	0,00	0,00	0,00	73,471,319,89	3,708,113,49	2,877,246,163,67
Cierre de Mes	oct-31-2022	17,96%	31	302,6348	298,496,532	74,061,911,80	3,708,113,49	79,292,860,55	0,00	0,00	0,00	0,00	0,00	74,061,911,80	3,708,113,49	2,956,539,024,22
Cierre de Mes	nov-30-2022	17,96%	30	303,3208	298,496,532	74,652,503,71	3,708,113,49	80,345,147,33	0,00	0,00	0,00	0,00	0,00	74,652,503,71	3,708,113,49	3,036,884,171,55
Cierre de Mes	dic-31-2022	17,96%	31	304,0067	298,496,532	75,243,095,62	3,708,113,49	81,398,434,08	0,00	0,00	0,00	0,00	0,00	75,243,095,62	3,708,113,49	3,118,282,605,63
Cierre de Mes	ene-31-2023	17,96%	31	304,6927	298,496,532	75,833,687,53	3,708,113,49	82,451,721,83	0,00	0,00	0,00	0,00	0,00	75,833,687,53	3,708,113,49	3,200,734,327,46
Cierre de Mes	feb-28-2023	17,96%	28	302,4786	298,496,532	75,424,279,44	3,708,113,49	83,504,009,58	0,00	0,00	0,00	0,00	0,00	75,424,279,44	3,708,113,49	3,284,238,337,04
Cierre de Mes	mar-31-2023	17,96%	31	303,1646	298,496,532	75,814,871,35	3,708,113,49	84,556,297,33	0,00	0,00	0,00	0,00	0,00	75,814,871,35	3,708,113,49	3,368,794,634,37

RE: LIQUIDACION DE CREDITO.

(1)

Gestion Documental Oficina Ejecucion Civil Circuito - Bogotá - Bogotá D.C. <gdofejeccbta@cendoj.ramajudicial.gov.co>

Mie 18/05/2022 9:59

Para: montoyamoncada@hotmail.com <montoyamoncada@hotmail.com>

ANOTACION

Radicado No. 3214-2022, Entidad o Señor(a): EDSY MONCADA FAJARDO - Tercer Interesado, Aportó Documento: Memorial, Con La Solucitud: Memorial, Observaciones: LIQUIDACION DE CREDITO//De: montoyamoncada@hotmail.com <montoyamoncada@hotmail.com> en nombre de MONTOYA_MONCADA ABOGADOS <montoyamoncada@hotmail.com>Enviado: viernes, 13 de mayo de 2022 15:35//SPB

INFORMACIÓN

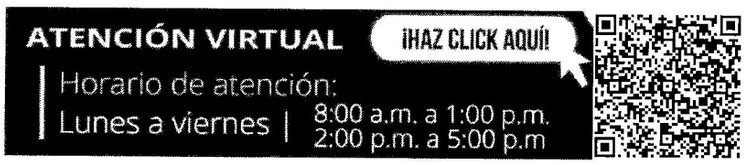

Radicación de memoriales: gdofejeccbta@cendoj.ramajudicial.gov.co
Consulta general de expedientes: Instructivo
Solicitud cita presencial: Ingrese aquí

Cordialmente

Rama Judicial
Consejo Superior de la Judicatura
República de Colombia

ÁREA GESTIÓN DOCUMENTAL
Oficina de Apoyo para los Juzgados Civiles del Circuito de Ejecución de Sentencias de Bogotá
gdofejeccbta@cendoj.ramajudicial.gov.co
Carrera 10ª # 14-30 Pisos 2, 3, 4 y 5
Edificio Jaramillo Montoya
2437900

De: montoyamoncada@hotmail.com <montoyamoncada@hotmail.com> en nombre de MONTOYA_MONCADA ABOGADOS <montoyamoncada@hotmail.com>
Enviado: viernes, 13 de mayo de 2022 15:35
Para: Gestion Documental Oficina Ejecucion Civil Circuito - Bogotá - Bogotá D.C. <gdofejeccbta@cendoj.ramajudicial.gov.co>
Asunto: Certificado: LIQUIDACION DE CREDITO.

OFICINA DE APOYO PARA LOS JUZGADOS CIVILES DEL CIRCUITO DE EJECUCIÓN DE SENTENCIAS DE BOGOTÁ

RADICADO	
Fecha Recibido	
Número de Folios	
Quien Recepcionó	

(1) 21-2001-147

Este es un Email Certificado™ enviado por **MONTOYA_MONCADA ABOGADOS**.

Señor (a)

JUZGADO 1 CIVIL CIRCUITO DE EJECUCION BOGOTA., Actuando como apoderada de la parte demandante, me permito aportar la liquidación de crédito, lo anterior para que obre dentro del proceso número 11001310302120010014700 de BANCOLOMBIA S.A contra RAFAEL ISIDRO PIRAGAUTA Y GLADYS ALARCON DE PIRAGAUTA.

Atentamente,

EDSY MONCADA FAJARDO
carrera 8 No. 16 - 79 OF. 508
TELS. 2814116 - 2810414-3002654224
CORREO ELECTRONICO : edsymoncada@outlook.com montoyamoncada@hotmail.com

---

RPOST ® PATENTADO

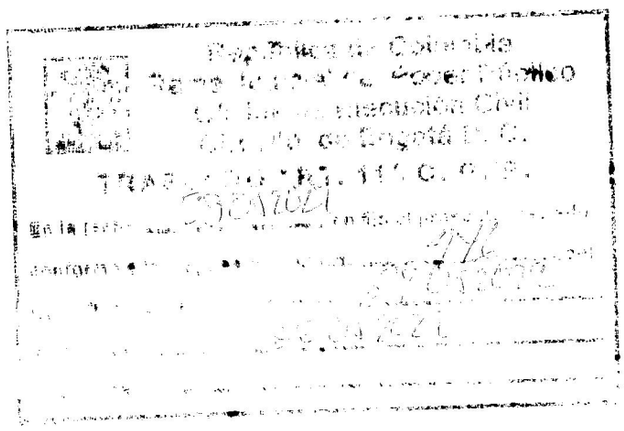

Señor:
JUEZ PRIMERO DE EJECUCIÓN CIVIL DEL CIRCUITO DE BOGOTÁ
E.S.D.

REFERENCIA: LIQUIDACIÓN DEL CRÉDITO
PROCESO: 2012-0845-29
RADICADO: 1100131030 029 2012 00485 00.
DEMANDANTE: PORFIRIO ANTONIO VELÁSQUEZ RESTREPO
DEMANDADO: RICARDO MUÑOZ ROBLES

JUAN DAVID SERNA PINEDA, actuado en calidad de apoderado de la parte actora dentro del referido proceso, con el acostumbrado respeto, mediante el presente memorial me dirijo a su despacho con el objeto de presentar corrección de la liquidación del crédito en los siguientes términos.

A continuación, se detalla trimestralmente la liquidación del crédito desde el 19 de agosto de 2015 hasta el 04 de abril del 2022.

fecha inicial	fecha corte	tasa interes i.E.A	Deuda Capital (K)	nro dias (n)	IM
19-ago-15	30-ago-15	28,89%	$ 154.037.819,00	11	$ 1.337.477,55
1-sep-15	30-sep-15	28,89%	$ 154.037.819,00	30	$ 3.647.666,06
1-oct-15	30-oct-15	29,00%	$ 154.037.819,00	30	$ 3.661.554,71
1-nov-15	30-nov-15	29,00%	$ 154.037.819,00	30	$ 3.661.554,71
1-dic-15	30-dic-15	29,00%	$ 154.037.819,00	30	$ 3.661.554,71
1-ene-16	30-ene-16	29,52%	$ 154.037.819,00	30	$ 3.727.210,18
1-feb-16	29-feb-16	29,52%	$ 154.037.819,00	29	$ 3.602.969,84
1-mar-16	30-mar-16	29,52%	$ 154.037.819,00	30	$ 3.727.210,18
1-abr-16	30-abr-16	20,54%	$ 154.037.819,00	30	$ 2.593.390,82
1-may-16	30-may-16	20,54%	$ 154.037.819,00	30	$ 2.593.390,82
1-jun-16	30-jun-16	20,54%	$ 154.037.819,00	30	$ 2.593.390,82
1-jul-16	30-jul-16	20,54%	$ 154.037.819,00	30	$ 2.593.390,82
1-ago-16	30-ago-16	20,54%	$ 154.037.819,00	30	$ 2.593.390,82
1-sep-16	30-sep-16	20,54%	$ 154.037.819,00	30	$ 2.593.390,82
1-oct-16	30-oct-16	32,99%	$ 154.037.819,00	30	$ 4.165.334,14
1-nov-16	30-nov-16	32,99%	$ 154.037.819,00	30	$ 4.165.334,14
1-dic-16	30-dic-16	32,99%	$ 154.037.819,00	30	$ 4.165.334,14
1-ene-17	30-ene-17	33,51%	$ 154.037.819,00	30	$ 4.230.989,60
1-feb-17	28-feb-17	33,51%	$ 154.037.819,00	30	$ 4.230.989,60
1-mar-17	30-mar-17	33,51%	$ 154.037.819,00	30	$ 4.230.989,60
1-abr-17	30-abr-17	33,50%	$ 154.037.819,00	30	$ 4.229.727,00
1-may-17	30-may-17	33,50%	$ 154.037.819,00	30	$ 4.229.727,00
1-jun-17	30-jun-17	33,50%	$ 154.037.819,00	30	$ 4.229.727,00
1-jul-17	30-jul-17	32,97%	$ 154.037.819,00	30	$ 4.162.808,93
1-ago-17	30-ago-17	32,97%	$ 154.037.819,00	30	$ 4.162.808,93

1-sep-17	30-sep-17	32,97%	$	154.037.819,00	30	$ 4.162.808,93
1-oct-17	30-oct-17	31,73%	$	154.037.819,00	30	$ 4.006.245,90
1-nov-17	30-nov-17	31,44%	$	154.037.819,00	30	$ 3.969.630,35
1-dic-17	30-dic-17	31,16%	$	154.037.819,00	30	$ 3.934.277,41
1-ene-18	30-ene-18	29,10%	$	154.037.819,00	30	$ 3.674.180,76
1-feb-18	28-feb-18	29,10%	$	154.037.819,00	30	$ 3.674.180,76
1-mar-18	30-mar-18	29,10%	$	154.037.819,00	30	$ 3.674.180,76
1-abr-18	30-abr-18	29,10%	$	154.037.819,00	30	$ 3.674.180,76
1-may-18	30-may-18	29,10%	$	154.037.819,00	30	$ 3.674.180,76
1-jun-18	30-jun-18	29,10%	$	154.037.819,00	30	$ 3.674.180,76
1-jul-18	30-jul-18	29,10%	$	154.037.819,00	30	$ 3.674.180,76
1-ago-18	30-ago-18	29,10%	$	154.037.819,00	30	$ 3.674.180,76
1-sep-18	30-sep-18	29,10%	$	154.037.819,00	30	$ 3.674.180,76
1-oct-18	30-oct-18	29,10%	$	154.037.819,00	30	$ 3.674.180,76
1-nov-18	30-nov-18	29,10%	$	154.037.819,00	30	$ 3.674.180,76
1-dic-18	30-dic-18	29,10%	$	154.037.819,00	30	$ 3.674.180,76
1-ene-19	30-ene-19	28,16%	$	154.037.819,00	30	$ 3.555.495,89
1-feb-19	28-feb-19	28,16%	$	154.037.819,00	28	$ 3.318.462,83
1-mar-19	30-mar-19	28,16%	$	154.037.819,00	30	$ 3.555.495,89
1-abr-19	30-abr-19	28,16%	$	154.037.819,00	30	$ 3.555.495,89
1-may-19	30-may-19	28,16%	$	154.037.819,00	30	$ 3.555.495,89
1-jun-19	30-jun-19	28,16%	$	154.037.819,00	30	$ 3.555.495,89
1-jul-19	30-jul-19	28,16%	$	154.037.819,00	30	$ 3.555.495,89
1-ago-19	30-ago-19	28,16%	$	154.037.819,00	30	$ 3.555.495,89
1-sep-19	30-sep-19	28,16%	$	154.037.819,00	30	$ 3.555.495,89
1-oct-19	30-oct-19	28,16%	$	154.037.819,00	30	$ 3.555.495,89
1-nov-19	30-nov-19	28,16%	$	154.037.819,00	30	$ 3.555.495,89
1-dic-19	30-dic-19	28,16%	$	154.037.819,00	30	$ 3.555.495,89
1-ene-20	30-ene-20	27,14%	$	154.037.819,00	30	$ 3.426.710,17
1-feb-20	29-feb-20	27,14%	$	154.037.819,00	29	$ 3.312.486,50
1-mar-20	30-mar-20	27,14%	$	154.037.819,00	30	$ 3.426.710,17
1-abr-20	30-abr-20	27,14%	$	154.037.819,00	30	$ 3.426.710,17
1-may-20	30-may-20	27,14%	$	154.037.819,00	30	$ 3.426.710,17
1-jun-20	30-jun-20	27,14%	$	154.037.819,00	30	$ 3.426.710,17
1-jul-20	30-jul-20	27,14%	$	154.037.819,00	30	$ 3.426.710,17
1-ago-20	30-ago-20	27,14%	$	154.037.819,00	30	$ 3.426.710,17
1-sep-20	30-sep-20	27,14%	$	154.037.819,00	30	$ 3.426.710,17
1-oct-20	30-oct-20	27,14%	$	154.037.819,00	30	$ 3.426.710,17
1-nov-20	30-nov-20	27,14%	$	154.037.819,00	30	$ 3.426.710,17
1-dic-20	30-dic-20	27,14%	$	154.037.819,00	30	$ 3.426.710,17
1-ene-21	30-ene-21	25,62%	$	154.037.819,00	30	$ 3.234.794,20

1-feb-21	28-feb-21	25,62%	$ 154.037.819,00	28	$ 3.019.141,25
1-mar-21	30-mar-21	25,62%	$ 154.037.819,00	30	$ 3.234.794,20
1-abr-21	30-abr-21	25,62%	$ 154.037.819,00	30	$ 3.234.794,20
1-may-21	30-may-21	25,62%	$ 154.037.819,00	30	$ 3.234.794,20
1-jun-21	30-jun-21	25,62%	$ 154.037.819,00	30	$ 3.234.794,20
1-jul-21	30-jul-21	25,62%	$ 154.037.819,00	30	$ 3.234.794,20
1-ago-21	30-ago-21	25,62%	$ 154.037.819,00	30	$ 3.234.794,20
1-sep-21	30-sep-21	25,62%	$ 154.037.819,00	30	$ 3.234.794,20
1-oct-21	30-oct-21	25,62%	$ 154.037.819,00	30	$ 3.234.794,20
1-nov-21	30-nov-21	25,62%	$ 154.037.819,00	30	$ 3.234.794,20
1-dic-21	30-dic-21	25,62%	$ 154.037.819,00	30	$ 3.234.794,20
1-ene-22	30-ene-22	26,49%	$ 154.037.819,00	30	$ 3.344.640,84
1-feb-22	28-feb-22	26,49%	$ 154.037.819,00	28	$ 3.121.664,78
1-mar-22	30-mar-22	26,49%	$ 154.037.819,00	30	$ 3.344.640,84
1-abr-22	4-abr-22	27,71%	$ 154.037.819,00	4	$ 466.490,49

TOTAL: $ 281.268.975,07

Total liquidación del crédito **($281.268.975,07) DOSCIENTOS OCHENTA Y UN MILLONES DOSCIENTOS SESENTA Y OCHO MIL NOVECIENTOS SESENTA Y CINCO**, esto sobre la suma de $154.037.819, por perjuicios materiales coordenados en la sentencia de segunda instancia proferida el 6 de diciembre de 2010, por el Juzgado Segundo Penal del Circuito de Cartagena, más los INTERESES MORATORIOS CIVILES desde el 19 de Agosto de 2015 hasta la fecha.

Lo anterior con fundamento en el Art. 446 del C. G. del P, sírvase proceder de conformidad.

De usted,

JUAN DAVID SERNA PINEDA
c.c. 1.053.803.173
T.P. 228.175 del C. S. de la J.

RE: Corrección Liquidación del crédito.

Gestion Documental Oficina Ejecucion Civil Circuito - Bogotá - Bogotá D.C. <gdofejeccbta@cendoj.ramajudicial.gov.co>
Jue 12/05/2022 14:52
Para: juan david serna pineda <abogados.serna2@gmail.com>

Se acusa de recibido de su memorial remitido el **día 10 de mayo de 2022**, en el transcurso del día se verá reflejado en el **SIGLO XXI**, lo anterior, dentro del proceso **No.29-2012-00485,** Juzgado **No.2°.**

PVV.

INFORMACIÓN

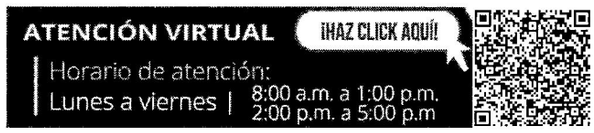

Radicación de memoriales: gdofejeccbta@cendoj.ramajudicial.gov.co
Consulta general de expedientes: Instructivo
Solicitud cita presencial: Ingrese aquí

Cordialmente

ÁREA GESTIÓN DOCUMENTAL
Oficina de Apoyo para los Juzgados Civiles del Circuito de Ejecución de Sentencias de Bogotá
gdofejeccbta@cendoj.ramajudicial.gov.co
Carrera 10ª # 14-30 Pisos 2, 3, 4 y 5
Edificio Jaramillo Montoya
2437900

Remitido

De: juan david serna pineda <abogados.serna2@gmail.com>
Enviado: lunes, 9 de mayo de 2022 17:16
Para: Juzgado 01 Civil Circuito Ejecucion Sentencias - Bogotá - Bogotá D.C. <j01ejeccbta@cendoj.ramajudicial.gov.co>; Gestion Documental Oficina Ejecucion Civil Circuito - Bogotá - Bogotá D.C. <gdofejeccbta@cendoj.ramajudicial.gov.co>; JOSÉ FORERO BALLESTAS <joseforero.abogado@gmail.com>; gigi.celeita@gmail.com <gigi.celeita@gmail.com>; jalgupe@hotmail.com <jalgupe@hotmail.com>
Asunto: Corrección Liquidación del crédito.

Cordial saludo, conforme lo requerido en auto del 26 de abril de 2022, presentamos corrección de la liquidación del crédito en los términos referidos por el despacho.

--
JUAN DAVID SERNA PINEDA
Abogado Titulado
Especialista en Derecho Laboral y Seguridad Social
Carrera 23 # 25 - 32 Ed. Esponsión

República de Colombia
Rama Judicial del Poder Público
Unidad de Ejecución Civil
Circuito de Bogotá D. C.

TRASLADO ART. 110 C. P. C.

En la fecha ...

conforme a lo dispuesto ...

C. G. P., el traslado ...

y vence ...

Secretario ...

República de Colombia

Rama Judicial

JUZGADO PRIMERO CIVIL DEL CIRCUITO DE EJECUCIÓN DE SENTENCIAS

Bogotá D.C. tres (3) de mayo de dos mil veintidós (2022).

Radicación No. 110013 1030 015 2014 00560 00

Acto de Entrega

Para resolver, como quiera que la DIAN allegó el valor actualizado del rubro adeudado por el accionado dentro de los procesos de cobro coactivo allí adelantados y en la suma de **$210.000.000** (fl. 531); por la Oficina de Ejecución de Sentencias **ENTRÉGUESE** a la parte demandante y/o su apoderado con facultad expresa para recibir, los títulos de depósito judicial que se encuentren a disposición y para el presente proceso, HASTA EL MONTO DE LAS LIQUIDACIONES DEL CRÉDITO Y COSTAS APROBADA. OFÍCIESE. **En caso que exista embargo de crédito o acreedor de mejor derecho, déjense a disposición de la autoridad competente**; asimismo, por Secretaría, deberá tenerse en cuenta si el precitado profesional del derecho cuenta con facultad expresa para cobrar títulos de depósito judicial.

De existir demanda acumulada o subrogatario, la entrega de dineros será en proporción a sus derechos de crédito.

JUZGADO PRIMERO CIVIL DEL CIRCUITO DE EJECUCIÓN DE SENTENCIAS DE BOGOTÁ D.C.

NOTIFICACIÓN POR ESTADO

La anterior providencia se notifica por anotación en ESTADO No. **35** fijado hoy **04/05/2022** a la hora de las 8:00 a.m

Lorena Beatriz Manjarrez Vera
Secretaria

CL

Atención de inquietudes y sugerencias del usuario de manera directa por el titular del Despacho: Celular 3195098727 (lunes a viernes de 3:00 p.m. a 5:00 p.m., **únicamente**)

9 de mayo de 2022.

Honorable
JUZGADO PRIMERO (**1**) CIVIL DEL CIRCUITO DE EJECUCIÓN DE SENTENCIAS BOGOTÁ
Dr. DARÍO MILLÁN LEGUIZAMÓN

REFERENCIA:	**EJECUTIVO No. 11001310301520140056000**
DEMANDANTE:	**BBVA COLOMBIA S.A.**
DEMANDADOS:	**GABRIEL DEL CASTILLO RESTREPO.**

ELKIN ARLEY MUÑOZ ACUÑA identificado civil y profesionalmente como aparece al pie de mi firma, abogado inscrito de la firma **VM ABOGADOS CONSULTORES S.A.S.,** quien actúa en calidad de apoderada especial de la parte demandada, interpongo recurso de reposición en contra de la providencia calendada 3 de mayo de 2022, mediante el cual ordenó la entrega de dineros a favor de la parte actora.

SUSTENTO DEL RECURSO DE REPOSICIÓN

El recurso de reposición previsto en el artículo 318 del Código General del Proceso, está consagrado solamente para impugnación de autos que, por razones de humanidad y política jurídica, el legislador quiso brindarle al juez como oportunidad para reconsiderar un punto ya decidido por él mediante auto y enmendar el mismo, modificando, reformando, revocando o negando la solicitud objeto de este.

Sea lo primero indicar al Honorable Juez que, acudo a este mecanismo procesal para defender los intereses patrimoniales de la parte demandada y asegurar el principio de la ejecución razonable.

No estoy de acuerdo con su auto por las siguientes razones:

1. En este caso no se puede ordenar entrega de dineros al actor hasta tanto se satisfaga el crédito que reclama la DIAN.
2. No se acató lo dispuesto en el inciso 2 del artículo 465 del. C.G.P., "*El proceso civil se adelantará hasta el remate de dichos bienes, pero antes de la entrega de su producto al ejecutante, se solicitará al juez laboral, de familia o fiscal la liquidación definitiva y en firme, debidamente especificada, del crédito que ante él se cobra y de las costas, y con base en ella,* ***por medio de auto, se hará la distribución entre todos los acreedores, de acuerdo con la prelación establecida en la ley sustancial****. Dicho auto se comunicará por oficio al juez del proceso laboral, de familia o al funcionario que adelante el de jurisdicción coactiva. Tanto este como los*

acreedores de origen laboral, fiscal y de familia podrán interponer reposición dentro de los diez (10) días siguientes al del recibo del oficio. Los gastos hechos para el embargo, secuestro, avalúo y remate de los bienes en el proceso civil, se cancelarán con el producto del remate y con preferencia al pago de los créditos laborales, fiscales y de alimentos" Negrilla y subrayado mío; porque se omitió impartir las siguientes órdenes:

a. Su señoría deberá distribuir el precio pagado por el remate entre todos los ahora acreedores, que en su orden de prelación de crédito corresponden a, **DIAN, SECRETARÍA DISTRITAL DE HACIENDA DE BOGOTÁ** y **BANCO BBVA**.

b. El auto que distribuya los dineros a los mencionados acreedores deberá remitirse a cada uno de ellos para que, si a bien lo tienen, ejerzan su derecho de presentar reposición respecto de la distribución realizada por su señoría.

3. Previo a la distribución de los dineros producto del remate a los acreedores, se hace absolutamente necesario que el Juzgado oficie a la subdirección de cobro tributario de la dirección distrital de cobro de Bogotá para que remita la liquidación actualizada respecto de las obligaciones que tiene el aquí ejecutado con dicho ente distrital. Ver folio 340.

Puestas de ese modo las cosas y previa reconsideración de su señoría como gerente del proceso, ruego se **REVOQUE** la providencia reprochada en los términos aquí deprecados y, en su lugar, Disponga:

1. **OFICIAR** a la subdirección de cobro tributario de la dirección distrital de cobro de Bogotá para que remita la liquidación actualizada respecto de las obligaciones que tiene el aquí ejecutado con dicho ente distrital.
2. De no atender al anterior pedimento, ruego proferir auto en el que se ordene la distribución del precio pagado por el remate, teniendo como primer acreedor a la **DIAN** por la suma de 210 millones de pesos, dineros que deben ser transferidos inmediatamente a la cuenta bancaria de este acreedor.

Atentamente,

ELKIN ARLEY MUÑOZ ACUÑA
C.C. **1.010.169.592** y TP. **292.498**
Abogado inscrito - **VM ABOGADOS CONSULTORES S.A.S.**
NIT 901.156.536-4 – info@vmlawyerscol.com y elkinarleym@gmail.com

RE: PROCESO # 015-2014-00560. RECURSO DE REPOSICIÓN CONTRA AUTO QUE ORDENÓ ENTREGAR TÍTULOS AL ACTOR.

Gestion Documental Oficina Ejecucion Civil Circuito - Bogotá - Bogotá D.C. <gdofejeccbta@cendoj.ramajudicial.gov.co>
Mie 11/05/2022 16:37
Para: elkin arley muñoz acuña <elkinarleym@gmail.com>

Se acusa de recibido, de su memorial remitido el día **9 de mayo**, en el transcurso del día se verá reflejado en el sistema **Siglo XXI**, lo anterior, dentro del proceso radicado **N° 015-2014-560** del **Juzgado 1°**

SPB

INFORMACIÓN

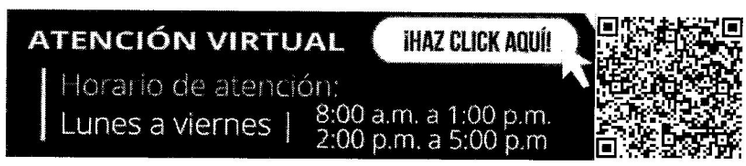

Radicación de memoriales: gdofejeccbta@cendoj.ramajudicial.gov.co
Consulta general de expedientes: **Instructivo**
Solicitud cita presencial: Ingrese aquí

Cordialmente

Rama Judicial
Consejo Superior de la Judicatura
República de Colombia

ÁREA GESTIÓN DOCUMENTAL
Oficina de Apoyo para los Juzgados Civiles del Circuito de Ejecución de Sentencias de Bogotá
gdofejeccbta@cendoj.ramajudicial.gov.co
Carrera 10ª # 14-30 Pisos 2, 3, 4 y 5
Edificio Jaramillo Montoya
2437900

De: Elkin Munoz <elkinarleym@gmail.com>
Enviado: lunes, 9 de mayo de 2022 8:45
Para: Gestion Documental Oficina Ejecucion Civil Circuito - Bogotá - Bogotá D.C. <gdofejeccbta@cendoj.ramajudicial.gov.co>; Jurídico <juridico@gamboatovar.com>
Asunto: PROCESO # 015-2014-00560. RECURSO DE REPOSICIÓN CONTRA AUTO QUE ORDENÓ ENTREGAR TÍTULOS AL ACTOR.

Respetado Estrado Judicial.

Reciba primero un cordial saludo.

Para los fines pertinentes adjunto, en formato PDF, solicitud para que sea objeto de pronunciamiento por parte del Despacho.

Atentamente,

ELKIN ARLEY MUÑOZ ACUÑA

VM ABOGADOS CONSULTORES S.A.S.
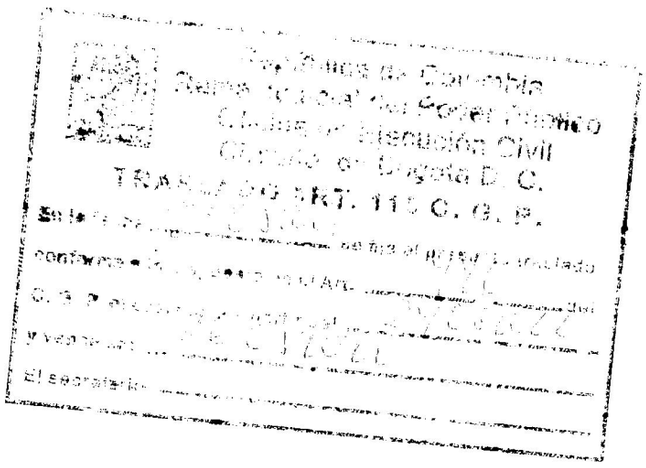
Celular: 3229135766