

## CONSTANCIA SECRETARIAL:

En la fecha 19 de julio de 2013, la suscrita secretaria del Juzgado Primero Administrativo Oral del Circuito de Turbo-Antioquia, de conformidad con el Artículo 199, modificado por CGP Artículo 612, hace constar que el auto por medio del cual se admitió el Medio de Control de Reparación Directa, radicado bajo el número 2013-140, fue notificado personalmente al **MINISTERIO PÚBLICO**, a la **AGENCIA NACIONAL DE LA DEFENSA JURIDICA DEL ESTADO**, a la **E.S.E. HOSPITAL MARIA AUXILIADORA DE CHIGORODÓ-ANTIOQUIA** y a **COMFAMA EPS-S**. Se adjunta constancia de envío y recepción de acuse de recibido.

**IRMA VELÁSQUEZ NIETO**  
Secretaria

## CONSTANCIA DE ENVIO

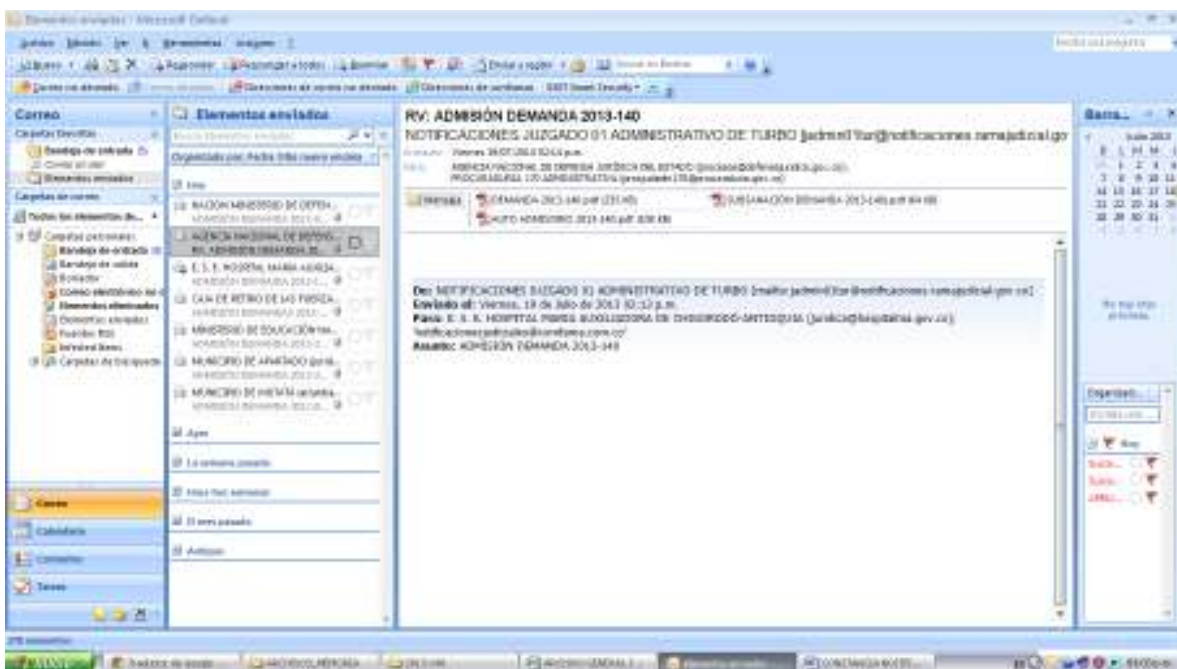
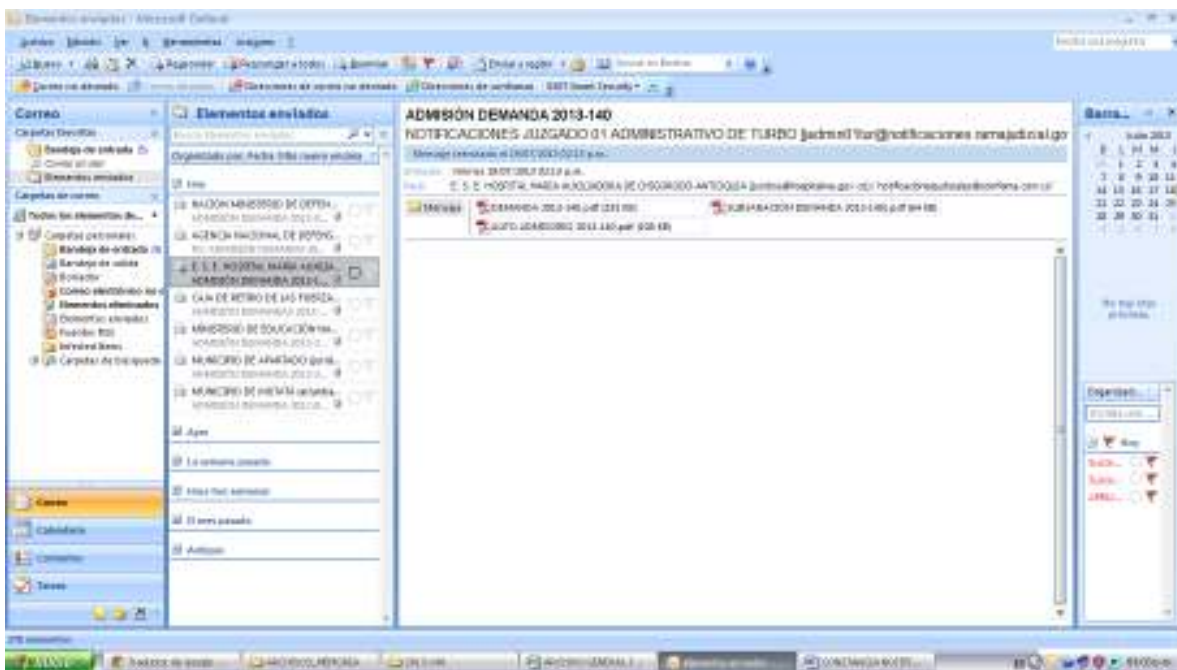

## ACUSE DE RECIBO

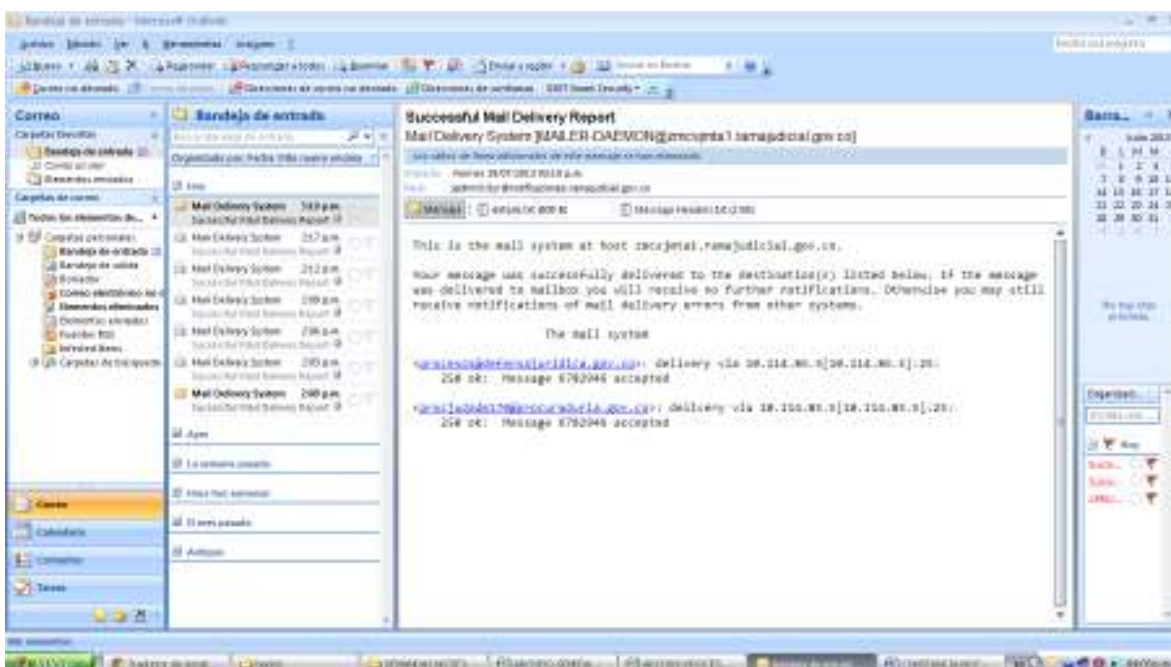
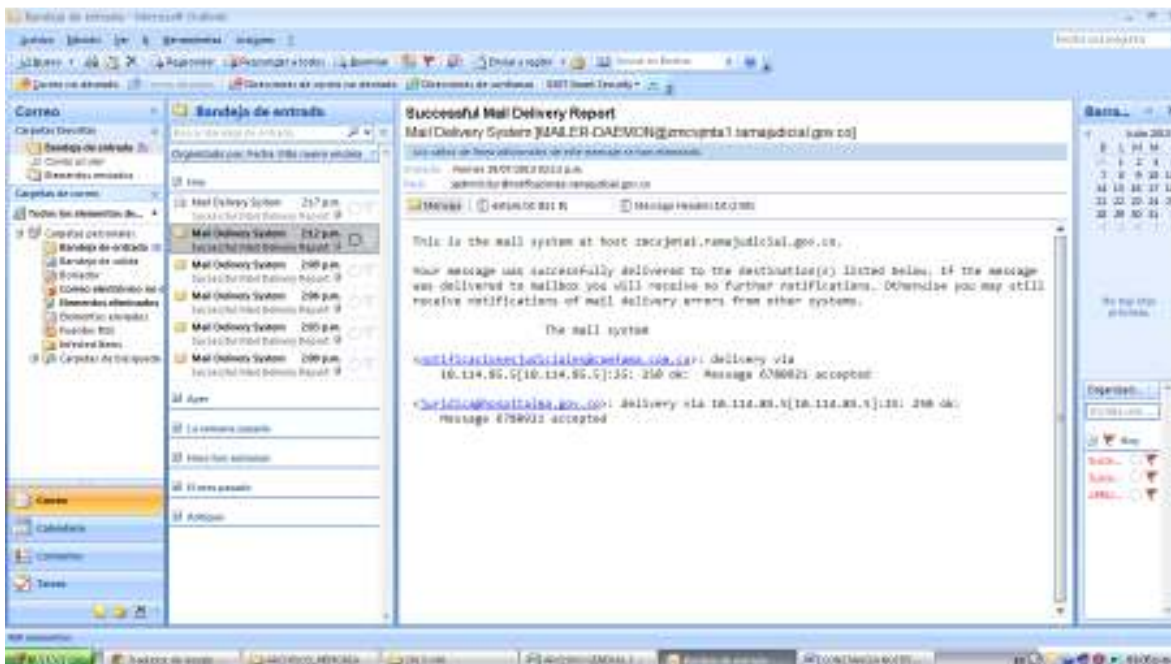

## TRADUCCIÓN

Este es el sistema de correo en el host `zmcsjmta1.ramajudicial.gov.co`.

Su mensaje ha sido entregado con éxito al destino (s) se enumeran a continuación. Si el mensaje se entrega al buzón, no recibirá más notificaciones. De lo contrario, puede seguir recibiendo notificaciones de errores de entrega de correo de otros sistemas.

El sistema de correo

<notificacionesjudiciales@comfama.com.co>: Entrega a través de  
10.114.85.5 [10.114.85.5]: 25: 250 ok: Mensaje 6.780.921 aceptadas

<juridica@hospitalma.gov.co>: la entrega a través 10.114.85.5  
[10.114.85.5]: 25: 250 ok:

Mensaje 6780921 aceptadaEste es el sistema de correo en el host  
zmcsjmta1.ramajudicial.gov.co.

## **MINSITERIO PÚBLICO Y AGENANCIA NACIONAL**

Su mensaje ha sido entregado con éxito al destino (s) se enumeran a continuación. Si el mensaje se entrega al buzón, no recibirá más notificaciones. De lo contrario, puede seguir recibiendo notificaciones de errores de entrega de correo de otros sistemas.

El sistema de correo

<procesos@defensajuridica.gov.co>: la entrega a través 10.114.85.5  
[10.114.85.5]: 25:

250 ok: Mensaje 6.782.946 aceptada

<procjudadm170@procuraduria.gov.co>: la entrega a través 10.114.85.5  
[10.114.85.5]: 25:

250 ok: Mensaje 6.782.946 aceptada